

令和6年度  
阪神青い鳥学級  
南支部芦屋教室のご案内

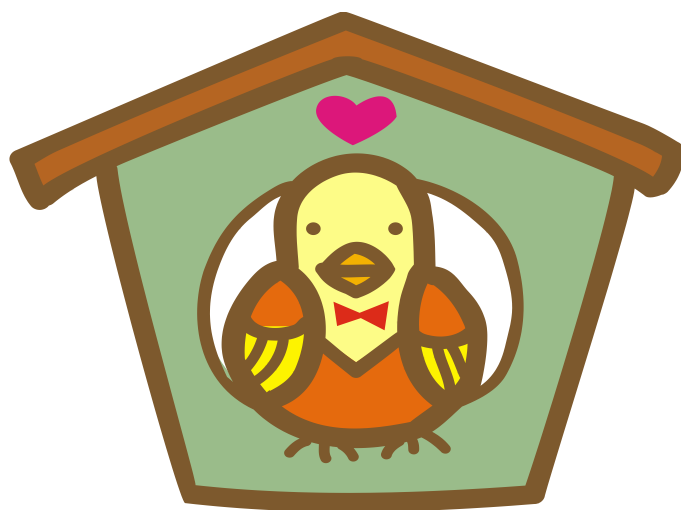

期 間 令和6年9月5日(木)~11月30日(土)

会 場 芦屋市民センターほか

申込み先 芦屋市立公民館

TEL 0797-35-0700

FAX 0797-31-4998

## 令和6年度 阪神青い鳥学級南支部芦屋教室のご案内

阪神青い鳥学級南支部芦屋教室運営委員会

令和6年度の阪神青い鳥学級南支部芦屋教室を芦屋市・西宮市・尼崎市の視覚障害者を対象に開催します。

教養講座、社会見学、落語、コンサートなどのプログラムを用意して、皆様のご参加をお待ちしています。

### 記

- ◇ 実施日 令和6年9月5日(木)、10月24日(木)、11月30日(土)
- ◇ 会場 芦屋市民センター ほか
- ◇ 内容 日程表のとおり
- ◇ 定員 30名(芦屋市・西宮市・尼崎市在住の義務教育修了年齢以上の視覚障害者)
- ◇ 費用 保険料…参加者一名一日につき50円(3回参加150円)  
10月24日人と防災未来センター入場料 別紙  
9月5日、11月30日の昼のお弁当を申し込まれる方は、600円
- ◇ 申込方法 申込書に必要事項を記入の上、下記の各市申込先へ電話又はFAXなどでお申込みください。
- ◇ 申込期間 8月1日(木)～8月16日(金)  
(午前9時～午後5時30分 土曜・日曜・祝日を除く)
- ◇ 問合わせ 阪神青い鳥学級南支部芦屋教室 芦屋市立公民館  
TEL 0797-35-0700 (火曜休館日)

---

### 申込先

- ・芦屋市の方 芦屋市立公民館 〒659-0068 芦屋市業平町8-24  
(芦屋市民センター内)  
TEL 0797-35-0700 FAX 0797-31-4998
- ・西宮市の方 生涯学習企画課 〒662-8567 西宮市六湛寺町10-3  
TEL 0798-35-3773 FAX 0798-35-0051
- ・尼崎市の方 立花地域振興センター 立花地域課 〒661-0013 尼崎市栗山町2丁目25-28  
TEL 06-6427-7770 FAX 06-6427-7773

## 令和6年度 阪神青い鳥学級南支部芦屋教室 学習日程表

回	月日	時間	学習内容・講師
1	9月5日(木) 芦屋市民センター	10:00~10:30	受付 (4階 401室)
		10:30~10:50	開講式・オリエンテーション
		11:00~12:00	<b>教養講座</b> やさしさを生きる 鹿多証道先生 (4階 401室)
		12:00~13:00	昼食
		13:00~14:00	<b>やさしいICT講座</b> 合同会社フログワークス 視覚障がい者を対象にしたICT講座 (4階 401室)
2	10月24日(木) 人と防災未来センター	9:30~9:45	受付 西館 1階総合案内所
		9:45~ 10:40~11:00	西館4階「震災追体験フロア」(約30分) 西館3階「震災の記憶フロア」(約15~30分) 西館2階「防災・減災体験フロア」(約15~30分)  東館 「こころのシアター」鑑賞後、東館1階出口で解散
3	11月30日(土) 芦屋市民センター	10:30~11:00	受付 3階 301室
		11:00~12:00	<b>古典落語</b> 半丸亭寿近(せみまるていじゅにあ)
		12:00~13:00	昼食 3階 301室
		13:00~14:30	<b>コンサート</b> ピアノ演奏 富岡美晴 ハンドベル演奏 Venus Mum Ringers (別館219 音楽室)
		14:30~14:50	閉講式 (別館219 音楽室)

# 阪神青い鳥学級南支部芦屋教室会場案内図

## 芦屋市民センター案内図

〒659-0068 芦屋市業平町8番24号

TEL : 0797-35-0700 (公民館直通電話)

Fax : 0797-31-4998

- ★ 最寄の交通機関 JR 芦屋・阪急芦屋川・阪神芦屋より徒歩約7分
- ★ 駐車場のご利用 別館に専用駐車場(タイムズ 24)がありますが、収容台数に限りがあります。なるべく交通機関をご利用ください。

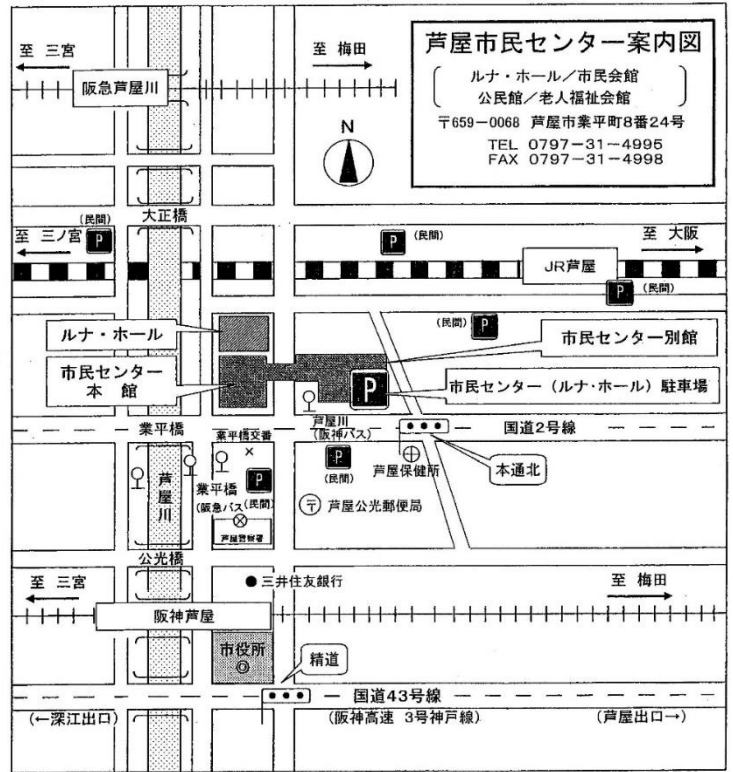

## 10月24日(木) 人と防災未来センター

〒651-0073 神戸市中央区脇浜海岸通 1-5-2

阪神電鉄 岩屋駅、春日野道駅(東改札口)から徒歩約 10 分

JR 灘駅(南口)から徒歩 12 分

阪急電鉄 春日野道駅(東改札口)から徒歩約 20 分

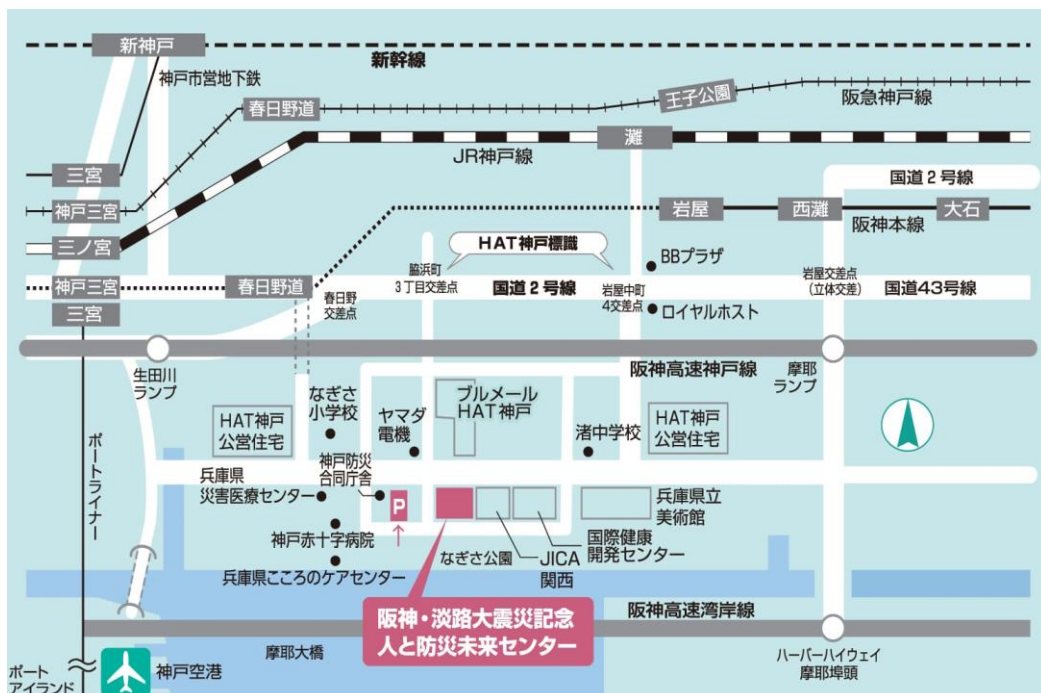

## 人と未来防災センター入館料

### 西館・東館

大人	600 円 (450 円)
----	---------------

### 障がい者

#### 西館・東館

大人	150 円 (100 円)
----	---------------

※身体障害者手帳の持参をお願いします。料金 150 円 (100 円) は、身体障害者手帳を提示していただいた際の値段です。身体障害者手帳・精神障害者保健福祉手帳・療育手帳の所持者 1 名につき介護者 1 名は無料。

※障害者手帳アプリ“ミライロ ID”の提示でも可 (ミライロ ID <https://mirairo-id.jp/>)

### 70 歳以上の高齢者

#### 西館・東館

300 円 (200 円)
---------------

※ ( ) 内は 20 名以上の団体料金。←有料人数 20 名以上で団体料金

※障がい者、70 歳以上の高齢者割引を適用いただく場合は証明書の提示が必要です。証明書を提示いただけない場合は通常料金の適用となります。