

'24 令和6年度

教育要覧

西宮市教育委員会

目 次

教育行財政	2
西宮市教育委員会の沿革	3
歴代教育委員と教育長	19
事務局・教育機関組織図	25
教育委員会事務局事務分掌	27
教育機関事務分掌	30
事務局・教育機関現員表（市費職員）	31
教育委員会関係予算	32
県下主要都市教育費等の状況	35
学校教育	36
市内学校園概要	36
学校学級編制	48
市立学校園在籍教職員数	54
年度別教育統計（市立学校園）	60
中学校・義務教育学校・高等学校・特別支援学校卒業者の状況	62
奨学補助	64
小・中・義務教育学校区	66
学校給食	69
学校施設の地域開放	70
総合教育センター	71
社会教育	72
公民館	72
図書館	74
郷土資料館	77
文化財目録	79
青少年教育施設	88
留守家庭児童育成センター	90
各種法人・施設	91
西宮スポーツセンター	91
西宮市大谷記念美術館	93
運動施設	94
こども未来センター	103
子育て総合センター	104
みやっこキッズパーク	105
市民ギャラリー・北口ギャラリー	105
自然体験学習施設	106
各種委員・団体	109
附属機関委員等	109
学校教育関係	113
社会教育関係	117
その他	129
そ の 他	144
市内保育所・幼保連携型認定こども園	144
児童館・市民館等	147
市内専修・各種学校	149

西宮市の人口 481,134人
 世帯数 228,970
 面積 100.18km² (令和6年4月1日現在)

市長、副市長及び市議会正副議長 (令和6年5月17日現在)

役職名	氏名
市長	石井 登志郎
副市長	北田 正広
市議会議長	岩崎 敏雄
市議会副議長	八木 米太郎
	大原 智

市議会教育子ども常任委員会 (令和6年5月20日現在)

役職名	氏名	会派
委員長	浜口 ひとし	日本維新の会 西宮市議団
副委員長	おくの 尚美	市民クラブ
委員	一色 風子	無所属
"	大川原 成彦	公明党議員団
"	川村 よしと	啓誠会
"	佐野 ひろみ	あなたの声を市政に!
"	庄本 けんじ	日本共産党 西宮市議員団
"	たかの しん	会派・ぜんしん

教育長及び教育委員 (令和6年4月1日現在)

役職名	氏名	現任期
教育長	藤岡 謙一	令和6年4月1日～令和8年3月31日
委員 (教育長職務代理者)	側垣 一也	令和2年10月1日～令和6年9月30日
委員	長岡 雅美	令和3年10月1日～令和7年9月30日
"	藤原 唯人	令和5年4月1日～令和9年3月31日
"	山本 幸夫	令和6年4月1日～令和10年3月31日

西宮市教育委員会の沿革

- 昭 23. 7. 15 教育委員会法公布・施行
- 8. 24 西宮市議会において教育委員会の設置を議決
- 11. 1 西宮市教育委員会発足
- 昭 24. 6 瓦木小学校再開。社会教育法施行。
- 10 公民館運営審議会発足
- 昭 25. 4 建石高校を西宮市立西宮高等学校と改称。西宮市立山手高校を県立移管、県立西宮高校となる。鳴尾高校を県立移管。
- 6 北口中学校と甲東中学校を合併、甲陵中学校となる
- 10 鳴尾公民館を阪神間最初の独立館として設置（昭和22年3月に鳴尾小学校の一部にて開館）
- 11 第1回西宮市民文化祭開催
- 昭 26. 4 鳴尾、塩瀬、山口の三村を合併。市立西宮高等学校に定時制課程を置く。生瀬幼稚園開園。用海小学校再開。
- 10 小学校給食開始
- 11 第1回中学校合同体育大会（現中学校連合体育大会）開催
- 昭 27. 4 教育研究所開設（指導課に併設）
- 6 大社幼稚園開園。西宮市学校給食会発足。
- 12 「教育時報」発刊
- 昭 28. 3 高等学校入学者選抜において、総合選抜制度の実施
- 昭 29. 9 春風小学校開校
- 昭 30. 3 今津公民館（六角堂）開館
- 4 学文中学校開校
- 6 事務局の機構改革実施
- 9 広田小学校開校
- 昭 31. 5 今津幼稚園再開
- 7 学校プール建設始まる
- 10 地方教育行政の組織及び運営に関する法律施行
- 昭 32. 3 同和教育協議会結成。文化財資料第1号として「西宮市にある指定文化財目録」（文化財資料第1号）を刊行。
- 6 第8回西宮市展開催（西宮市民文化祭から独立）
- 9 上ヶ原小学校・香爐園小学校開校
- 11 第1回小学校連合体育大会開催
- 昭 33. 2 学校体育館兼講堂建築始まる
- 3 教育文化会館開館（教育研究所を移転し、併設）
- 4 南甲子園小学校・瓦木中学校開校
- 9 上ヶ原地区が国から文教地区に指定される
- 12 中学校給食開始
- 昭 34. 4 西宮養護学校開校
- 10 事務局の機構改革実施
- 11 鳴尾公民館が優良公民館として表彰される
- 昭 35. 4 小松小学校開校
- 9 社会教育委員会議が、地区公民館の適正分布、規模及び運営について答申を行う
- 11 今津中学校吹奏楽部が全国コンクールで第1位入賞
- 12 全小学校に鼓笛隊が置かれる
- 昭 36. 2 西宮養護学校新築移転
- 4 事務局の機構改革実施。山口公民館開館。
- 9 アメリカ・スポーケン市と姉妹都市提携
- 10 西宮少年合唱団設立
- 12 中央公民館開館
- 昭 37. 1 上甲子園公民館開館

4	事務局の機構改革実施《管理部・指導部の2部制を実施。企画調査課を新設》	11	西宮で全国公民館大会を開催。教育委員会発足20周年記念式を実施。今津公民館が優良公民館として表彰される。
7	西宮ユネスコ協会設立	昭 44. 4	東甲子園小学校開校。体力づくりのため、「校庭開放」を4小学校で研究実施（53年5月現在全小学校で実施）。「教育用地対策」「生活指導研究」「幼児教育振興研究」「特殊教育対策」「同和教育研究」の5委員会の設置。
11	大社・甲東・名塩公民館開館		5 西宮市教育委員会が社会功労賞（神戸新聞平和賞）を受賞
昭 38. 4	浜甲子園小学校・浜甲子園中学校・西宮東高校開校。市民運動場開設。	6	「新健康管理方式」の実施。西宮市立公民館グループ連絡協議会発足。
9	夙川・春風公民館開館	7	「教育にのみや」発刊
10	事務局の機構改革実施《企画調査課を廃止し、管理部を庶務課・財務課・人事課の3課制に。指導部に青少年課を新設》	昭 45. 3	「西宮市戦後教育史」発刊。市立西宮高等学校を高座町へ新築移転。「小学校運営費標準および設備基準」を改訂。
11	文教住宅都市を宣言	4	事務局の機構改革実施《教育次長制実施》。鳴尾公民館新築移転。高校入試総合選抜方式が「5割方式」から「8割方式」へ前進。「学童等災害見舞金制度」を創設。
昭 39. 4	浜甲子園幼稚園開園	5	老人大学「宮水学園」の開設
6	浜脇・学文公民館、浜脇公民館用海分館開館。青少年海の家開所。西宮市吹奏楽団設立。	7	ぜんそく児の療養キャンプ（船坂）を実施
7	大社幼稚園新築移転	11	教育研究所移転（市立西宮西高等学校内に）。財団法人西宮スポーツセンター発足。
9	青少年補導センター設置	昭 46. 3	「中学校運営費標準および設備基準」を改訂
11	中央公民館が優良公民館として表彰される。第1回西宮市同和教育研究集会開催。	4	事務局の機構改革実施《同和教育室を新設》。小学校全学年で「学用品学校常置体制」を実施。「情緒障害児学級」の開設。県立西宮北高校誘致（開校）。
昭 40. 3	満池谷層の植物遺体包含層が県指定文化財となる	7	全国初の「西宮少年の船」出航
4	段上小学校開校。教育正常化問題提起。事務局の機構改革実施《管理部・学校教育部・社会教育部の3部制に。施設課を新設。体育保健課を学校体育課・社会体育課の2課に分離》。私立幼稚園児に補助開始。	11	「西宮市同和教育基本方針」を策定
6	甲山教育キャンプ場開設	昭 47. 2	《教育正常化6年の取り組みの総点検実施》
9	今津公民館新築移転	3	芦原小学校VTRを含む全校TVシステムを導入
11	中央体育館開館。市民、教職員組合、PTAなどへ、教育正常化についての説明会開催（～41年2月）。	4	最初の「埋蔵文化財遺跡分布地図及び地名表」を刊行
昭 41. 4	北夙川小学校開校、芦原幼稚園開園。教育正常化推進本部設置。事務局の機構改革実施《管理部・社会教育部・学校教育部に主幹を設置、人事課を廃止し学務課を設置》。全市28小学校のうち7校が「学用品学校常置体制」を研究実施。学校園への「文書集配制度」の実施。	4	上ヶ原中学校開校、高木幼稚園開園。山口小学校が新築移転。
5	ランドセル通学体制廃止でロッカー設置始まる。全市公民館で「地区別教育懇談会」などを開催。	6	「阪神6市1町組合立阪神養護学校」が田近野町で開校（50年1月に県立移管）。全中学校にロッカー設置。牛乳保冷库、プール浄化装置を小中学校に設置。
7	「越境通学は正措置要綱」の策定。「公立高校完全総合選抜制」を県に申し入れ。	6	「西宮市立市島学園」を氷上郡市島町に開園。瓦木公民館開館。西宮スポーツ会館開館。
10	「教育正常化」作文及び「三つの教育運動」標語を募集	10	会館ビルを全面改修し教育委員会（事務局）専用庁舎として移転
11	各小学校で成績通知表の改善に取り組む	11	（財）西宮市大谷記念美術館開館
昭 42. 2	鳴尾公民館南甲子園分館開館。甲山青年の家開所。	昭 48. 1	「正常化についての市民アンケート」の実施
4	上ヶ原幼稚園開園。「学用品学校常置体制」を小学校1年生に完全実施、2年生一部実施（46年度にかけ6年生まで順次移行）。「私立幼稚園在籍児保護者補助金」制度の創設（全国初——53年度から就園奨励費に統合）。「望ましいPTAのあり方」の研究（～43年3月）。	4	樋ノ口・上ヶ原南小学校開校、春風幼稚園開園。事務局の機構改革実施《4部1研究所制に。企画調査課、文化課を新設》。「第2次公立幼稚園設備暫定計画」策定。教育施設3惠（プレハブ教室、過大規模校、老朽木造校舎）追放を提唱。幼稚園就園奨励費の新設。私立幼稚園建設助成の実施。就学猶予、免除児の家庭訪問指導員の新設。「言語障害児学級」の開設。西宮養護学校に高等部を新設。「西宮市文化財保護条例」制定。
12	芦原公民館開館	5	山口公民館新築移転
昭 43. 1	社会教育委員会議から「期待される家庭像」の答申	11	教育委員会発足25周年記念式を実施。上甲子園公民館が優良公民館として表彰される。
3	鳴尾公民館鳴尾東分館開館。保護者負担の完全解消を目指し「学校運営費標準および設置基準」を策定。	昭 49. 3	公智神社神輿殿等10件が、最初の市指定文化財になる
4	甲陽園小学校開校、夙川幼稚園開園、船坂幼稚園休園。市立西宮高等学校（定時制）が市立西宮西高等学校として独立。「第1次公立幼稚園整備暫定計画」の策定。「新健康教育」の推進。「新管理方式」により教職員の宿日直の全廃。	4	平木小学校・苦楽園中学校開校、小松幼稚園開園。高校入試総合選抜方式が「9割方式」に拡充。高校奨学金が貸与から給付へ。学校体育館夜間開放を4小学校・1中学校で実施。
8	奄美の中学生との交歓行事開始（平成元年度まで）	5	事務局の機構改革実施《管理部を総務部に変更、同部に主僚、学務課・指導課・社会教育部に主幹などを新設し、施設関係事務を施設第1課、第2課に統合》
10	藤田奨学福祉基金設置		

- 6 教科書選定方法の改定
- 昭 50. 1 「阪神6市1町組合立阪神養護学校」が県立に移管される
- 3 石造七重塔等3件が市指定文化財となる（市指定文化財合計13件）
- 4 甲武中学校開校、越木岩・瓦木幼稚園開園。山口幼稚園新築移転。小学校1年生全員に心臓検診（心電図）実施。学校給食運営費全額公費負担実施。県立西宮南高校誘致（開校）。
- 10 事務局的機構改革実施《総務部主僚を廃止し、施設部を新設。同部に管理課、施設補修課を設置。課主幹を各部主幹に改める》
- 昭 51. 2 適正就学指導委員会－要綱による設置を改め規則化
- 3 弥陀石仏等2件が市指定文化財となる（市指定文化財合計15件）
- 4 苦楽園・神原小学校開校、南甲子園幼稚園開園。学校管理者賠償責任保険加入。中学校2年生全員に心臓検診（心電図）実施。
- 7 図書館の貸出事務にコンピュータ導入
- 昭 52. 3 名塩産藩札文書と名塩の私札が市指定文化財となる（市指定文化財合計16件）
- 4 用海幼稚園開園。事務局の機構改革実施《教育次長を2人にし、人事給与事務の一元化及び施設部、社会教育部、学校教育部において事務分掌を変更。社会教育課と文化課を社会教育文化課に統合》。新公民館体制（2拠点館制）の実施及び公民館活動推進委員会の設置。県立西宮今津高校誘致（開校）。
- 8 図書館越木岩分室設置
- 12 中学校創立30周年記念式典挙行
- 昭 53. 3 五輪卒塔婆等2件が市指定文化財となる（市指定文化財合計18件）
- 4 段上西小学校・平木中学校開校。事務局の機構改革実施《学校教育部主幹（学校給食担当）を廃止し、総務部主幹・財政担当を新設》。私立幼稚園在籍園児保護者補助金を就園奨励費に統合し、給付額を引き上げる。
- 5 ヤング・テレフォンサービス（青少年電話相談）を開設。図書館浜甲子園分室設置。
- 6 丹波少年自然の家開所
- 11 教育委員会発足30周年記念式を実施
- 昭 54. 3 大市八幡神社本殿等2件が市指定文化財となる（市指定文化財合計20件）
- 4 高須東小学校・鳴尾南中学校開校。事務局の機構改革実施《公民館の係長を副館長・主査に改め、係制を廃止、調査室（校区調整調査研究）を学校教育部主幹に改める》。視聴覚ライブラリーを教育会館に設置。
- 5 図書館段上分室設置
- 9 第1回西宮市教育祭開催（～11月）。市立高校生の学校生活体験派遣（スポークン市）が始まる。
- 12 「家庭教育読本」発行
- 昭 55. 2 鳴尾北幼稚園独立園舎完成
- 3 「同和教育白書」「福祉読本」「帰郷からの展望－西宮の公民館活動のあゆみと現状」発行。「小学校運営費標準および設備基準」を改訂。紙本著色神呪寺縁起絵巻等4件が市指定文化財となる（市指定文化財合計24件）。
- 4 門戸幼稚園開園。事務局の機構改革実施《社会教育文化課を社会教育課と文化課に分離》。市民野球場夜間照明設備完成。
- 8 スポークン市から外国人英語指導教員を招へい
- 10 中学校1年生全員（その他該当者含む）に対し、脊柱検診実施
- 11 「市民の社会教育意識調査」実施
- 昭 56. 2 夙川幼稚園独立園舎完成
- 3 「中学校運営費標準および設備基準」を改訂。旧辰馬喜十郎住宅

- 等8件が市指定文化財となる（市指定文化財合計32件）。
- 4 瓦林・高須西小学校開校。事務局の機構改革実施《総務部主幹（財政担当）、総務課調達係を廃止。財務課（財務係、調達係）を新設》。
- 7 「家庭教育振興市民会議」発足
- 11 西宮市吹奏楽団が全国吹奏楽コンクールで金賞受賞
- 昭 57. 2 石造五輪塔等2件が市指定文化財となる（市指定文化財合計34件）
- 3 西宮養護学校エレベーター等整備。市民テニスコートに夜間照明設備設置。
- 4 事務局の機構改革実施《職員課に主査を新設。施設部主査を廃止》。県教委より生徒指導推進事業の地域指定を受ける（3年間）。
- 5 生涯体育大学を開設。有害図書回収用の「白ポスト」設置
- 9 西宮養護学校にリフト付スクールバス購入
- 10 若竹公民館開館
- 昭 58. 3 生瀬幼稚園独立園舎完成。甲山出土銅戈等2件が市指定文化財となる（市指定文化財合計36件）。
- 4 深津・真砂中学校開校、芦原小学校の発展的解消と瓦木小学校の過大規模校解消のため深津小学校を開校。今津体育館、中央体育館分館開館。県立西宮甲山高校誘致（開校）。事務局の機構改革実施《社会体育課に主査を新設》。文部省より生徒指導研究推進地域の指定を受ける（2年間）。脊柱検診の対象に小学校5年生全員を加える。西宮市家庭教育振興市民会議より「家庭教育への提唱」を受け、教育運動として取り組む。
- 9 外国人英語指導教員を制度化
- 11 文教住宅都市宣言20周年を記念し「わがまち西宮」をテーマにした「市民芸集」を発行
- 昭 59. 3 名塩幼稚園独立園舎完成。石造五輪塔等2件が市指定文化財となる（市指定文化財合計38件）。
- 4 高須・段上公民館開館。図書館段上分室新築移転。高須西幼稚園開園。中学校運動場夜間開放の第1号として鳴尾中学校にナイター設備完成。海外帰国子女教育推進委員会が発足、小松小学校が文部省の研究協力校に。事務局の機構改革実施《社会教育部主幹（婦人教育担当）を新設、青少年課育成係・補導係を廃止し青少年課主査及び青少年補導センターを新設、学校教育部主幹（仮称・総合教育センター開設準備担当）、学校給食会担当）を新設》。
- 9 小松小学校に「言語保持・生活適応教室」を開設
- 11 西宮市地域生徒指導強化推進協議会研究発表会
- 昭 60. 2 第1回「手をつなぐ子らの作品展」開催
- 3 総合教育センター開所。石造五輪卒塔婆形碑等2件が市指定文化財となる（市指定文化財合計40件）。
- 4 神原公民館・鳴尾体育館開館。市制60周年記念式典。総合教育センター分室（適応指導教室）を市立西宮西高等学校に開設。事務局の機構改革実施《青少年課主査を廃止し、育成係・施設係を新設。教育文化センター新設に伴い、所長を設置し、社会教育部から文化課・図書館を移管し、文化課に管理係を新設。図書館を中央図書館とし、副館長・主査を館内奉仕係・館外奉仕係・資料係に改める。学校教育部主幹（校区調整担当）を、両次長所管の調査室に改め、主幹2を配置。総合教育センターに所長を新設し、研修課・事業課を所管することとし、研修課に研究研修係・主査を、事業課に事業係を置き、学校教育部主幹（総合教育センター担当）を廃止し、教育会館を事業課が所管》。文部省より帰国子女教育受入推進地域の指定を受ける（2年間）。
- 7 教育文化センター（中央図書館、市民ギャラリー、郷土資料

		館) 開所
	8	中学生がスポーケン市の交流キャンプに参加
	10	第1回「合同なかよし会」開催。第1回ライフサイエンスセミナー開講。
	11	湯川博士中間子論誕生50周年記念碑を苦楽園小学校に設置、市立西宮高等学校で記念講演会実施
昭 61.	3	豊臣氏奉行衆裁許状・前田玄以書状が市指定文化財となる(市指定文化財合計41件)
	4	高須中学校開校。市立西宮高等学校に理数コースを設置。事務局の機構改革実施《教育文化センター主幹(大谷記念美術館担当)の新設》。
	5	西宮国際10マイルレース開催
	7	越木岩福祉会館を借上げ、越木岩公民館開館。社家郷山教育キャンプ場開設。
	8	郷土資料館第1回特別展「西宮の文化財展」を開催
	11	西宮湯川記念事業実施
昭 62.	2	常夜燈型道標等2件が市指定文化財となる(市指定文化財合計43件)
	4	甲武体育館開館、用海公民館改築。青少年進路指導員制度発足。学校精神保健推進協議会発足。西宮東高校に「理数コース」、「中国語講座」設置。越木岩福祉会館敷地内に中央図書館越木岩分室移転新築。中国・紹興市中学生卓球友好団来西。事務局の機構改革実施《調査室・主幹・主査を廃止し、総務部に主幹(特命担当)を新設、指導第2課に主査を新設》。
	5	高須西小学校に「日本語補充・生活適応教室」設置
	7	西宮ユニセフ啓発事業実施。郷土資料館ニュース第1号発行。
	10	中央図書館、本館と3分室をオンライン化
	11	ワシントン州立大学教育学部と教育提携
昭 63.	1	「西宮の文化財」(文化財資料第30号)の刊行
	3	「小学校運営費標準及び設備基準」を改訂
	4	高須南小学校開校。鳴尾東公民館改築。外国人中国語指導教員1名採用。市立西宮高等学校に中国語講座設置。事務局の機構改革実施《教育委員会に理事を設置。教育文化センター主幹を廃止し、(西宮市大谷記念美術館へ部長級の理事を派遣。学校教育部主幹を廃止し、学校給食会へ課長級の参事を派遣。社会教育課に主査(ユニセフ担当)を設置)》。
	7	西宮東高校ホール(なるお文化ホール)開館。全国高等学校総合体育大会体操(県立総合体育館)、新体操(市立中央体育館)開催。
	10	高木公民館開館。市島学園転地学習終了式。創作オペラ第1作「紋左衛門物語」上演。
	11	西宮市中学生友好訪中団。ワシントン州立大学教育学部との教育交流セミナーを西宮で開催。
平 元.	3	「中学校運営費標準及び設備基準」を改訂
	4	北六甲台小学校開校。中央図書館浜甲子園分室が移転。生涯学習大学「宮水学園」にコース制を導入し、リフレッシュ開講。事務局の機構改革実施《総務部主幹(特命担当)に主査を設置。財務課主査を廃止。指導第1課に主査を設置。中央図書館の館内奉仕係を廃止し、副館長及び主査を設置》。
	5	南甲子園公民館改築。山東少年自然の家開所。
	6	近畿音楽教育研究大会。西宮東高校「木曜講座」開講。
	8	奄美西宮中学生交歓行事(22年間の歴史に幕)、西宮市展40回記念回顧展
	12	名塩小学校に和紙学習館開館

平 2.	3	「回顧-西宮市展の40年」発刊。鳥飼家文書が市指定文化財となる(市指定文化財合計44件)。
	4	事務局の機構改革実施《総括課制、課長補佐制を導入。主幹、主査をすべて課長、係長に。総務部主幹を廃止し総務課企画係、青少年課係長(山東少年自然の家)、教職員課を新設。総務課庶務係、主査を廃止し、総務係、係長(秘書)を設置。職員課を廃止し、人事課を設置、係長(研修)を新設。施設計画課の主査を廃止し、計画第1、2係、係長(標準設計)を設置。管理課主査を廃止し、設備係を設置。指導第1課を廃止し、学校教育課を設置、国際理解教育係、生徒指導係を新設。指導第2課を廃止し、学事課を設置、係長(特命)を新設。学校保健課に係長(給食指導)を新設。総合教育センター研修課主査を廃止し、係長(教育相談)を設置。同事業課に管理係を新設。社会教育課の主査2を廃止し、係長(生涯教育、ユニセフ関連事業)を設置。社会体育課に維持係と係長(特命)を新設。青少年補導センター副所長を廃止し、補導係を設置。中央公民館副館長を廃止し、庶務係を設置。鳴尾公民館副館長を廃止し、管理係を設置。教育文化センターに課長(特命)を新設。文化課管理係を総務係に変更。中央図書館副館長、主査を廃止し、館内奉仕係、係長(開設準備)を設置》。米飯給食の回数増実施。
	7	西宮高校「松柏講座」開講
	8	市制65周年記念事業「夙川で演ずる能と音楽」開催
	11	北部図書館(新設)と塩瀬公民館(移転改称)が塩瀬センター(塩瀬町名塩)内に開館
	12	創作オペラ第2作「ゆく河の」上演
平 3.	1	(西宮市大谷記念美術館増改築工事完了)
	3	クスノキが市指定文化財となる(市指定文化財合計45件)
	4	鳴尾西幼稚園が改築再開。事務局の機構改革実施《総務部課長(特命)を廃止。総合教育センター課長(戦後教育史編さん)を新設。総務課係長(秘書)を秘書係長に改称、同課に車両係を新設。総務課企画係を廃止し、同課係長(企画)を新設》。阪神7市1町公共図書館「広域相互利用システム」開始。
	5	市立西宮西高等学校「簿記講座」開講
	10	西宮市吹奏楽団が全日本吹奏楽コンクールで金賞受賞
平 4.	3	桜戸雑話が市指定文化財となる(市指定文化財合計46件)
	4	東山台小学校開校。事務局の機構改革実施《管理課に土木係を新設》。「西宮の教育」発行。
	5	西宮国際10マイルレースを西宮国際ハーフマラソンと改称
	8	西宮・栲原交流事業始まる
	9	学校週5日制第2土曜日休業
	10	上ヶ原公民館開館。図書館上ヶ原分室開室。
	11	創作オペラ第3作「染殿のうた」上演
平 5.	4	北夙川体育館開館。事務局の機構改革実施《教育文化センター文化課を廃止し、文化財課を新設。同課長(古文書収集整備)、同文化課文化係(兼市民ギャラリー)を廃止し、課長(芸術文化)を設置、係長(兼市民ギャラリー)を新設。総合教育センター研修課長(戦後教育史編さん)、同研修課係長(教育相談)を廃止し、同課長(教育相談)を設置、係長(教育相談)を新設。社会体育課庶務係(兼甲武体育館)の兼務を解除、同課係長2(兼今津・鳴尾体育館)を廃止し、同課長(兼中央・今津・鳴尾・甲武・北夙川体育館)の兼務とする。(西宮市スポーツセンターへ課長級の参事を1名、係長級の副参事を2名派遣。(西宮市大谷記念美術館課長級の参事を廃止し、部長級の参事を派遣。(西宮

市文化振興財団へ課長級の参事1名、係長級の副参事1名を派遣)。

10 西宮市吹奏楽団が全日本吹奏楽コンクールで金賞受賞

平 6. 1 能登運動場開設

3 石造五輪塔が市指定文化財となる(市指定文化財合計47件)

4 「続西宮市戦後教育史」を発行。17園で2年保育実施。西宮高校評価に関する二期制を導入。事務局の機構改革実施(施設部に課長(技術)を新設。社会体育施設の管理・運営を(西宮スポーツセンターに移管。中央図書館に係長(図書館開設準備)を新設。学校教育課の国際理解教育係を廃止し、総合教育センター研修課に国際理解研修係を新設。(西宮スポーツセンターに課長補佐級の参事補2名を派遣)。

8 生涯学習情報紙「であいワクワク」発行。西宮養護学校・春風公民館改築。

平 7. 1 兵庫県南部地震(阪神・淡路大震災)の発生
発生日時 平成7年1月17日5時46分
規模 マグニチュード7.2 最大震度7
多くの学校園、社会教育施設が被害を受け、同時に避難所となる。
被害を受けた校舎の応急補修工事に着手する
1/30 一部を除く学校園が教育活動を再開(72校園)
2/5 仮設教室の工事に着手
10校園(小6、中2、高1、幼1)に仮設教室を設置
2/18 中央図書館・北部図書館が再開
2/20 全学校園が教育活動を再開(87校園)
学校給食(簡易給食)を再開(給食実施61校)
3月より一部の社会教育施設が随時再開
公民館登録グループの使用料免除を見直し、減額率を50%とする

4 事務局の機構改革実施《同和教育部の課長(同和教育)を同和総務課と同和教育推進課とする。施設部の課長(技術)を施設整備担当課長とする。社会教育部の課長(婦人教育)を婦人教育課とする。教育文化センターの課長(芸術文化担当)及び同係長(兼市民ギャラリー)を芸術文化担当課長及び同担当係長(兼市民ギャラリー)とする。学事課の係長(特命)を廃止し、学校教育課に係長(特命)を新設。総合教育センターの課長(教育相談)を教育相談担当課長とし、同課長補佐を新設》。学校週5日制第2・4土曜日休業。

7 西宮市展震災により中止

10 甲東公民館改築。西宮市芸術祭震災により中止。西宮市吹奏楽団が全日本吹奏楽コンクールで金賞受賞。

12 大社公民館改築。理科・社会科副読本「激震 一阪神・淡路大震災に学ぶ」発行。

平 8. 1 阪神・淡路大震災記録誌「ともに生きる 一教育のまち西宮一」発行。市立学校園で追悼式が行われる。文集「きっと忘れない!ばくのわたしの震災」発行。(西宮市大谷記念美術館再開。

3 海清寺三門が市指定文化財となる(市指定文化財合計48件)

4 事務局の機構改革実施《学校教育部に学校新設・統合等担当課長を新設。中央図書館館内奉仕係を管理係に、館外奉仕係を利用サービス係に変更》

7 西宮市展再開

10 大社幼稚園舎震災復旧改築。図書館甲東園分室開室。

11 副読本「ボランティア活動のすすめ」発行

平 9. 2 上ヶ原小学校校舎・上ヶ原中学校校舎・香櫛園小学校図書棟震

災復旧改築

3 市立西宮高等学校校舎・上ヶ原南小学校校舎・甲東小学校体育館棟・苦楽園中学校体育館震災復旧改築。浜甲子園小学校・東甲子園小学校が統合のため閉校。

4 浜甲子園小学校・東甲子園小学校を統合し、甲子園浜小学校開校

7 総合教育センターのホームページ開設

10 中学校にエレベータ設置始まる(甲武中学校)

11 中学校50周年記念式典举行

12 今津小学校六角堂改築移転

平 10. 4 全園で2年保育実施し、園区を廃止する。西宮浜小学校・西宮浜中学校開校。西宮東高校評価に関する二期制を導入。

5 図書館高須分室設置、鳴尾図書館閉館、図書館浜甲子園分室閉鎖

9 甲子園浜野球場開設

11 創作オペラ第4作「宮水」上演

12 教育委員会発足50周年記念式典举行

平 11. 3 全小中学校の図書館にコンピュータ及び周辺機器を設置、書誌情報データベース化、インターネットによるネットワーク化の環境が整う

4 事務局の機構改革実施《同和教育部、同和教育総務課及び同推進課を廃止し、人権教育室、人権教育担当課長、同担当課長補佐及び同担当係長を新設》。市立全日制高等学校の日本体育・学校健康センター災害共済給付掛金の保護者負担額を徴収する。

5 西宮浜公民館閉館。新教育課程に向けて、小学校9校で英語活動が始まる。郷土資料館並びに生涯学習関連情報のホームページ開設。

7 家庭教育関連情報のホームページ開設。小学校給食に「セレクト給食」を導入。

11 湯川秀樹博士ノーベル賞受賞50周年記念事業を開催。社会体育関連情報のホームページ開設。仮設住宅用地として使用されていた能登運動場が再開。

平 12. 2 昌林寺観音菩薩像・勢至菩薩像が市指定文化財となる(市指定文化財49件目)

3 青少年課のホームページ開設

4 事務局の機構改革実施《教育相談担当課長に(仮称)幼児教育センター開設準備のため同課長補佐を新設、婦人教育課を廃止》。新教育課程に向けて小学校21校に英語活動が始まる。公立幼稚園・小学校・中学校の日本体育・学校健康センター災害共済給付掛金の保護者負担額を徴収する。中央運動公園テニスコート及び中央体育館分館運動場が再開。

5 慶長十年撰津国絵図が県指定文化財となる

6 中央運動公園野球場が再開

7 学校教育課並びに市立図書館のホームページ開設

9 中央運動公園陸上競技場が再開。学校給食用パンの個別包装、金属探知を実施。

10 中央公民館移転、ホームページ開設。新公民館体制(2拠点館制)を廃止し、中央公民館に一元化)の実施。

11 「スポーツクラブ21ひょうご」西宮市推進委員会設置

平 13. 3 市立西宮西高等学校閉校、県立西宮香風高校として開校。芦原幼稚園閉園。西宮養護学校、市立高校の図書館にコンピュータ及び周辺機器を設置、書誌情報データベース化、インターネットによるネットワーク化の環境が整う。

4 子育て総合センター開所、ホームページ開設。付属あおぞら幼稚園開園。総合教育センター分室(西宮西高校)の適応指導教室が

総合教育センター本館へ移転。事務局の機構改革実施《社会教育及び教育文化センターを廃止し、社会教育・文化部及びスポーツ・青少年部を新設。社会教育部社会教育課及び教育文化センター文化財課を廃止し、社会教育・文化部に社会教育・文化財課、北口図書館準備担当課長を新設。社会教育部青少年課をスポーツ・青少年部青少年育成課に、社会教育部社会体育課をスポーツ・青少年部スポーツ振興課に変更。スポーツ・青少年部に国体準備担当課長を新設。子育て総合センターの設置に伴い所長を新設。施設計画課計画第1係及び第2係を廃止し、係長2を新設。管理課土木係を廃止。〓西宮市大谷記念美術館部長級の参与を廃止》。

5 北口図書館開館。事務局の機構改革実施《北口図書館設置に伴い、北口図書館準備担当課長を北口図書館長に変更》。

6 学校給食関連情報のホームページ開設

7 学校給食検討委員会を設置し、学校給食の将来のあり方について諮問する

10 塩瀬体育館開館

平 14. 2 学校給食検討委員会から提言を得る

4 完全学校週5日制開始。学校サポートにのみや5大事業《いずみ》《ねっこ》《ささえ》《みがき》《にぎわい》の実施。名塩小学校の「和紙学習館」（学校施設）を「郷土資料館分館名塩和紙学習館」（社会教育施設）として開館。学校給食においてアレルギーによる牛乳代相当額の免除制度始まる。学校病医療券発行業務を一部電算化。

7 船坂幼稚園開園

9 「西宮市学校給食基本方針」策定

平 15. 2 「学校サポートにのみや 実践交流会」開催

3 「西宮市学校保健のあゆみ」作成

4 「学校給食における食物アレルギー対応マニュアル」作成事務局の機構改革実施《人権教育室を廃止し、社会教育・文化部に人権教育推進課を、学校教育部に学校人権教育課を新設。国体準備担当課長を市長部局へ移管。部総括課に総務係を改称等で整備》。西宮・西宮東高校評価二期制に代えて二学期制とする。

5 「4歳児ランド」（幼稚園未就園児対策事業）実施

6 「宮水ジュニア」事業開始

11 子育て総合センターの屋外施設として「みやっこキッズパーク」開設

平 16. 3 リーフレット「夢はぐくむ教育のまち西宮」（学校教育版）発行

4 事務局の機構改革実施《「グループ制」を導入。総務部を教育総括室に、社会教育・文化部を社会教育部に、芸術文化担当課長を芸術文化課に名称変更。スポーツ・青少年部を廃止。当該部の廃止に伴い、スポーツ振興課を社会教育部に、青少年育成グループ（旧 青少年育成課）及び青少年補導グループ（旧 青少年補導センター）を総合教育センターに所管変更。青少年育成グループと青少年補導グループからなる青少年育成センターを新設。教育相談担当課長を廃止し、研修課に教育相談係を新設。総務課及び財務課を教育総務グループ及び企画財務グループに、施設計画課、管理課及び施設整備担当課長を管理グループ、計画グループ及び営繕設備グループに、学事課及び学校新設・統合等担当課長を学校総務グループ及び学事グループに再編》山口・大社・高木幼稚園において、4歳児募集定員拡大の臨時的措置を実施（各園定員30人を60人に）。食中毒防止に向け給食献立を3ブロック3献立に細分化を図る。「緊急給食対応マニュアル」作成。小学校

給食に選択給食の充実・拡大を図り「リザーブ給食」を導入。市立西宮高等学校にグローバルサイエンス科を設置。特に教育的配慮の必要な幼児の受入を、拠点的な特設学級から全園の通常学級とし、保育補助員を配置。

6 「子育て地域サロン」事業開始

平 17. 2 リーフレット「夢はぐくむ教育のまち西宮」（社会教育版）発行

4 甲山自然の家、甲山教育キャンプ場、社家郷山教育キャンプ場を市長部局へ移管。学校給食用牛乳形態が瓶より紙パックに変更。

6 チャレンジサポーターの派遣開始。漢字認定制度を構築。公民館運営審議会答申「公民館登録グループの優遇措置及び主催事業の今後の方向について」これを受け、公民館登録グループの使用料減免を段階的に廃止へ（平18.4 減額率30% 平19.4 減額率20% 平20.4 減免廃止）。

10 西宮市生涯学習大学「宮水学園マスターコース」開設。リーフレット「夢はぐくむ教育のまち西宮」（家庭教育版）発行。

12 「スポーツクラブ21ひょうご」市内40地区に設立完了。学文公民館増築改修。

平 18. 1 上甲子園公民館増築改修。大社教職員住宅解体。社会教育委員会議から「西宮のまちづくりと社会教育について」の意見。

3 鳴尾西幼稚園閉園。広田教職員住宅解体。

4 事務局の機構改革実施《施設部及び部としての総合教育センターを廃止し、管理部を新設。当該部の廃止及び新設に伴い、管理グループ、計画営繕グループ（旧 営繕設備グループ）及び学事グループを管理部に、事業課、研修課及び子育て総合センターを学校教育部に、青少年育成グループ及び青少年補導グループを社会教育部に所管変更。計画グループ、芸術文化課及び学校総務グループを廃止し、学校改革グループを新設。中央公民館、中央図書館、北口図書館、子育て総合センター、西宮高校及び西宮東高校にグループ制を導入。社会教育・文化財グループの所管事務であった生涯学習施策、生涯学習コーナーの管理及び芸術文化課の所管事務を市長部局へ移管》。図書館システムを更新し、インターネットで予約や貸出状況等の確認が可能に。西宮市運動施設及び山東自然の家に指定管理者制度を導入。学校備品管理システム運用開始。

6 街頭補導車に青色回転灯を設置。西宮市食育推進研究調査会を設置し、「子どもの食生活実態調査」を実施。

平 19. 3 西宮市立青少年海の家を廃止

4 事務局の機構改革実施《学事グループを学校教育部に所管変更。事業課、研修課及び子育て総合センターを廃止し、課として総合教育センターを位置づけし、事業課の所管事務の一部及び研修課の所管事務を引継。事業課の所管事務であった宮水学園等及び子育て総合センターの所管事務を市長部局へ移管》。「放課後子どもプラン」事業開始。

6 公民館運営審議会を廃止し、機能を社会教育委員会議に統合

12 「子どもの食生活実態調査」を実施

平 20. 3 津門小学校北・東校舎竣工

4 事務局の機構改革実施《企画財務グループを教育総務グループに統合。社会教育・文化財グループを社会教育グループと文化財グループに、計画営繕グループを施設計画グループと営繕設備グループに再編。教育総務グループの所管事務の一部を市長部局へ移管》。特別支援教育に係る「西宮専門家チーム」の設置。

10 「西宮市子ども読書活動推進計画」を策定

平 21. 2 「新しい選抜制度」の導入に伴い、市立西宮高等学校が特色選抜を

	実施	
3	高須東小学校・高須南小学校が統合のため閉校。「新しい選抜制度」の導入に伴い、西宮学区における学力検査で「複数志願選抜」を実施。	
4	高須東小学校・高須南小学校を統合し、高須小学校開校。中央図書館山口分室・若竹分室開室。事務局の機構改革実施《教育総括室に学校情報化推進グループを新設。学事グループと学校改革グループを統合し学事・学校改革グループに、課としての総合教育センターを研修グループと特別支援教育グループに再編。市民ギャラリーの所管事務を市長部局へ移管》。山口公民館を山口センター内に転移。公民館施設予約システム(まなびネットにのみや)を導入、インターネットによる施設予約が可能に。宝塚学区が山口・塩瀬中学校区からの自由学区に設定される。総合計画の教育委員会所管分野を、本市における教育振興のための施策に関する基本的な計画(いわゆる「教育振興基本計画」)と位置づける。	
5	全ての小中学校に特別支援教育支援員を配置	
12	浜脇小学校新校舎竣工	
平 22. 1	高木小学校北校舎竣工	
2	各小中学校区に教育連携協議会を設置	
3	船坂小学校閉校。甲子園浜小学校西校舎竣工。市内全小・中・高校・特別支援学校に校務・教育用パソコン及び周辺機器、校内LANを整備。	
4	山口小学校、船坂小学校と統合し新体制でスタート。校務支援システム運用開始。西宮東高校に人文・社会科学コースを設置。	
5	考古小録及び関係品が市指定文化財となる(市指定文化財合計50件)	
10	用海小学校新校舎竣工	
平 23. 4	東日本大震災支援として南三陸町へ「西宮市炊き出し班」を派遣し、続いて「教育支援チーム(第1～5班)」の派遣開始	
平 24. 4	事務局の機構改革実施《「グループ」の名称を「課」に統一。管理部を学校管理部に、人事グループを教育人事課に、教職員グループを教育職員課に、学校情報化推進グループを学校情報システム課に、スポーツ振興課をスポーツ推進課に、管理グループを学校管理課に、施設計画グループを学校施設計画課に、研修グループを教育研修課に名称変更。学校人権教育グループと学校保健グループを、学校保健安全課と学校給食課に再編。営繕設備グループの所管事務を市長部局へ移管》。市内全小中特別支援学校にて、校務支援システム全面稼働開始。文化財管理システム稼働開始。	
9	全中学校に、指導者用デジタル教科書を配備	
12	夙川小学校東校舎竣工	
平 25. 2	市立郷土資料館が登録博物館になる	
3	財団法人西宮市学校給食会解散	
4	浜甲子園幼稚園休園。学校給食費が公会計となる。学校徴収金等徴収システム運用開始。	
5	「西宮市における文化財の保存と活用に関する総合的な計画」策定	
6	公民館を含め公共施設の効果的かつ効率的な適正配置等を審議する「西宮市公共施設適正配置審議会」設置	
7	「西宮市子ども読書活動推進計画」を改定	
9	三宣言周年記念コンサート&まちづくり夢トーク開催(文教住宅都市宣言50周年、平和非核都市宣言30周年、環境学習都市宣言10周年記念)。公民館条例を改正し、営利目的の使用基準を緩和。	
平 26. 1	西宮市立視聴覚ライブラリー廃止。民間教育事業者等の利用に途	

	を開く公民館活用促進プロジェクトを開始。	
3	西宮市スポーツ推進計画策定。西宮市学校給食審議会設置。	
4	事務局の機構改革実施《学事・学校改革課を学事課と学校改革課に再編し、スポーツ推進課を市長部局へ移管》。公民館予約に電子申請・口座振替制度を導入。	
9	西宮市いじめ防止等対策委員会設置	
11	高畑町遺跡出土木製品が市指定文化財となる(市指定文化財合計51件)	
平 27. 1	「西宮市立幼稚園のあり方について」を公表	
3	中央公民館が優良公民館として表彰される。「西宮市立図書館基本運営方針」及び「西宮市立図書館事業計画(平成27年度～平成30年度)」を策定。西宮市立公民館グループ連絡協議会解散。新通学区(16学区から5学区)の導入に伴い、第2学区としての学力検査開始。	
4	「地方教育行政の組織及び運営に関する法律」の改正により新教育委員会制度に移行。事務局の機構改革実施《学校管理部を廃止し、学校管理課と学校施設計画課を教育総括室へ移管し、学校情報システム課を教育総括室から学校教育部へ移管。特別支援教育課の所管事務の一部(教育相談、適応指導教室(あすなる学級))をこども支援局こども未来部に業務移管》。若竹公民館を除く、市内全公民館に公民館運営協議会を設置。	
6	西宮市公共施設適正配置審議会より、「西宮市の公民館、市民館及び共同利用施設の適正配置について」答申	
7	西宮市学校給食審議会より、「学校給食基本方針の見直しについて」答申	
9	市長部局にこども未来センターを設置。「子供の居場所づくり事業」試行開始。市内全小、中、特別支援、高等学校にタブレットパソコンを導入。	
12	上甲子園小学校北校舎竣工	
平 28. 2	西宮神社御社用日記が市指定文化財となる(市指定文化財合計52件)。南甲子園小学校新校舎竣工。	
3	使用区分を3区分から8区分に細分化するため、公民館条例を改正	
4	高木北小学校開校。事務局の機構改革実施《社会教育課を社会教育課及び放課後事業課に再編。青少年補導課の所管事務の一部(電話相談)をこども未来センターに業務移管》。	
11	「西宮市教育大綱」を公表。市内全中学校に大型提示装置を整備。上甲子園中学校吹奏楽部が西宮市民文化賞を受賞。	
12	教育連携協議会及び教育連携事業が平成28年度「地域学校協働活動」推進に係る文部科学大臣表彰を受ける	
平 29. 2	市立学校プロモーションサイトを開設	
4	教育委員長職を廃止し教育長に一本化。今津幼稚園休園。事務局の機構改革実施《教育総括室に教育企画課を新設し、学校教育部から学校情報システム課を校務改善課として移管。学校改革部を新設し、学校改革課を学校改革調整課と学校改革推進課に再編。学校教育部に教育支援課を新設し、特別支援教育課を総合教育センターから事務局へ移転》。越木岩公民館、中央図書館越木岩分室等を設置している民間所有の土地・建物を取得。いじめ相談専用ダイヤルを開設。	
5	公民館、市民館等の集会施設の今後のあり方「地域における施設の総合的有効活用方針」を策定し市議会に報告	
7	にしのみやデジタルアーカイブ開設	
10	具足塚古墳、具足塚古墳出土品が市指定文化財となる(市指定文化財合計54件)	

平 30. 2 大坂城石垣石丁場跡東六甲石丁場跡が国指定文化財となる
3 西宮市立教育会館閉館
4 鳴尾北幼稚園休園。事務局の機構改革実施《社会教育部に育成センター推進課を新設し、中央公民館の事務の一部を新設の地域学習推進課に移管し、青少年補導課を青少年育成課に統合》。
6 第二庁舎整備基本構想に伴い、教育委員会庁舎閉館（平成30年1月から、同庁舎にあった執務室を西宮市役所東館に順次移転し、平成30年5月に移転終了）。同年10月から教育委員会庁舎の解体工事に着手し、平成31年1月に解体工事了。

7 「西宮市立幼稚園のあり方Ⅱ」を公表
9 深津小学校増築校舎竣工

平 31. 2 西宮市学校施設長寿命化計画を策定
3 「西宮市立図書館事業計画（平成31年度～平成35年度）」及び「西宮市子供読書活動推進計画（平成31年度～平成35年度）」を策定
4 高須西幼稚園、小松幼稚園、名塩幼稚園休園。事務局の機構改革実施《校務改善課を廃止し、所管事務を教育職員課と教育研修課に移管。学校改革部を学事・学校改革部に名称変更し、学事課を学校教育部から学事・学校改革部へ移管》。公民館活動推進員会を公民館地域学習推進員会に改称。

令 元. 7 香櫨園小学校新校舎竣工
8 西宮養護学校校舎改築事業に伴い、西宮養護学校を旧尼崎養護学校に仮移転
9 市立学校プロモーションサイトを閉鎖。西宮の漁労用具が市指定文化財となる（市指定文化財合計55件）。
10 こども支援局こども未来部地域・学校支援課所管事務の一部「適応指導教室（あすなろ学級）」を同課所管「あすなろ学級みらい」及び学校保健安全課所管「あすなろ学級なるおきた」に再編・拡充
12 文科科学省が児童生徒1人1台端末の整備により教育実践の蓄積にICT（情報通信技術）を掛け合わせることによって、学習活動の一層の充実と主体的・対話的で深い学びの視点からの授業改善を図る「GIGAスクール構想」を発表

令 2. 1 西宮市社会教育委員会議より「今後の生涯学習の推進と社会教育のあり方について」答申
3 西宮浜小学校、西宮浜中学校が統合のため閉校
【新型コロナウイルス感染症関連】
新型コロナウイルス感染症が流行したため、感染拡大防止を目的として市立学校、社会教育施設などを休業・休館。小・中・特別支援学校を臨時休業（3/3～3/25）。高等学校を臨時休業（3/3～3/23）。市立図書館、「郷土資料館」及び「名塩和紙学習館」を臨時休館（3/3～5/24）。山東自然の家、公民館及び市民ホールに合わせて「なるお文化ホール」を臨時休館（3/3～5/31）。
4 用海幼稚園、瓦木幼稚園休園。西宮浜小学校、西宮浜中学校を統合し、総合教育センター付属西宮浜義務教育学校開校。西宮浜義務教育学校内に総合教育センター分室を設置。事務局の機構改革実施《社会教育課、放課後事業課及び育成センター推進課を統合し、所管事務を地域学校協働課（新設）と産業文化局生涯学習部の生涯学習企画課（新設）に再編。人権教育推進課を市民局人権推進部に移管。中央図書館と北口図書館の事務の一部を読書振興課（新設）に移管。学校改革調整課と学校改革推進課を統合し学校改革課（新設）に再編。教育支援課を学校保健安全課に統合》。社会教育委員会議を市長の附属機関である西宮市生涯学習

審議会に移行。こども支援局こども未来部地域・学校支援課及び学校保健安全課所管事務の一部「適応指導教室」を「教育支援センター」に名称変更。「コミュニティ・スクール」を11校でパイロット実施。
【新型コロナウイルス感染症関連】
市立学校園においては、それぞれ始業式を実施し、翌日から再度臨時休業《小・中・義務教育・特別支援学校は4/8～5/31、高等学校は4/9～5/31、幼稚園は4/11～5/31の間それぞれ休業》。
5 市立図書館、「郷土資料館」及び「名塩和紙学習館」を再開（5/26～）
6 6月より、市立学校園の教育活動、「山東自然の家」、公民館及び「なるお文化ホール」を再開（一部に制限あり）。6/15より新しい生活様式を考慮して一斉登校を再開し、学校給食も再開。配膳過程における感染防止のため、おかずを1品減らした献立による給食を提供（～7/20）。
7 夏季休業期間中の短縮授業実施日に小学校の希望者に対して簡易給食を提供（7/21～7/31、8/17～8/31）
10 総合教育センター付属西宮浜義務教育学校の学校図書館地域開放を開始
12 春風小学校新校舎竣工

令 3. 2 「GIGAスクール構想」にかかる児童生徒1人1台端末の整備を完了
3 「西宮市教育大綱」を改定。「西宮市生涯学習推進計画（令和3年度～令和12年度）」を策定。「GIGAスクール構想」にかかるネットワーク整備計画により、市内全校の教育活動を行う全ての部屋に無線アクセスポイントを設置し、校内ネットワーク基幹線を増強。「GIGAスクール構想」の目的の実現のため、西宮市が目指す教育の情報化の姿を示すとともに関連施策を総覧できるものとして、市民からの意見募集を行った上で「GIGAスクール・スタートパッケージ」を策定。市立図書館において、ICTタグを活用した蔵書管理システムを導入。尼崎市と夜間中学広域受入協定締結。
4 事務局の機構改革実施《学校給食課を学校教育部から教育総括室へ移管。社会教育部の文化財課を産業文化局文化スポーツ部に、地域学習推進課及び読書振興課を産業文化局生涯学習部に移管。社会教育部及び学事・学校改革部を廃止し、両教育次長が共同所管する学校支援部を新設。当該部の廃止及び新設に伴い、社会教育部の地域学校協働課、青少年育成課及び学事・学校改革部の学事課、学校改革課を学校支援部に再編》。神戸市と夜間中学広域受入協定締結。教育支援センター「あすなろ学級かわらぎ」及び「あすなろ学級しおせ」を開設。
令 3. 8 西宮養護学校新校舎竣工、旧尼崎養護学校から再移転
9 「西宮養護学校」を「西宮支援学校」に校名変更。「あすなろ学級やまぐち」を開設。
10 第二庁舎完成（令和3年4月）による本庁舎執務室の再配置に伴い、西宮市役所東館にあった教育委員会の各執務室を西宮市役所本庁舎に順次移転
11 旧総合教育センター東館の解体工事に伴い、総合教育センターを西宮市役所東館へ移転するとともに、旧総合教育センター西館を教育委員会神祇官分室に名称変更

令 4. 3 GIGAスクール端末増加に伴うインターネット接続環境改善のため、市内全小中学校、高等学校、特別支援学校に対し光回線の

歴代教育委員と教育長

その①

《公選制時代》

- 設置完了。西宮市立青少年育成センター条例を廃止。青少年育成課の所管事務の一部（補導）を学校保健安全課に業務移管。西宮市役所江上庁舎の解体工事に伴い、青少年育成課の執務室を教育委員会神祇官分室に移転するとともに、学校給食課の執務室を西宮市役所J R西宮駅南庁舎に移転。
- 4 「あすなる学級うえがはら」（サテライト）、「あすなる学級はまわき」（サテライト）を開設。「あすなる学級しおせ」の呼称を「あすなる学級しおせ」（サテライト）に変更。令和3年3月に策定した「GIGAスクールスタートパッケージ」を改訂した「GIGAスクール・セカンドパッケージ」を公開。
「子供の居場所づくり事業」の名称を「放課後キッズルーム事業」に変更。
- 6 西宮・今津御台場築造関係史料が市指定文化財となる（市指定文化財合計56件）
- 7 西宮ユネスコ協会が創立60周年を迎える
- 8 旧総合教育センター東館 解体工事完了。旧総合教育センター東館用地（神祇官町）を産業文化局文化スポーツ部スポーツ推進課に所管換。
- 10 新型コロナウイルス感染症対応地方創生臨時交付金を活用した「西宮市学校給食費支援事業」を実施し、学校給食費の保護者負担額を実質無しとした（10/1～3/31）
- 令 5. 2 西宮ユネスコ協会60周年記念チャリティーコンサート「歌とピアノでたどる世界音楽紀行」を開催
- 3 安井小学校新校舎竣工
- 4 「コミュニティ・スクール」の全市立学校（幼稚園を除く）への導入完了。教育支援センターが不登校児童生徒やその保護者の身近な存在となり、早期に相談・支援につながる施設として機能するために、不登校児童生徒やその保護者にとって抵抗感を減らし親しみやすいものにするを目的として、「教育支援センターあすなる学級」としていた名称から「学級」を外し、「教育支援センターあすなる」と名称を変更した。
令和5年4月～令和6年3月の間、新型コロナウイルス感染症対応地方創生臨時交付金を活用した「学校給食費保護者負担軽減事業」を実施し、学校給食費の保護者負担額を改定（令和5年4月）前の金額に据え置いた。
事務局の機構改革実施《教育企画課を教育総務課に、学校施設計画課を学校管理課にそれぞれ統合》。
市立西宮高等学校が文部科学省よりSSH（スーパー・サイエンス・ハイスクール）の指定を受ける
- 令 6. 3 丹波少年自然の家事務組合解散により丹波少年自然の家閉所
- 4 事務局の機構改革実施《学校改革課を学事課に統合》

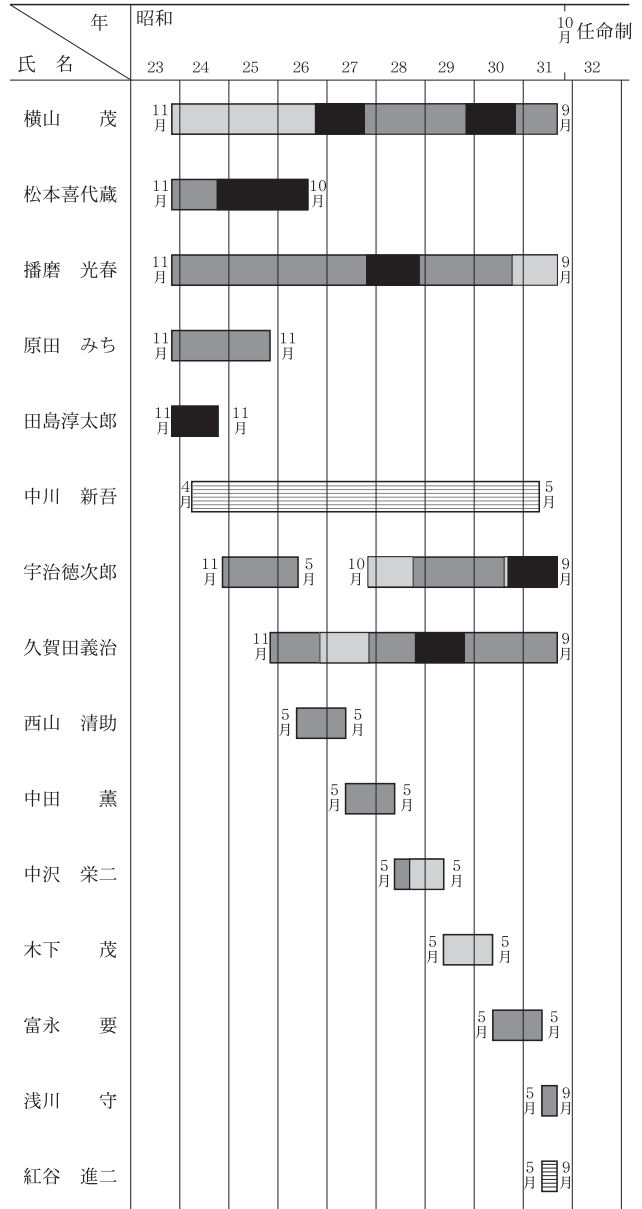

委員長
 職務代理
 委員
 教育長

歴代教育委員

その③

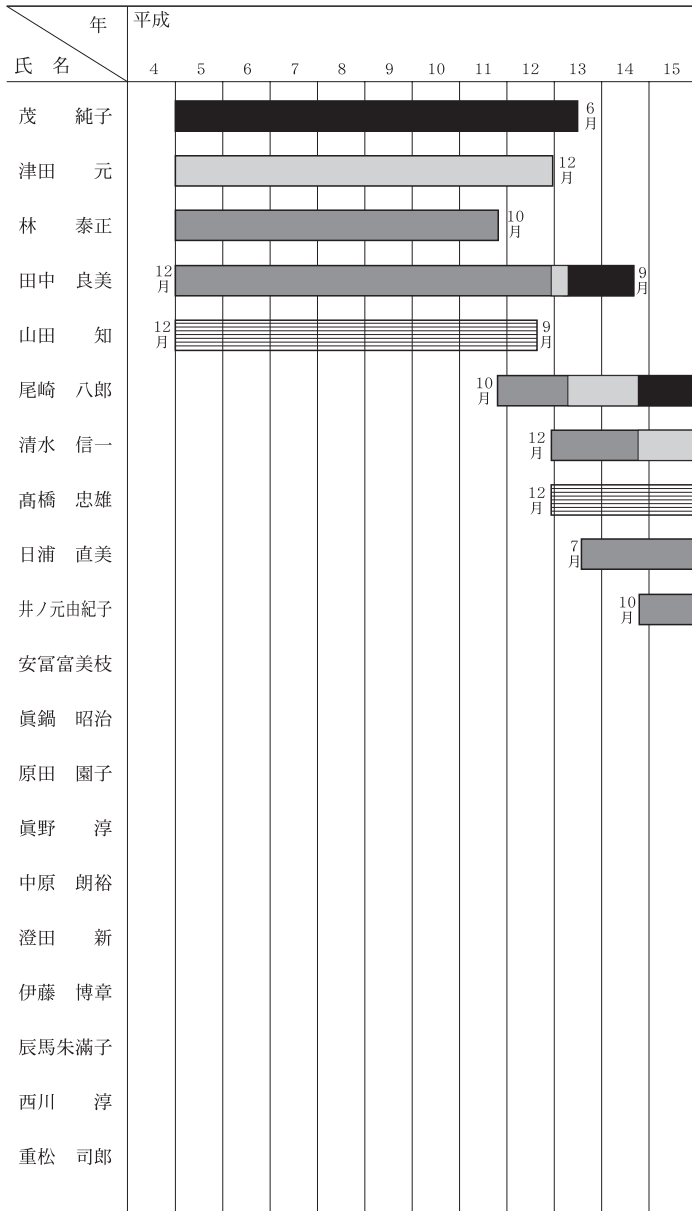

(注) 平成29年4月1日より、教育委員長と教育長を一本化。

■ 委員長 ■ 職務代理

と教育長

《任命制実施後》

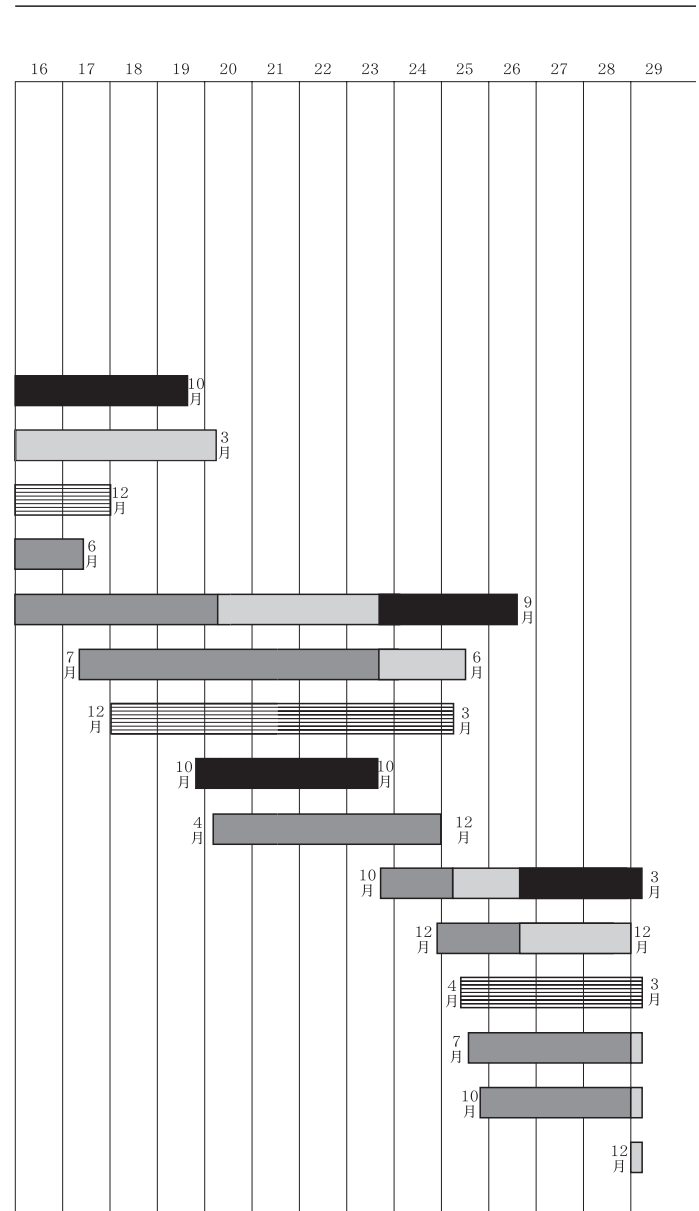

■ 委員 ■ 教育長

歴代教育委員と教育長

その④ 《新制度移行後》

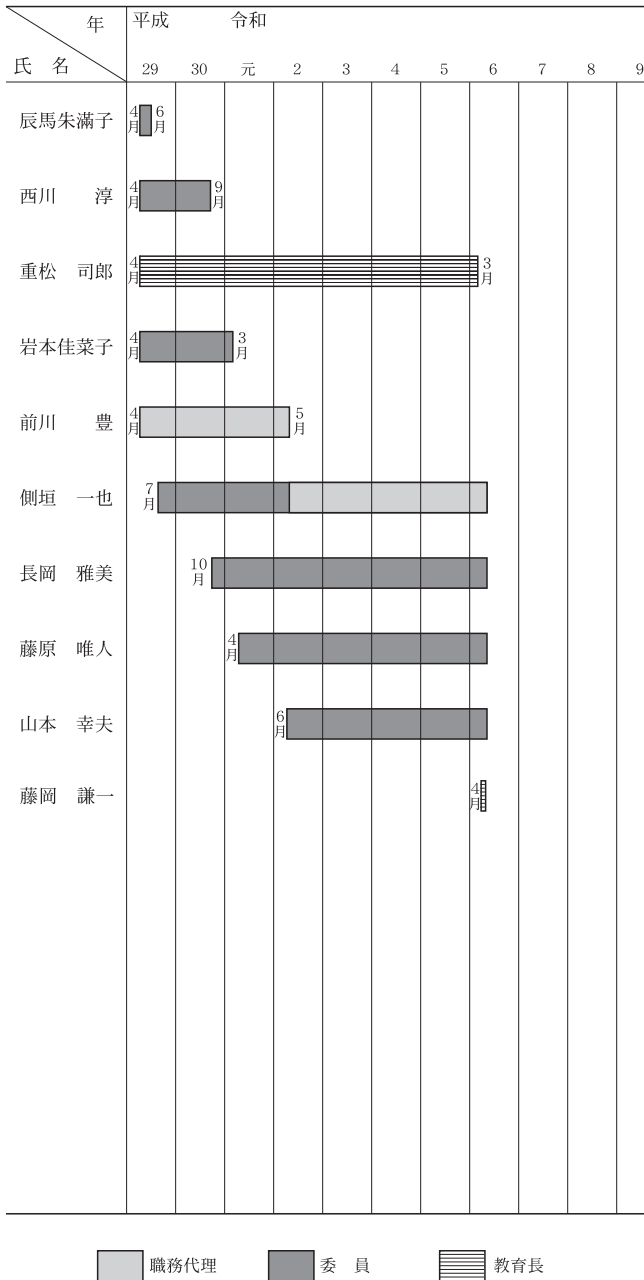

事務局・教育機関組織図 (令和6年4月1日現在)

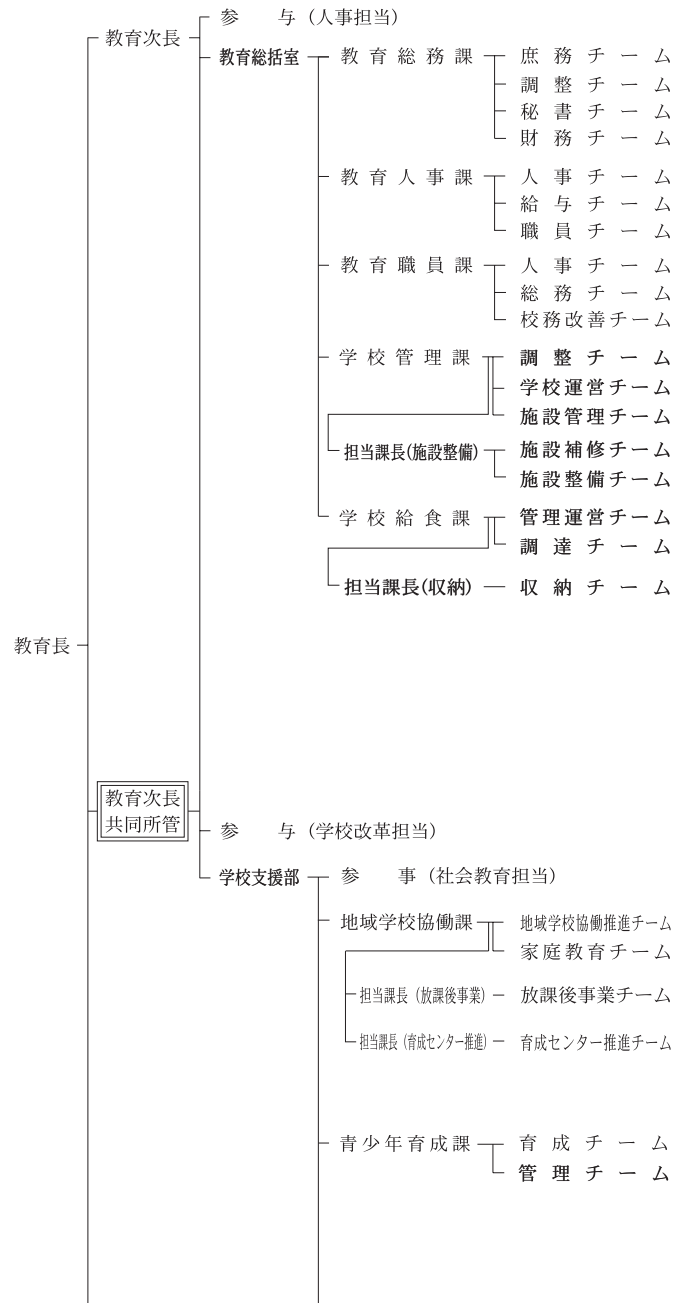

教育委員会事務局事務分掌

(令和6年4月1日現在)

課名	事務分掌
教育総務課	<ul style="list-style-type: none"> ・教育委員会の会議 ・秘書及び渉外 ・儀式及び表彰（他課に属するものを除く） ・教育委員会における事務の管理及び執行の状況の点検及び評価 ・組織管理 ・規則等の審査及び公告式 ・文書（帳票を含む。）及び公印 ・学校基本調査及び他の部課の所管に属さない調査統計並びに年報 ・教育行政に係る広報の企画、推進及び報道機関との連絡調整等 ・教育行政相談 ・議会との連絡調整（請願及び陳情の総括を含む） ・情報公開制度及び個人情報保護制度 ・車両の管理 ・総括事務（第5条第3項に掲げるものを除く） ・教育行政に係る重要事業の進捗管理 ・他の部課の所管に属さない事務
教育人事課	<ul style="list-style-type: none"> ・事務局及び教育機関の職員の任免、分限、懲戒、服務その他人事（教育職員課の所管に属するものを除く） ・事務局及び教育機関の職員の給与その他の勤務条件、福利厚生及び公務災害補償 ・給与、報酬（他課に属するものを除く）及び旅費（学校園配分旅費に限る）に係る予算の編成及び予算経理 ・職員団体 ・事務局及び教育機関の職員の研修（他課及び総合教育センターの所管に属するものを除く）及び人材養成計画 ・一般職及び特別職の職員の定数管理 ・特別職の職員の任免（選考を除く）、報酬その他勤務条件の総合的調整 ・防火管理者の資格取得に係る事務
教育職員課	<ul style="list-style-type: none"> ・学校園に勤務する教育職員（県費負担事務職員及び学校栄養職員を含む）の任免、分限、懲戒、服務その他人事 ・教育職員の免許状 ・教育職員の給与と制度の調査研究及び改善 ・学校園の組織 ・校務改善の推進
学校管理課	<ul style="list-style-type: none"> ・学校管理課における予算経理及びその他庶務 ・学校管理運営事務、学校運営費標準及び設備基準 ・学校園における物品出納事務及び財務会計事務 ・学校施設の維持管理（土木局営繕部学校施設保全課の所管に属するもの及び学校長が実施決定するものを除く） ・教育財産（動産及び他課に属するものを除く）の管理 ・学校施設の用地に係る権利関係その他の実態調査及び確認 ・学校施設の目的外使用 ・学校園の消防計画に係る指導助言及び連絡調整並びに防火管理者の選任及び解任の届出手続 ・学校施設の整備に係る計画策定及び事業推進（他課に属するものを除く） ・学校施設に係る国及び県支出金 ・学校施設の実態調査及び施設台帳の整備 ・開発事業等におけるまちづくりに関する条例に基づく協議 ・学校施設の標準設計

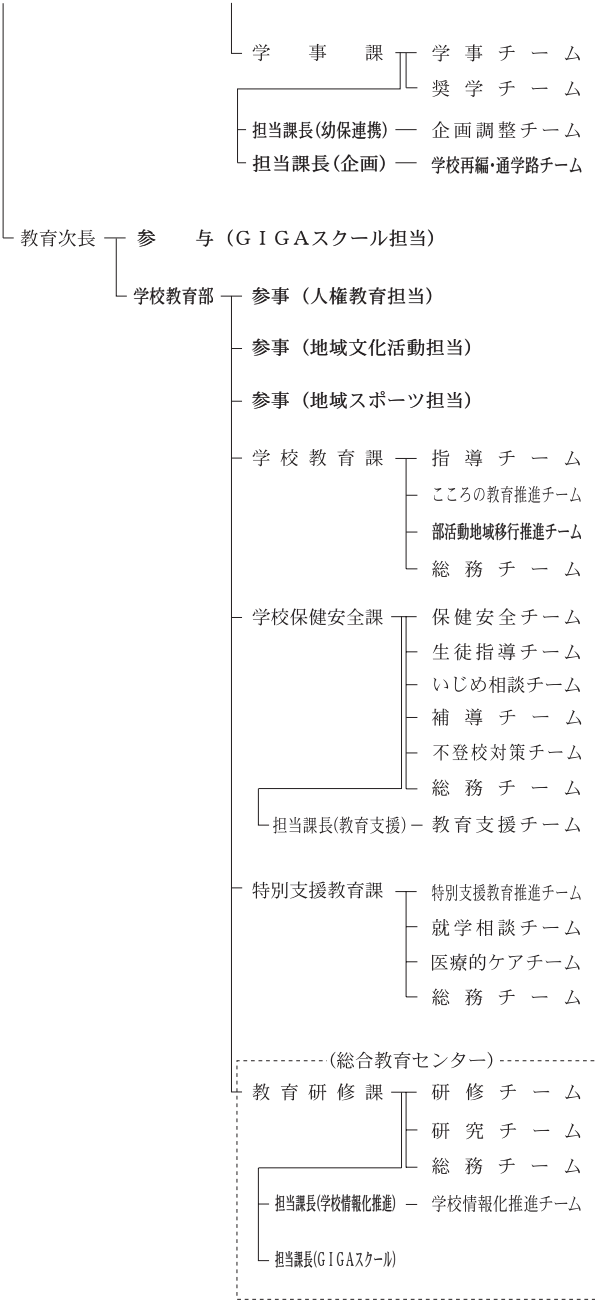

課名	事務分掌
学校給食課	<ul style="list-style-type: none"> ・学校給食課における予算経理及びその他庶務 ・学校給食計画の立案及び調査研究 ・学校給食審議会 ・学校給食の指導助言、研修及び献立作成 ・学校給食の安全衛生管理 ・学校給食の広報及び統計 ・学校給食関係機器及び設備 ・学校給食における食育 ・学校給食事業場安全衛生委員会の庶務 ・学校給食物資の調達・配送 ・学校給食費の徴収 ・学校給食費の滞納整理 ・学校給食費等徴収システムの環境維持及び管理 ・学校給食献立作成アレルゲンシステム
地域学校協働課	<ul style="list-style-type: none"> ・地域学校協働課における予算経理及びその他庶務 ・地域学校協働活動の推進 ・学校運営協議会制度 ・家庭教育 ・PTA ・ユネスコ協会 ・放課後事業 ・放課後関連事業の一体的な推進に係る企画及び調整 ・留守家庭児童育成センター事業と放課後事業の一体的な管理及び運営の推進 ・留守家庭児童育成センター施設と学校施設の一体的な整備の推進
青少年育成課	<ul style="list-style-type: none"> ・青少年育成課における予算経理及びその他庶務 ・青少年問題の調査研究及び啓発 ・青少年の健全育成の推進 ・青少年関係団体の育成 ・他都市との交流事業実施 ・青少年活動指導者の育成 ・二十歳の式典 ・青少年育成推進本部事務局 ・山東自然の家（指定管理者が行うものを除く） ・青少年関係機関、団体との連絡調整及び協力
学事課	<ul style="list-style-type: none"> ・学事課における予算経理及びその他庶務 ・学級編制 ・児童生徒の就学、入学、進級、卒業等 ・義務教育諸学校の教科用図書は無償給与 ・授業料等の賦課徴収及び減額免除 ・就学奨励 ・奨学金の給与・貸付等 ・奨学基金の管理 ・教育事務等の委託及び受託 ・学校園徴収金及び学校園経由支給金の規程等 ・幼児の就園、入園、進級及び卒園等 ・保育料等の賦課徴収及び減額免除 ・子ども・子育て支援法（他課に属するものを除く） ・学校教育施策の総合的調整 ・学校教育の特定課題に係る総合的企画、調整及び教育関係調査 ・学校園の設置及び廃止 ・通学区域の設定及び調整 ・児童生徒数等の推計（他課に属するものを除く） ・西宮市幼児教育・保育ビジョン ・小中一貫校化に向けた企画、調整及び整備（他課に属するものを除く） ・幼稚園の跡地活用等 ・通学路

課名	事務分掌
学校教育課	<ul style="list-style-type: none"> ・学校教育課における予算経理及びその他庶務 ・学校教育に係る指導助言 ・学校の教育計画 ・教育課程の編成及び教育内容 ・教職員の研修（他課に属するものを除く） ・教科用図書の採択 ・学習評価 ・学校体育 ・学校教育に係る人権教育 ・教育実習（他課に属するものを除く） ・教育振興基金の管理 ・学校教育に係る関係団体との連携
学校保健安全課	<ul style="list-style-type: none"> ・学校保健安全課における予算経理及びその他庶務 ・学校保健及び学校安全 ・幼児児童生徒及び教育職員の健康診断 ・学校園の環境衛生管理及び感染症の予防 ・学校事故、日本スポーツ振興センター災害共済給付制度及び学校災害賠償責任保険等 ・学校医、学校歯科医及び学校薬剤師 ・医師会、保健所その他関係機関、団体との連絡調整 ・養護教諭実習 ・生徒指導 ・学校問題解決支援 ・青少年の補導 ・不登校 ・こども未来センターとの連携（他課に属するものを除く）
特別支援教育課	<ul style="list-style-type: none"> ・特別支援教育課における予算経理及びその他庶務 ・特別支援教育の推進 ・特別支援教育の研究や研修 ・特別支援教育の相談 ・就学支援 ・西宮支援学校 ・医療的ケア ・こども未来センターとの連携（他課に属するものを除く）

教育機関事務分掌

(令和6年4月1日現在)

教育機関名	事務分掌
(総合教育センター)教育研修課	<ul style="list-style-type: none"> ・教育研修課における予算経理及びその他庶務並びに総合教育センター内の総合的調整 ・教育に関する資料及び情報の収集、整備及び利用 ・教育の充実と振興に資する講座等 ・総合教育センターの維持管理 ・教育に関する専門的、技術的事項の研究及び指導 ・教育関係職員の研修 ・教育課題についての研究・研修及びその普及 ・学校に関する情報化の推進及び情報教育 ・学校に関する情報化にかかる総合的調整 ・外国語教育 ・幼保小連携交流 ・教育史編纂 ・西宮市立総合教育センター付属西宮浜義務教育学校との連携 ・教育内容（他課に属するものを除く）
山東自然の家	<ul style="list-style-type: none"> ・自然の家の管理運営 ・自然の家の使用許可 ・関係機関、団体との連絡調整

事務局・教育機関現員表（市費職員）

(令和6年5月1日現在)

組 織	区 分											計	
	局 長	部 長	課 長	係 長	事務職	技術職	(係長)医療職	医療職	技能職	労務職	校園長		教 員
合 計	(1)2	(1)4	(6)21	(13)49	(24)67			2		166	11	129	(45)451
事務局等計	(1)2	(1)4	(6)19	(13)47	(24)65			2		4			(45)143
教育次長	(1)2												(1)2
参 与			1										1
教育総括室			1										1
教育総務課				1	5	5							11
教育人事課				1	3	4							8
教育職員課				(1)1	(3)5	(1)1							(5)7
学校管理課				2	6	12							20
学校給食課				2	3	4		2		1			12
学校支援部			1										1
地域学校協働課				2	3	2							7
青少年育成課				1	2	2				1			6
学 事 課				3	(1)5	7							(1)15
学校教育部			(1)1										(1)1
学校教育課				(1)1	(3)4	(7)8							(11)13
学校健康安全課				(2)2	(2)4	(7)10							(11)16
教育研修課				(1)2	(3)5	(6)7				2			(10)16
特別支援教育課				(1)1	(1)2	(3)3							(5)6
学 校 園 計				2	2	2				162	11	129	④308
小 学 校										85			85
中 学 校										47			47
義務教育学校										4			4
特別支援学校										7			7
高等 学 校				2	2	2				8	2	⑩101	⑫117
幼 稚 園										11	9	③28	③48

(注) 事務局等のカッコ内の人員は学校園籍の指導主事等を示し内数であり、学校園の教員の○内の人員は指導主事等の学校籍の内訳を示し外数である。
再任用短時間勤務職員4人（事務職2人、教育職2人）は含まない。

教育委員会関係予算

令和6年度教育費予算

(当初予算額 単位：千円)

一般会計総額(A)	教育費予算(B)	B/A(%)
203,209,758	24,187,478	11.9

教育委員会所管予算総括表

(当初予算額 単位：千円)

区分	6年度予算			5年度予算			差引増△減	増減率
	金額	①に対する構成比	②に対する構成比	金額	①に対する構成比	②に対する構成比		
一般会計①	203,209,758	100.0%	-	195,231,848	100.0%	-	7,977,910	% 4.1
内 一 般	203,207,758	100.0	-	195,229,848	100.0	-	7,977,910	4.1
内 訳								
災害復旧費(内 教委分)	2,000(0)	0.0(0.0)	-	2,000(0)	0.0(0.0)	-	0(0)	0.0
教育委員会所管予算額②	24,122,522	11.9%	100.0%	21,935,164	11.2%	100.0%	2,187,358	10.0
内 明 細								
消費的経費	16,343,940	8.1	67.8	16,245,995	8.3	74.0	97,945	0.6
内 人件費	7,819,882	3.9	32.4	7,454,099	3.8	34.0	365,783	4.9
内 物件費	7,116,817	3.5	29.5	7,339,047	3.7	33.4	△ 222,230	△ 3.0
内 維持補修費	601,936	0.3	2.5	597,445	0.3	2.7	4,491	0.8
内 扶助費	475,949	0.2	2.0	518,532	0.3	2.4	△ 42,583	△ 8.2
内 補助費等	329,356	0.2	1.4	336,872	0.2	1.5	△ 7,516	△ 2.2
投資的経費	7,765,934	3.8	32.2	5,676,306	2.9	25.9	2,089,628	36.8
その他経費	12,648	0.0	0.0	12,863	0.0	0.1	△ 215	△ 1.7

教育費予算項別構成表

(当初予算額 単位：千円)

区分	6年度予算	構成比(%)	5年度予算	差引増△減
総合計	24,187,478	-	22,001,034	2,186,444
教育総務費	3,670,743	15.2	3,193,514	477,229
小学校費	7,001,233	28.9	6,941,019	60,214
中学校費	5,063,956	20.9	3,282,368	1,781,588
特別支援学校費	452,910	1.9	450,506	2,404
高等学校費	2,204,983	9.1	2,321,430	△ 116,447
幼稚園費	775,150	3.2	780,329	△ 5,179
社会教育費	603,972	2.5	645,426	△ 41,454
保健体育費	4,414,531	18.3	4,386,442	28,089

令和6年度西宮市一般会計予算構成表(当初)

(単位：千円)

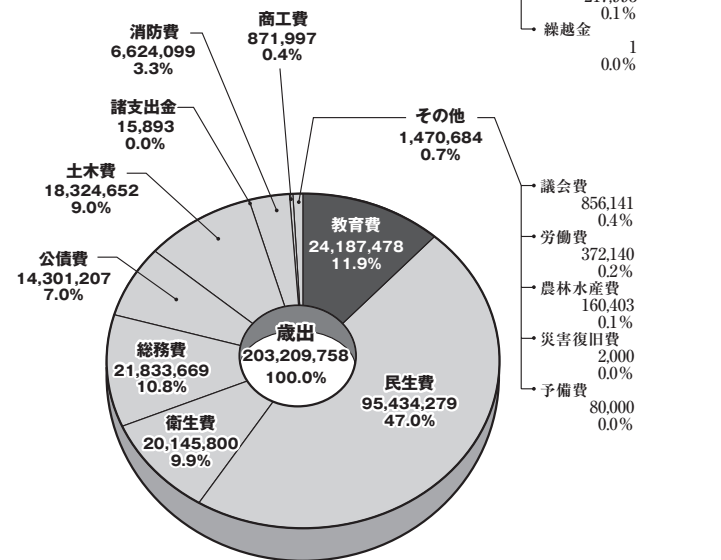
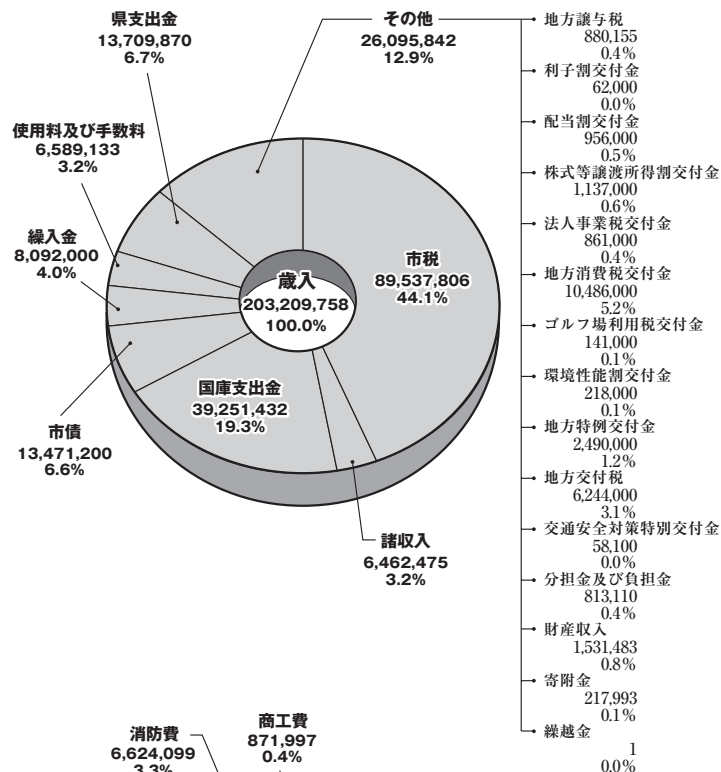

令和6年度教育費予算構成表（当初）

（単位：千円）

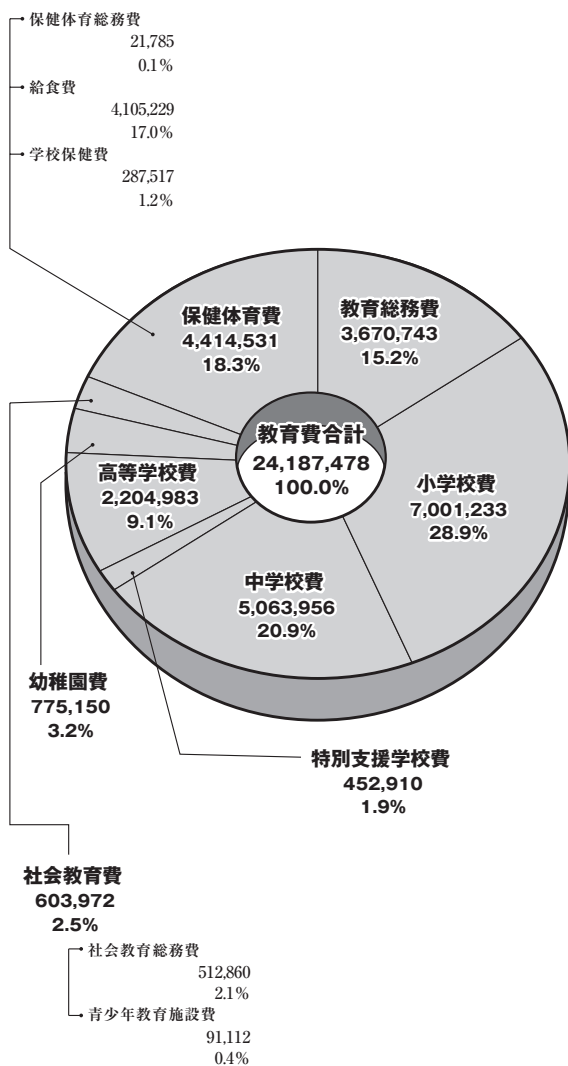

県下主要都市教育費等の状況

（令和6年4月1日現在）

都市名	人口	一般会計 予算額 (A)	教育費 (B)	比率
				B/A
	人	千円	千円	%
西宮	481,134	203,209,758	24,187,478	11.9
神戸	1,492,953	905,693,509	132,465,241	14.6
姫路	520,064	236,100,000	25,443,566	10.8
尼崎	453,811	229,205,000	20,935,226	9.1
明石	306,091	126,278,550	13,967,430	11.1
芦屋	94,273	46,964,000	5,280,230	11.2
伊丹	195,139	87,000,000	20,752,055	23.9
宝塚	221,191	90,550,000	11,594,578	12.8
川西	149,436	63,349,000	5,884,775	9.3
三田	106,691	43,773,160	5,131,771	11.7

（注）三田市の人口は3月末時点の数値。

（令和6年4月1日現在）

都市名	市立教育施設数										
	幼稚園 （分園）	認定 こども園	小学校	中学校	義務 教育学校	高等学校	特別支援 学校	公民館	図書館	体育館	博物館 美術館
西宮	21 (分園8)	-	40	19	1	2	1	-	-	-	-
神戸	32 (分園3)	-	162 分校1	83 分校3	2	8	6	-	-	-	-
姫路	31 (分園1)	-	66	33	3	3	1	-	1 分館14	-	-
尼崎	9	-	41	18	-	3	1	-	2	6	1
明石	-	-	28	13	-	1	1	-	-	-	-
芦屋	5	2	8	3	-	-	-	1	1 分室2	1	1
伊丹	6	4	17	8	-	1	1	1	1 分室4	2	-
宝塚	7	1	23	12	-	-	1	3	2 分室3	2	-
川西	3	4	16	7	-	-	1	-	-	-	-
三田	-	-	20	8	-	-	1	-	-	-	-

（注）芦屋市の博物館と美術館は同施設。

（注）教育委員会所管の施設数のみ掲載。

市内学校

1. 幼稚園

区分	園名	所在地	電話	創立年月日	園	
					3歳	4歳
	全市合計(59園)				1,547	1,892
	市立計(21園)				157	
市立	浜 脇	宮前町 8 - 22	33-0835	大 5.11. 1	-	8
	用 海※	石在町 17 - 29	-	昭 52. 4. 1	-	-
	夙 川	松ヶ丘町 9 - 23	72-2951	昭 43. 4. 1	-	22
	越 木 岩	美作町 6 - 10	72-4499	昭 50. 4. 1	-	19
	大 社	柳本町 1 - 8	74-4051	昭 27. 4. 1	-	17
	子育て総合センター 付属あおぞら	津田町 3 - 40	35-8086	平 13. 4. 1	-	7
	上 ケ 原	上ヶ原三番町 6 - 27	51-2700	昭 42. 4. 1	-	11
	門 戸	門戸東町 3 - 25	52-5447	昭 55. 4. 1	-	8
	高 木	伏原町 3 - 40	65-0055	昭 47. 4. 1	-	27
	瓦 木※	中島町 5 - 2	-	昭 50. 4. 1	-	-
	春 風	今津野田町 2 - 6	26-6152	昭 48. 4. 1	-	13
	今 津※	今津二葉町 4 - 10	-	昭 4. 4. 1	-	-
	南 甲 子 園	南甲子園 3 丁目 2 - 24	46-1608	昭 51. 4. 1	-	-
	浜 甲 子 園※	枝川町 12 - 3	-	昭 39. 4. 1	-	-
	高 須 西※	高須町 2 丁目 1 - 45	-	昭 59. 4. 1	-	-
	鳴 尾 東	笠屋町 30 - 47	41-4542	昭 21. 4. 15	-	13
	鳴 尾 北※	花園町 10 - 20	-	昭 21. 5. 1	-	-
	小 松※	小松北町 2 丁目 4 - 1	-	昭 49. 4. 1	-	-
	山 口	山口町下山口 4 丁目 1 - 5	078-904-3707	昭 6. 4. 10	-	8
名 塩※	名塩 1 丁目 41 - 15	-	昭 2. 9. 14	-	-	
生 瀬	生瀬町 2 丁目 26 - 24	0797-84-9464	昭 26. 4. 10	-	4	

(注) ※は休園中。平成25年度より浜甲子園幼稚園休園。平成29年度より今津幼稚園平成31年度より高須西幼稚園、小松幼稚園、名塩幼稚園休園。令和2年度より令和2年9月1日より生瀬幼稚園はリース園舎を生瀬小学校の敷地内に設置。

園概要

(令和6年5月1日現在)

児 数		学級数	教員数	園長名	教頭名	園舎㎡	園地㎡
5歳	計						
2,050	5,489	268	557			52,873	127,184
205	362	25	62			9,421	26,677
12	20	2	5	石飛 弥生 齊藤 早希		973	2,212
-	-	-	-	-		-	-
14	36	2	4	上田 優美		787	1,905
7	26	2	4	音羽 妙香		739	2,242
34	51	2	5	川本 真紀		811	3,199
15	22	2	6	河崎 祥子		799	2,543
14	25	2	4	宮田 育子		830	1,859
15	23	2	5	阿部 久美 林 春香		806	2,288
35	62	2	5	上築美映子		875	2,623
-	-	-	-	-		-	-
17	30	2	5	本落 夏紀		720	2,282
-	-	-	-	-		-	-
4	4	1	4	小河内めぐみ		546	1,728
-	-	-	-	-		-	-
27	40	2	6	井上 妙子 黒長 賀恵		793	1,869
-	-	-	-	-		-	-
-	-	-	-	-		-	-
9	17	2	4	加納 幸子		742	1,927
-	-	-	-	-		-	-
2	6	2	5	濱路 学 和田 章子		-	-

園休園。平成30年度より鳴尾北幼稚園休園。用海幼稚園、瓦木幼稚園休園。

1. 幼稚園（つづき）

（令和6年5月1日現在）

区分	園名	所在地	電話	創立年月日	園		
					3歳	4歳	
	私立計(38園)				1,547	1,735	
私立	仁川	上甲東園2丁目4-43	51-0751	昭4.9.10	18	21	
	すずらん	甲風園2丁目4-15	65-1166	昭4.11.11	22	20	
	浜甲子園健康	浜甲子園2丁目10-4	41-1759	昭7.5.3	26	30	
	甲子園二葉	甲子園三保町6-10	41-0278	大12.12.2	46	45	
	上甲子園	甲子園口2丁目16-31	67-1733	昭14.5.10	62	62	
	西宮教会こひつじ	津門呉羽町7-36	23-1950	昭25.3.1	12	23	
	甲子園学院	熊野町5-18	67-7272	昭26.3.1	36	47	
	甲子園口	甲子園口4丁目22-9	67-4666	昭23.5.20	68	58	
	仁川学院マリアの園	甲東園2丁目13-9	51-2454	昭25.5.15	59	67	
	みそら	若松町1-1	72-1388	昭26.4.1	8	20	
	神戸海星女子学院マリア	木津山町5-26	73-4418	昭27.1.25	96	94	
	甲東	甲東園1丁目2-15	53-6740	昭24.3.19	21	30	
	むこがわ	松並町9-4	67-3002	昭28.4.1	50	42	
	松風	鳴尾町3丁目4-6	47-2289	昭28.5.1	72	64	
	安井	平松町6-7	34-0607	昭28.7.1	67	69	
	花園	上鳴尾町19-19	47-2214	昭28.4	3	2	
	光明	甲子園七番町22-3	47-1585	昭28.5.1	13	23	
	甲子園東	甲子園四番町4-32	41-1735	昭28.10.5	21	34	
	くるみ	仁川町5丁目6-49	51-0638	昭29.3.2	17	21	
	香榎園	上葭原町3-31	22-8522	昭29.4.12	47	48	
	つぼみ	甲子園浜田町10-18	22-4405	昭29.5.1	56	55	
	立	西光	鳴尾町1丁目16-2	47-1737	昭25.4.1	28	22
		一里山	一里山町15-14	51-0616	昭30.2.10	35	28
		関西学院	岡田山7-54	53-3950	明24.9.10	47	69
		阪急	大屋町28-18	66-2015	昭30.4.1	52	56
		こばと	津門西口町5-9	22-2101	昭31.3.31	20	30
		西宮甲武	樋ノ口町2丁目6-1	67-2017	昭36.3.24	39	47
		西宮公同	南昭和町10-22	67-4691	昭28.4	0	0
		段上	段上町8丁目9-13	51-3509	昭39.4.1	58	78
		甲陽	甲陽園本庄町7-23	74-4610	昭8.4.10	83	89
		広田	広田町11-27	72-2952	昭43.4.1	45	53
	和光	室川町1-4	71-6895	昭43.3.30	34	46	
	松秀	千歳町7-10	36-3560	昭46.4.2	72	92	
	武庫川女子大学附属	池開町10-3	45-3537	昭54.4.1	29	39	
	睦	高須町1丁目1-5	49-0581	昭54.4.1	56	49	
	幸	北六甲台1丁目23-10	078-903-1551	昭60.4.1	48	56	
	東山	東山台2丁目8-1	0797-61-3603	平4.4.1	32	42	
		いるか	西宮浜4丁目13-2	32-1089	平10.4.1	49	64

児 数		学級数	教員数	園長名	園舎㎡	園地㎡
5歳	計					
1,845	5,127	243	495		43,906	100,453
28	67	4	11	岸本 朝予	594	1,596
24	66	3	9	高田 敦子	274	614
31	87	6	8	小栗 忍	539	720
47	138	6	18	美濃部 信	1,040	1,364
83	207	9	23	町田 道代	1,489	1,577
16	51	4	8	竹前 篤	675	1,281
42	125	7	10	澁谷 倫子	2,914	3,624
61	187	7	22	中井 眞実	1,075	1,423
72	198	10	16	赤尾 満治	1,336	6,743
18	46	4	8	西川 英美	521	716
88	278	8	18	元山 一則	1,768	6,522
24	75	3	7	新堀 真之	615	1,176
55	147	6	19	浅見 恵子	1,278	1,790
84	220	11	16	貴田 恵	900	1,922
84	220	9	18	椿井 政裕	1,079	1,736
4	9	2	4	春見 文雄	389	750
26	62	3	6	堀 源太郎	2,631	3,610
27	82	5	8	大谷美智子	458	1,195
19	57	4	9	所 佳子	229	1,078
56	151	6	19	西田美八子	830	2,029
66	177	7	13	太田 悦代	406	1,045
38	88	5	8	中西 緑	264	1,186
35	98	6	9	福田 尚子	544	858
62	178	8	14	千葉 武夫	1,038	3,404
55	163	7	16	松本 陽介	2,007	10,486
36	86	5	10	高田 朋子	608	1,334
48	134	6	8	河村 州	1,199	1,958
10	10	2	3	菅澤 邦明	660	2,680
81	217	9	19	松本 陽子	2,734	3,444
81	253	10	21	丸岡真理子	1,536	2,987
62	160	7	17	上田 尚子	2,017	1,587
49	129	7	11	吉田 繁	655	1,040
86	250	10	21	平野 敬子	2,280	11,338
38	106	6	8	金光 文代	1,509	2,287
65	170	9	18	竹田 敏子	1,625	3,133
46	150	7	15	上谷 穂積	1,197	4,889
39	113	6	12	覺前 祥	1,466	2,552
59	172	9	15	松本 陽介	1,527	2,779

（注）上甲子園幼稚園、甲東幼稚園、むこがわ幼稚園、安井幼稚園、いるか幼稚園、

幸幼稚園、香榎園幼稚園の7園は幼稚園型認定こども園。

2. 小 学 校

区分	校 名	所 在 地	電 話	創 立 年 月 日
	全市合計(42校)			
	市立計(40校)			
	浜 脇	浜脇町 5 - 48	33-0668	明 5
	香 榎 園	中浜町 3 - 32	22-1030	昭 32. 9. 1
	安 井	安井町 1 - 25	36-1422	大 15. 9. 1
	夙 川	久出ヶ谷町 8 - 4	72-1266	昭 11. 4. 1
	北 夙 川	石劔町 11 - 21	74-7009	昭 41. 4. 1
	苦 楽 園	苦楽園二番町 18 - 12	72-9803	昭 51. 4. 1
	大 社	桜谷町 9 - 7	72-2274	明 20. 4. 25
	神 原	神原 12 - 62	72-9801	昭 51. 4. 1
	甲 陽 園	甲陽園本庄町 1 - 72	73-4671	昭 43. 4. 1
	広 田	愛宕山 7 - 24	74-4213	昭 30. 9. 1
	平 木	平木町 4 - 1	64-4000	昭 49. 4. 1
	甲 東	神呪町 3 - 33	51-6677	明 6. 4
	上 ヶ 原	上ヶ原二番町 3 - 13	51-7555	昭 32. 9. 1
	上 ヶ 原 南	上ヶ原九番町 2 - 93	52-3864	昭 48. 4. 1
	段 上	段上町 7 丁目 5 - 21	51-7995	昭 40. 4. 1
	段 上 西	段上町 2 丁目 8 - 24	53-0560	昭 53. 4. 1
	樋 ノ 口	樋ノ口町 2 丁目 3 - 32	65-6558	昭 48. 4. 1
	高 木	高木西町 25 - 27	67-2567	昭 16. 4. 1
	高 木 北	薬師町 7 - 5	65-6572	平 28. 4. 1
	瓦 木	大屋町 10 - 20	67-3500	明 6. 3. 15
	深 津	深津町 5 - 22	64-7241	昭 58. 4. 1
	瓦 林	瓦林町 26 - 19	65-6503	昭 56. 4. 1
	上 甲 子 園	甲子園口 5 丁目 9 - 4	67-1518	昭 16. 4. 1
	津 門	津門呉羽町 5 - 13	22-2286	昭 6. 4. 1
	春 風	上甲子園 3 丁目 8 - 39	47-1635	昭 29. 9. 1
	今 津	今津二葉町 4 - 10	33-0923	明 6. 4
	用 海	用海町 3 - 54	33-0760	明 34. 5. 27
	鳴 尾	鳴尾町 5 丁目 4 - 6	47-0130	明 6. 10. 15
	南 甲 子 園	南甲子園 3 丁目 9 - 16	47-0010	昭 33. 4. 1
	甲 子 園 浜	古川町 1 - 65	47-7150	平 9. 4. 1
	高 須	高須町 1 丁目 1 - 41	40-1300	平 21. 4. 1
	高 須 西	高須町 2 丁目 1 - 44	41-1950	昭 56. 4. 1
	鳴 尾 東	笠屋町 30 - 50	47-1073	昭 11. 11. 21
	鳴 尾 北	学文殿町 2 丁目 2 - 7	47-1051	昭 19. 4. 6
	小 松	小松東町 1 丁目 3 - 59	47-0051	昭 35. 4. 1
	山 口	山口町下山口 4 丁目 23 - 1	078-904-0490	明 6. 2. 12
	北 六 甲 台	北六甲台 5 丁目 4 - 1	078-903-2800	平 元. 4. 1
	名 塩	名塩 2 丁目 11 - 40	0797-61-0624	明 6. 11. 14

(令和6年5月1日現在)

教員数	校長名	校舎㎡	校地㎡
(11) 1,382		282,242	657,515
(11) 1,348		270,168	640,628
39	有元 宏次	9,004	19,128
(1) 50	平野 直文	9,118	16,625
37	山本 雅之	8,079	12,220
48	西本 英典	8,468	18,055
35	金井 温宏	6,943	13,808
(1) 26	前田 泰洋	5,722	16,413
31	會澤 寿之	5,882	10,215
28	野田 敬子	4,878	13,840
46	栗屋 邦子	6,333	19,693
43	竹内ひとみ	5,640	27,084
25	中井 崇裕	8,056	18,173
42	山根 桜子	6,494	14,915
(1) 39	岩瀬 寛明	5,653	16,219
30	飯田 徹哉	5,074	12,762
(1) 31	宮脇 直代	6,510	17,383
(1) 38	大藪奈々子	6,632	17,227
47	小野あい子	6,764	15,178
38	畑中 章文	8,936	13,952
37	木田 重果	8,279	10,667
23	野中 誠二	6,661	17,074
(1) 37	藤田 佳樹	6,417	10,775
(1) 30	船橋 博美	6,027	9,923
40	稲森 義浩	7,484	13,751
35	辻村 隆	6,132	13,315
44	小林 大輔	8,855	16,784
(1) 28	行杵 久徳	5,632	13,392
33	井上 泉	8,076	14,210
20	高木 浩司	6,286	13,298
44	神崎 雅之	8,705	12,820
33	森本 英治	6,836	18,298
20	岩本 康裕	7,044	17,003
24	下崎 明子	4,391	14,645
28	井上 妙子	6,886	15,378
(2) 50	河合 純孝	8,544	21,491
34	乾 公人	5,335	17,262
21	佐伯 孝司	5,136	31,324
23	池田 睦郎	6,026	21,014
24	奥殿みどり	6,440	11,831

2. 小 学 校 (つづき)

区分	校名	所在地	電話	創立年月日
市立	東山台	東山台2丁目8-2	0797-61-3420	平 4. 4. 1
	生瀬	生瀬町2丁目26-24	0797-86-4601	明 6. 10. 22
私立	私立計(2校)			
	甲子園学院	天道町10-15	67-2366	昭 26. 3. 1
	仁川学院	甲東園2丁目13-9	51-0621	昭 31. 4. 1

(注) 市立の教員数のカッコ内は再任用短時間勤務で外数。産休、病休、派遣等の校舎面積は体育館、プール、仮設校舎などを除く。

3. 中 学 校

区分	校名	所在地	電話	創立年月日
全市合計(26校)				
市立計(19校)				
市立	浜脇	宮前町3-5	34-2345	昭 22. 4. 1
	大社	神原12-45	73-5391	昭 22. 4. 1
	苦楽園	苦楽園三番町14-1	71-0170	昭 49. 4. 1
	上ヶ原	上ヶ原九番町2-107	52-8410	昭 47. 4. 1
	甲陵	上甲東園2丁目11-20	51-6781	昭 22. 4. 1
	平木	平木町6-19	65-4500	昭 53. 4. 1
	甲武	樋ノ口町1丁目7-55	64-5015	昭 50. 4. 1
	瓦木	業師町4-15	67-8440	昭 33. 4. 1
	深津	深津町6-75	64-7251	昭 58. 4. 1
	上甲子園	上甲子園4丁目9-11	33-0621	昭 23. 4. 6
	今津	今津二葉町5-15	34-6622	昭 22. 4. 1
	真砂	今津真砂町1-10	48-3803	昭 58. 4. 1
	鳴尾	甲子園八番町1-26	47-0976	昭 22. 4. 14
	浜甲子園	古川町2-60	47-1012	昭 38. 4. 1
	鳴尾南	高須町1丁目1-36	49-5204	昭 54. 4. 1
	高須	高須町2丁目1-48	43-0461	昭 61. 4. 1
	学文	学文殿町1丁目5-7	47-0768	昭 30. 4. 1
	山口	山口町上山口2丁目3-43	078-904-0477	昭 22. 4. 22
	塩瀬	名塩木之元2-8	0797-61-0145	昭 22. 4. 1
私立計(7校)				
私立	報徳学園	上大市5丁目28-19	51-3021	明 4. 4. 16
	関西学院	上ヶ原一番町1-155	51-0988	昭 22. 4. 1
	神戸女学院	岡田山4-1	51-8570	明 8. 10. 12
	武庫川女子大学附属	枝川町4-16	47-6436	昭 14. 2. 25
	甲陽学院	中葭原町2-15	33-5012	大 6. 2. 6
	甲子園学院	瓦林町4-25	65-6100	昭 16. 5. 1
	仁川学院	甲東園2丁目13-9	51-3410	昭 37. 4. 1

(注) 市立の教員数のカッコ内は再任用短時間勤務で外数。産休、病休、派遣等の校舎面積は体育館、プール、仮設校舎などを除く。報徳学園の校舎面積及び

(令和6年5月1日現在)

教員数	校長名	校舎㎡	校地㎡
23	北井 良	6,250	21,462
(1) 24	濱路 学	4,540	12,021
34		12,074	16,887
10	中道 一夫	6,560	4,543
24	永尾 稔	5,514	12,344

代替職員、非常勤短時間勤務講師は含まない。

(令和6年5月1日現在)

教員数	校長名	校舎㎡	校地㎡
(1) 825		192,799	764,443
(1) 654		131,962	438,571
45	佐々木 理	7,374	20,491
(1) 46	大森 頼宗	8,034	34,343
28	加藤 正保	9,210	22,804
45	角南 寛	7,032	25,721
41	渡辺 美穂	7,276	28,948
25	秋山 陽子	6,044	20,381
49	濱本 新	7,899	19,642
41	原田 茂生	6,443	22,077
25	西坂 大輔	6,913	18,895
38	飯干 英典	6,442	22,817
28	池田 巨	5,648	20,904
32	鹿野 芳弘	6,175	20,002
36	上田 善子	7,471	28,671
22	脇谷 孝彦	7,077	20,423
24	奥谷 和久	6,271	23,119
20	中橋 良記	6,720	21,200
39	都志 啓二	6,406	22,636
31	木戸みどり	6,877	23,353
39	渡辺 昇	6,650	22,144
171		60,837	325,872
19	川口 直彦	17,974	76,536
37	宮川 裕隆	11,719	180,505
26	森谷 典史	11,292	19,534
36	世良田重人	5,766	1,416
30	衣川 伸秀	9,831	35,616
4	宮島 隆之	425	2,700
19	永尾 稔	3,830	9,565

代替職員、非常勤短時間勤務講師は含まない。
校地面積については高等学校分を含む。

4. 義務教育学校

区分	校名	所在地	電話	創立年月日
	全市合計(1校)			
市立	市立計(1校) 総合教育センター付属 西宮宮	西宮浜4丁目2-31	32-0260	令2.4.1

(注) 市立の教員数のカッコ内は再任用短時間勤務で外数。産休、病休、派遣等の校舎面積は体育館、プール、仮設校舎などを除く。

5. 高等学校

区分	校名	所在地	電話	創立年月日
	全市合計(16校)			
市立	市立計(2校)			
	西宮	高座町14-117	74-6711	大9.4.6
	西宮東	古川町1-12	47-6013	昭38.4.1
県立	県立計(7校)			
	西宮	上甲東園2丁目4-32	52-0185	大8.4.1
	鳴尾	学文殿町2丁目1-60	47-1324	昭18.4.1
	西宮北	苦楽園二番町16-80	71-1301	昭46.4.1
	西宮南	高須町2丁目1-43	45-2043	昭50.4.1
	西宮今津	浜甲子園4丁目1-5	45-1941	昭52.4.1
	西宮甲山	鷺林寺字剣谷10番地	74-2460	昭58.4.1
	西宮香風	建石町7-43	39-1017	平13.1.1
私立	私立計(7校)			
	報徳学園	上大市5丁目28-19	51-3021	明44.4.16
	関西学院	上ヶ原一番町1-155	51-0975	明22.9.28
	神戸女学院	岡田山4-1	51-8570	明8.10.12
	武庫川女子大学附属	枝川町4-16	47-6436	昭14.2.25
	甲陽学院	角石町3-138	73-3011	大6.2.6
	甲子園学院	瓦林町4-25	67-2100	昭16.3.19
	仁川学院	甲東園2丁目13-9	52-0551	昭37.4.1

(注) 市立の教員数のカッコ内は再任用短時間勤務で外数。産休、病休、派遣等の校舎面積は体育館、プール、仮設校舎などを除く。報徳学園の校舎面積及び

(令和6年5月1日現在)

教員数	校長名	校舎㎡	校地㎡
(0) 37		11,670	40,940
(0) 37		11,670	40,940
21 16	杉田 二郎	7,177 4,493	18,940 22,000

代替職員、非常勤短時間勤務講師は含まない。

(令和6年5月1日現在)

教員数	校長名	校舎㎡	校地㎡
(2) 815		228,543	964,778
(2) 123		25,657	86,336
(1) 66	油井 光伸	11,831	36,748
(1) 57	中村みはる	13,826	49,588
403		91,253	267,442
70	谷口 聡	25,761	47,595
67	切原 賀子	12,518	27,405
41	宮本美枝子	10,790	41,799
46	吉野 浩司	11,794	38,226
60	柴田 尚剛	10,446	32,795
41	田中 優至	9,830	60,203
78	桑田 圭介	10,114	19,419
289		111,633	611,000
72	川口 直彦	18,020	76,536
54	枝川 豊	21,720	73,669
18	森谷 典史	11,292	19,534
44	世良田重人	26,724	274,011
35	衣川 伸秀	7,773	110,909
15	宮島 隆之	13,716	31,346
51	永尾 稔	12,388	24,995

代替職員、非常勤短時間勤務講師は含まない。

校地面積については中学校分を含む。

6. 特別支援学校

区分	校名	所在地	電話	創立年月日
	全市合計(4校)			
市立	市立計(1校)			
	西宮支援学校	甲子園春風町2-29	23-3014	昭34.4.1
県立	県立計(3校)			
	阪特別支援学校	田近野町11-7	52-6868	昭40.5.1
	こばと聴覚特別支援学校	田近野町8-8	53-5061	昭50.4.1
	むこがわ特別支援学校	田近野町10-45	61-3630	令4.4.1

7. 短期大学

区分	校名	所在地	電話	教員数	学長名
	全市合計(4校)			78	
私立	私立計(4校)			78	
	武庫川女子	池開町6-46	47-1212	25	瀬口 和義
	関西学院	岡田山7-54	54-6504	13	碓氷ゆかり
	甲子園	瓦林町4-25	65-3300	16	早坂 三郎
	大手前	御茶家所町6-42	34-6331	24	福井 洋子

8. 大 学

区分	校名	所在地	電話	教員数	学長名
	全市合計(6校)			1,596	
私立	私立計(6校)			1,596	
	関西学院	上ヶ原一番町1-155	54-6100	556	森 康俊
	武庫川女子	池開町6-46	47-1212	420	瀬口 和義
	神戸女学院	岡田山4-1	51-8536	82	中野 敬一
	大手前	御茶家所町6-42	34-6331	84	平野 光俊
	兵庫医科	武庫川町1-1	45-6111	434	鈴木敬一郎
	甲南	高松町8-33	63-5741	20	中井伊都子

(注) 関西学院大学は「西宮上ヶ原キャンパス、西宮聖和キャンパス、西宮北口キャンパス、西宮北口キャンパス」、大手前大学は「さくら夙川キャンパス」、兵庫医科大学は

(令和6年5月1日現在)

教員数	校長名	校舎㎡	校地㎡
329		26,323	56,390
62		9,128	7,962
62	原田 綾女	9,128	7,962
272		17,195	48,428
194	小俣 千智	8,373	24,414
16	平野 明美	3,300	9,682
62	石井奈穂子	5,522	14,332

(令和6年5月1日現在)

学 生 数			
1回生	2回生	3回生	合 計
454	600	82	1,136
454	600	82	1,136
100	215	-	315
120	120	-	240
16	31	-	47
218	234	82	534

(令和6年5月1日現在)

学 生 数								
1回生	2回生	3回生	4回生	5回生	6回生	大学院生	専攻科	合 計
8,601	8,271	8,224	8,892	237	313	1,322	5	35,865
8,601	8,271	8,224	8,892	237	313	1,322	5	35,865
4,677	4,556	4,648	5,210	-	-	787	-	19,878
2,364	2,245	2,263	2,121	128	202	278	5	9,606
534	424	430	533	-	-	56	-	1,977
716	725	569	706	-	-	17	-	2,733
125	125	117	115	109	111	184	-	886
185	196	197	207	-	-	-	-	785

ス)、武庫川女子大学は「中央キャンパス、浜甲子園キャンパス、上甲子園キャンパス、西宮キャンパス」、甲南大学は「西宮キャンパス」についての学生数。

学 校 学

1. 小 学 校

区分	校 名	1 年		2 年		3 年	
		学級	児童	学級	児童	学級	児童
	全市合計(42校)	130 (148)	3,879	135 (175)	4,311	140 (137)	4,288
	市立計(40校)	127 (148)	3,811	132 (175)	4,251	137 (137)	4,220
市	浜 脇	4 (5)	113	3 (4)	89	4 (6)	128
	香 榎 園	4 (4)	132	5 (9)	178	6 (5)	184
	安 井	4 (3)	109	4 (1)	126	3 (2)	103
	夙 川	5 (4)	149	5 (5)	168	6 (4)	201
	北 夙 川	4	106	4 (1)	114	4 (2)	119
	菩 楽 園	2 (1)	68	3 (1)	93	3 (2)	92
	大 社	3 (5)	88	3 (7)	102	3 (5)	101
	神 原	3 (1)	74	3 (4)	109	3 (3)	93
	甲 陽 園	4 (6)	136	5 (1)	166	5 (4)	151
	広 田	4 (8)	148	4 (9)	146	4 (2)	123
市	平 木	2	62	2 (1)	68	3 (4)	87
	甲 東	4 (6)	120	4 (6)	140	5 (3)	145
	上 ケ 原	4 (3)	111	4 (7)	142	4 (4)	126
	上 ケ 原 南	2 (5)	73	3 (10)	85	3 (6)	92
	段 上	3 (7)	105	3 (6)	95	3 (4)	105
	段 上 西	4 (4)	112	4 (3)	126	3 (2)	102
	樋 ノ 口	5 (5)	151	5 (5)	164	5 (4)	162
	高 木	4 (2)	114	3 (9)	109	4 (2)	119
	高 木 北	3 (4)	84	3 (5)	103	4 (6)	116
	瓦 木	2 (1)	70	2 (3)	64	2	55
立	深 津	3 (7)	95	4 (9)	131	4 (2)	113
	瓦 林	3 (5)	93	3 (2)	98	3 (2)	78
	上 甲 子 園	4 (1)	107	4 (4)	113	4 (8)	126
	津 門	3 (3)	93	4 (4)	124	3 (2)	99
	春 風	4 (7)	128	4 (7)	142	5 (1)	149
	今 津	2 (4)	69	3 (3)	79	3 (3)	79
	用 海	3 (3)	80	4 (1)	110	3 (3)	99
	鳴 尾	2 (4)	45	2 (1)	64	2 (1)	52
	南 甲 子 園	5 (5)	154	4 (7)	140	5 (2)	157
	甲 子 園 浜	4 (4)	120	3 (7)	108	3 (4)	85
立	高 須	1 (5)	32	1 (4)	31	1 (5)	38
	高 須 西	2 (3)	66	2 (3)	59	2 (4)	71
	鳴 尾 東	2 (2)	69	3 (3)	75	3 (6)	93
	鳴 尾 北	6 (7)	185	5 (9)	180	5 (6)	179
	小 松	3 (3)	106	4	109	4 (1)	117
	山 口	2	46	2	56	2 (1)	57
	北 六 甲 台	2 (3)	52	2 (2)	71	2 (5)	64
	名 塩	2 (1)	43	2 (3)	43	2 (2)	52
	東 山 台	2 (4)	56	2 (2)	61	2 (4)	61
	生 瀬	2 (3)	47	2 (7)	70	2 (5)	47

(注) 児童数のカッコ内は特別支援学級児童で内数。合計学級数のカッコ内は特別

級 編 制

(令和6年5月1日現在)

4 年		5 年		6 年		合 計	
学級	児童	学級	児童	学級	児童	学級	児童
141 (126)	4,325	146 (117)	4,400	124 (117)	4,344 (162)	978 (820)	25,547
138 (126)	4,248	143 (117)	4,333	121 (117)	4,275 (162)	960 (820)	25,138
4 (4)	137	4 (6)	130	4 (3)	158 (5)	28 (28)	755
4 (5)	140	6 (6)	196	5 (8)	189 (6)	36 (37)	1,019
4 (5)	135	4	108	4 (1)	147 (3)	26 (12)	728
5 (4)	164	5 (3)	159	4 (1)	142 (4)	34 (21)	983
3 (1)	104	4 (3)	127	3 (3)	114 (3)	25 (10)	684
3 (4)	93	3 (1)	98	3 (2)	87 (2)	19 (11)	531
3 (4)	106	3	102	3 (3)	95 (4)	22 (24)	594
3 (1)	77	3 (2)	88	3 (2)	88 (3)	21 (13)	529
5 (4)	170	5 (1)	147	4 (5)	146 (5)	33 (21)	916
4 (5)	140	4 (4)	129	4 (2)	138 (6)	30 (30)	824
2 (5)	72	2 (5)	57	2 (3)	67 (5)	18 (18)	413
4 (3)	133	5 (5)	146	4 (1)	147 (6)	32 (24)	831
4 (3)	126	4 (2)	118	4 (1)	153 (4)	28 (20)	776
3	91	3 (2)	78	2 (4)	84 (5)	21 (27)	503
3 (4)	90	3 (5)	81	3 (6)	102 (5)	23 (32)	578
4 (4)	111	4 (5)	116	4 (5)	130 (4)	27 (23)	697
5 (3)	148	5 (4)	146	4 (1)	156 (5)	34 (22)	927
4 (2)	108	5 (2)	150	3 (1)	102 (4)	27 (18)	702
4 (5)	117	3 (3)	89	3 (2)	100 (5)	25 (25)	609
3 (3)	77	3 (5)	78	2 (1)	72 (3)	17 (13)	416
4 (3)	126	4 (1)	113	3 (4)	108 (4)	26 (26)	686
4 (3)	115	3 (2)	104	3 (3)	120 (3)	22 (17)	608
4 (3)	124	4 (6)	121	4 (2)	129 (4)	28 (24)	720
4 (5)	145	4 (3)	128	3 (6)	105 (4)	25 (23)	694
5 (3)	155	6 (2)	182	4 (3)	152 (4)	32 (23)	908
3 (2)	93	3 (2)	81	2 (5)	77 (3)	19 (19)	478
3 (7)	109	3 (5)	100	3 (1)	100 (4)	23 (20)	598
2 (1)	47	2	53	2	60 (2)	14 (7)	321
5 (3)	152	5 (3)	146	4 (2)	148 (4)	32 (22)	897
3 (3)	106	3 (1)	99	3 (4)	87 (5)	24 (23)	605
2 (2)	42	1 (5)	38	1 (4)	39 (4)	11 (25)	220
2 (3)	62	2 (6)	71	2 (4)	67 (4)	16 (23)	396
3 (2)	81	3 (1)	94	2 (5)	77 (4)	20 (19)	489
5 (4)	151	6 (1)	185	4 (4)	164 (5)	36 (31)	1,044
4 (1)	109	4 (3)	116	3 (3)	94 (3)	25 (11)	651
2	44	2 (1)	59	2 (4)	60 (2)	14 (6)	322
3 (2)	73	3 (2)	73	2 (3)	77 (3)	17 (17)	410
2 (5)	60	3 (3)	83	2 (3)	75 (4)	17 (17)	356
2 (3)	68	2 (1)	69	2 (1)	65 (4)	16 (15)	380
2 (2)	47	2 (5)	75	2 (1)	54 (5)	17 (23)	340

支援学級で内数。

1. 小 学 校 (つづき)

区分	校 名	1 年		2 年		3 年	
		学級	児童	学級	児童	学級	児童
私立	私立計(2校)	3	68	3	60	3	68
	甲子園学院	1	15	1	17	1	16
	仁川学院	2	53	2	43	2	52

2. 中 学 校

区分	校 名	1 年		2 年		
		学級	生徒	学級	生徒	
	全市合計(26校)	120	(109)	4,356	122 (100) 4,424	
市	私立計(19校)	94	(109)	3,462	96 (100) 3,566	
	浜 脇	7	(5)	248	7 (9) 268	
	大 社	7	(7)	276	7 (6) 263	
	苦 楽 園	4	(4)	145	4 (3) 146	
	上 ケ 原	6	(8)	234	7 (6) 249	
	甲 陵	6	(5)	219	6 (5) 235	
	平 木	3	(12)	117	3 (3) 106	
	甲 武	7	(6)	280	8 (10) 321	
	瓦 木	7	(4)	259	6 (6) 233	
	深 津	3	(6)	114	3 (4) 122	
	上 甲 子 園	6	(8)	232	6 (6) 224	
	立	今 津	4	(2)	162	5 (7) 199
		真 砂	5	(4)	182	4 (4) 158
		鳴 尾	6	(3)	212	6 (4) 219
浜 甲 子 園		3	(3)	99	3 (3) 92	
鳴 尾 南		3	(9)	99	3 (2) 107	
高 須		2	(5)	56	2 (4) 63	
学 文		6	(5)	217	6 (7) 212	
山 口		4	(3)	124	4 (5) 130	
塩 瀬		5	(10)	187	6 (6) 219	
私立計(7校)		26		894	26 858	
私	報 徳 学 園	3		85	3 64	
	関 西 学 院	6		245	6 233	
	神 戸 女 学 院	4		144	4 143	
	武庫川女子大学附属	4		134	4 128	
	甲 陽 学 院	5		207	5 209	
	甲 子 園 学 院	1		9	1 14	
	仁 川 学 院	3		70	3 67	

(注) 生徒数のカッコ内は特別支援学級生徒で内数。合計学級数のカッコ内は特別

(令和6年5月1日現在)

4 年		5 年		6 年		合 計	
学級	児童	学級	児童	学級	児童	学級	児童
3	77	3	67	3	69	18	409
1	17	1	7	1	16	6	88
2	60	2	60	2	53	12	321

(令和6年5月1日現在)

3 年		合 計	
学級	生徒	学級	生徒
121	(77)	4,381	(62) 425 (286) 13,161
95	(77)	3,497	(62) 347 (286) 10,525
7	(5)	281	(4) 25 (19) 797
7	(9)	269	(4) 25 (22) 808
4	(2)	158	(2) 14 (9) 449
6	(6)	236	(6) 25 (20) 719
6	(8)	231	(5) 23 (18) 685
4	(4)	139	(3) 13 (19) 362
7	(9)	265	(5) 27 (25) 866
7		252	(3) 23 (10) 744
4	(3)	117	(3) 13 (13) 353
5	(5)	192	(4) 21 (19) 648
4	(1)	158	(2) 15 (10) 519
5	(3)	175	(3) 17 (11) 515
5	(5)	193	(2) 19 (12) 624
3	(1)	108	(2) 11 (7) 299
3	(3)	98	(2) 11 (14) 304
2	(1)	61	(3) 9 (10) 180
6	(1)	209	(3) 21 (13) 638
4	(4)	145	(3) 15 (12) 399
6	(7)	210	(3) 20 (23) 616
26		884	78 2,636
3		88	9 237
6		248	18 726
4		142	12 429
5		140	13 402
5		208	15 624
1		10	3 33
2		48	8 185

支援学級で内数。

3. 義務教育学校

区分	校名	1年		2年		3年		4年		5年	
		学級	児童	学級	児童	学級	児童	学級	児童	学級	児童
	全市合計(1校)	2	(3) 44	2	40	1	(2) 29	2	(1) 40	1	(1) 32
市立	市立計(1校)	2	(3) 44	2	40	1	(2) 29	2	(1) 40	1	(1) 32
	総合教育センター付属 西宮 宮 浜	2	(3) 44	2	40	1	(2) 29	2	(1) 40	1	(1) 32

4. 高等学校

区分	校名	1年		2年	
		学級	生徒	学級	生徒
	全市合計(16校)	105	3,996	104	3,847
市立	市立計(2校)	15	605	15	596
	西宮 宮	8	322	8	317
	(うちグローバルサイエンス科)	(1)	(40)	(1)	(40)
	西宮 宮 東	7	283	7	279
県立	県立計(7校)	45	1,691	45	1,645
	西宮 宮	8	316	8	310
	(うち音楽科)	(1)	(36)	(1)	(35)
	鳴尾 尾	8	320	8	317
	(うち国際文化情報学科)	(1)	(40)	(1)	(41)
	西宮 宮 北	5	200	5	189
	西宮 宮 南	6	240	6	236
	西宮 宮 今津	6	240	6	234
	西宮 宮 甲山	4	141	4	132
	西宮 宮 香風	8	234	8	227
私立	私立計(7校)	45	1,700	44	1,606
	報徳学園	11	336	10	357
	関西学院	9	383	9	386
	神戸女学院	3	145	3	136
	武庫川女子大学附属	7	236	7	207
	甲陽学院	4	206	4	202
	甲子園学院 仁川学院	3 8	71 323	3 8	73 245

5. 特別支援学校

区分	校名	1歳	2歳	3歳	4歳	5歳	幼稚部計	
		幼児	幼児	幼児	幼児	幼児	学級	幼児
	全市合計(4校)	3	5	2	3	4	5	17
市立	西宮 支援	-	-	-	-	-	-	-
	こばと聴覚特別支援	3	5	2	3	4	5	17
	阪神特別支援	-	-	-	-	-	-	-
	むこがわ特別支援	-	-	-	-	-	-	-
区分	校名	中1	中2	中3	中学部計		高1	
		生徒	生徒	生徒	学級	生徒	生徒	
	全市合計(4校)	51	61	54	47	166	91	
市立	西宮 支援	1	11	7	8	19	4	
	こばと聴覚特別支援	-	-	-	-	-	-	
	阪神特別支援	38	35	30	27	103	63	
	むこがわ特別支援	12	15	17	12	44	24	

(注) 学級数については複式学級、訪問学級等があるため合計欄のみ記入。

(令和6年5月1日現在)

6年		7年		8年		9年		合計	
学級	児童	学級	生徒	学級	生徒	学級	生徒	学級	児童・生徒
1	(4) 37	2	(1) 38	1	34	2	(5) 69	(4)	18 (17) 363
1	(4) 37	2	(1) 38	1	34	2	(5) 69	(4)	18 (17) 363
1	(4) 37	2	(1) 38	1	34	2	(5) 69	(4)	18 (17) 363

(令和6年5月1日現在)

3年		(4・5年次)		合計	
学級	生徒	学級	生徒	学級	生徒
104	3,801	4	92	317	11,736
15	588	-	-	45	1,789
8	313	-	-	24	952
(1)	(39)	-	-	(3)	119
7	275	-	-	21	837
43	1,550	4	92	137	4,978
8	304	-	-	24	930
(1)	(28)	-	-	(3)	(99)
8	300	-	-	24	937
(1)	(32)	-	-	(3)	(113)
5	195	-	-	15	584
6	226	-	-	18	702
6	216	-	-	18	690
4	124	-	-	12	397
6	185	4	92	26	738
46	1,663	-	-	135	4,969
9	277	-	-	30	970
9	382	-	-	27	1,151
3	138	-	-	9	419
7	246	-	-	21	689
4	199	-	-	12	607
3	78	-	-	9	222
11	343	-	-	27	911

(令和6年5月1日現在)

小1	小2	小3	小4	小5	小6	小学部計	
児童	児童	児童	児童	児童	児童	学級	児童
44	29	24	28	34	25	52	184
4	4	2	4	7	2	11	23
-	-	-	-	-	-	-	-
27	16	16	16	14	14	27	103
13	9	6	8	13	9	14	58
高2	高3	高等部計		合計		幼児・児童・生徒	
生徒	生徒	学級	生徒	学級	生徒		
91	59	55	241	159	608		
7	8	9	19	28	61		
-	-	-	-	5	17		
84	51	41	198	95	404		
-	-	5	24	31	126		

市立学校園

1. 小学校

校名	県費教職員									
	校長	教頭	主幹教諭	教諭	臨時講師	養護教諭	臨時講師(養護)	栄養教諭	臨時講師(栄養)	
計(40校)	40	40	95	(11)	995	108	34	6	27	3
浜脇	1	1	2		30	3	1		1	
香櫨園	1	1	3	(1)	40	2	2		1	
安井	1	1	3		28	3			1	
夙川	1	1	3		38	3	1		1	
北夙川	1	1	3		24	4	1		1	
苦楽園	1	1	1	(1)	20	1	1		1	
大社	1	1	2		22	3	1		1	
神原	1	1	2		20	2	1		1	
甲陽園	1	1	2		37	2	2		1	
広田	1	1	2		33	3	1	1	1	
平木	1	1	3		17	3				
甲東	1	1	2		32	4	1		1	
上ヶ原	1	1	4	(1)	28	3	1			1
上ヶ原南	1	1	2		21	3	1			1
段上	1	1	3	(1)	23	1	1		1	
段上西	1	1	2	(1)	30	2	1		1	
樋ノ口	1	1	4		33	5	1	1	1	
高木北	1	1	3		25	6	1		1	
高木北	1	1	2		28	4			1	
瓦木	1	1	3		16	1	1			
深津	1	1	3	(1)	28	2	1		1	
瓦林	1	1	3	(1)	23		1		1	
上甲子園	1	1	3		29	5			1	
津門	1	1	2		27	2	1		1	
春風	1	1	3		32	4	1	1	1	
今津	1	1	1	(1)	23		1		1	
用海	1	1	3		23	4			1	
鳴尾	1	1	3		14	1				
南甲子園	1	1	3		31	5	2		1	
甲子園浜	1	1	1		24	4	1		1	
高須	1	1	1		11	5	1			
高須西	1	1	3		15	3	1			
鳴尾東	1	1	3		20	2				1
鳴尾北	1	1	2	(2)	39	4	1	1	1	
小松	1	1	2		26	2	1		1	
山口	1	1	1		17		1			
北六甲台	1	1	2		16	2	1			
名塩	1	1	1		17	3		1		
東山台	1	1	3		16	1		1		
生瀬	1	1	1	(1)	19	1	1			

(注)カッコ内は再任用短時間勤務で外数。産休、病休、派遣等の代替職員、非常

在籍教職員数

(令和6年5月1日現在)

				市費教職員				合計
臨時学校栄養職員	事務職員	臨時事務職員	小計	調理員	用務員	学校教育事務員	小計	
	42	13	(11) 1,403	38	27	20	85	(11) 1,488
	2		41	1		1	2	43
	1	1	(1) 52	1	1		2	(1) 54
	1		38	1	1		2	40
	1	1	50	1	1		2	52
	1		36	1	1		2	38
	1		(1) 27		1	1	2	(1) 29
	1		32	1	1		2	34
	1		29	1			1	30
	1	1	48	1	1	1	3	51
	1	1	45	1	1		2	47
	1		26	1			1	27
	1	1	44	1	1		2	46
	2		(1) 41	1	1	1	3	(1) 44
	1		31	1		1	2	33
	1		(1) 32	1		1	2	(1) 34
	1	1	(1) 40	1	1	1	3	(1) 43
	1	1	49	1	1		2	51
	1	1	40	2	1	1	4	44
	1		38	1	1		2	40
	1		24	1	1	1	3	27
	1		(1) 38	1		1	2	(1) 40
	1		(1) 31	1		1	2	(1) 33
	1	1	42	1	1		2	44
	1		36	2	1		3	39
	2		46	1	1		2	48
	1		(1) 29			1	1	(1) 30
	1		34	1			1	35
	1		21	1	1	1	3	24
	1	1	46			1	1	47
	1		34	1	1	1	3	37
	1		21	1		1	2	23
	1	1	26	1			1	27
	1		29	1	1	1	3	32
	1	1	(2) 52		1		1	(2) 53
	1		35	1	1	1	3	38
	1		22	1	1		2	24
	1		24	1			1	25
	1		25	1	1	1	3	28
		1	24	1	1	1	3	27
	1		(1) 25	1	1		2	(1) 27

勤短時間勤務講師は含まない。

2. 中学校

(令和6年5月1日現在)

校名	県費教職員								
	校長	教頭	主幹教諭	教諭	臨時講師	養護教諭	臨時講師(養護)	栄養教諭	臨時講師(栄養)
計(19校)	19	19	48	(1) 459	83	12	6	4	4
浜脇	1	1	3	34	4		1	1	
大社	1	1	4	(1) 35	3	1	1		
苦楽園	1	1	2	18	5		1		
上ヶ原	1	1	1	31	9	1		1	
甲陵	1	1	4	31	2	1			1
平木	1	1	2	15	5	1			
甲武	1	1	3	35	7	1		1	
瓦木	1	1	2	31	4	1		1	
深津	1	1	3	19		1			
上甲子園	1	1	3	27	4		1		1
今津	1	1	4	19	3				
真砂	1	1	4	20	6				
鳴尾	1	1	1	27	5	1			
浜甲子園	1	1	1	16	2	1			
鳴尾南	1	1	2	17	2	1			
高須	1	1	1	13	3	1			
学文	1	1	3	24	8		1		1
山口	1	1	3	22	3		1		
塩瀬	1	1	2	25	8	1			1

(注)カッコ内は再任用短時間勤務で外数。産休、病休、派遣等の代替職員、非常

3. 義務教育学校

(令和6年5月1日現在)

校名	県費教職員								
	校長	教頭	主幹教諭	教諭	臨時講師	養護教諭	臨時講師(養護)	栄養教諭	臨時講師(栄養)
計(1校)	1	3	4	22	4	2		1	
総合教育センター付属西宮浜(前期課程)	1	1	2	12	3	1		1	
総合教育センター付属西宮浜(後期課程)		2	2	10	1	1			

(注)カッコ内は再任用短時間勤務で外数。産休、病休、派遣等の代替職員、非常

4. 高等学校

(令和6年5月1日現在)

校名	教職員						
	校長	教頭	教諭	臨時講師	養護教諭	臨時講師(養護)	実習助手
計(2校)	2	4	(2) 93	16	2	2	4
西宮	1	2	(1) 49	9	1	1	3
西宮東	1	2	(1) 44	7	1	1	1

(注)カッコ内は再任用短時間勤務で外数。産休、病休、派遣等の代替職員、非常

				市費職員				合計
臨時学校栄養職員	事務職員	臨時事務職員	小計	調理員	用務員	学校教育事務員	小計	
	23	5	(1) 682	18	18	11	47	(1) 729
	2		47	1	1		2	49
	2		(1) 48		1	1	2	(1) 50
	1		29	1	1	1	3	32
	2		47	1	1		2	49
	1	1	43	1	1		2	45
		1	26	1	1	1	3	29
	2		51	2	1	1	4	55
	2		43	2	1		3	46
	1		26	1	1	1	3	29
	1	1	40	1	1	1	3	43
	1		29	1	1	1	3	32
	1		33	1	1		2	35
	1		37		1		1	38
	1		23	1	1	1	3	26
	1		25	1			1	26
	1		21	1	1	1	3	24
	1	1	41		1		1	42
	1	1	33	1	1	1	3	36
	1		40	1	1	1	3	43

勤短時間勤務講師は含まない。

				市費職員				合計
臨時学校栄養職員	事務職員	臨時事務職員	小計	調理員	用務員	学校教育事務員	小計	
	2		39	1	1	2	4	43
	1		22			1	1	23
	1		17	1	1	1	3	20

勤短時間勤務講師は含まない。

			職員				合計
小計	事務職員	用務員	学校教育事務員	家政作業員	小計		
(2) 123	6	1	1	6	14	(2) 137	
(1) 66	3	1		3	7	(1) 73	
(1) 57	3		1	3	7	(1) 64	

勤短時間勤務講師は含まない。

5. 幼稚園

園名	園長	教頭	教諭
計(21園)	13	4	21
浜脇	1	1	2
用海※			
夙川	1		1
越木岩	1		1
大社	1		2
付属あおぞら	1		2
上ヶ原	1		2
門戸	1	1	2
高木	1		2
瓦木※			
春風	1		1
今津※			
南甲子園	1		1
浜甲子園※			
高須西※			
鳴尾東	1	1	2
鳴尾北※			
小松※			
山口	1		2
名塩※			
生瀬	1	1	1

(注) カッコ内は再任用短時間勤務で外数。産休、病休、派遣等の
 ※は休園中。平成25年度より浜甲子園幼稚園休園。平成29年
 令和元年度より高須西幼稚園、小松幼稚園、名塩幼稚園休園。

6. 特別支援学校

校名	校長	教頭	主幹教諭	教諭	臨時講師	養護教諭	栄養教諭
計(1校)	1	2	4	36	14	2	1
西宮支援学校	1	2	4	36	14	2	1

(注) カッコ内は再任用短時間勤務で外数。産休、病休、派遣等の代替職員、非常

(令和6年5月1日現在)

臨時講師	養護教諭	臨時講師(養護)	園務員	合計
11	3	10	11	73
	1		1	6
1		1	1	5
1		1	1	5
1		1	1	6
2		1	1	7
		1	1	5
		1	1	6
1	1		1	6
2		1	1	6
1		1		4
1		1	1	7
		1	1	5
1	1			5

代替職員、非常勤短時間勤務講師は含まない。
 度より今津幼稚園休園。平成30年度より鳴尾北幼稚園休園。
 令和2年度より用海幼稚園、瓦木幼稚園休園。

(令和6年5月1日現在)

実習助手	事務職員	臨時事務職員	調理員	用務員	学校教育事務員	介助員	合計
2	3		1	1	1	4	72
2	3		1	1	1	4	72

勤短時間勤務講師は含まない。

年 度 別 教

区分	項目	年 度		
		29	30	元
幼稚園	園 数	19	18	15
	学 級 数	39	37	30
	園 児 数	925	833	723
	教 員 数	79	77	69
	1園当たり園児数	49	46	48
	1園当たり学級数	2.1	2.1	2.0
	1学級当たり園児数	23.7	22.5	24.1
	1教員当たり園児数	11.7	10.8	10.5
小学校	学 校 数	41	41	41
	学 級 数	966	969	964
	児 童 数	27,541	27,320	26,941
	教 員 数	1,306	1,313	1,310
	1校当たり児童数	672	666	657
	1校当たり学級数	23.6	23.6	23.5
	1学級当たり児童数	28.5	28.2	27.9
	1教員当たり児童数	21.1	20.8	20.6
中学校	学 校 数	20	20	20
	学 級 数	368	355	354
	生 徒 数	11,838	11,378	11,305
	教 員 数	700	676	673
	1校当たり生徒数	592	569	565
	1校当たり学級数	18.4	17.8	17.7
	1学級当たり生徒数	32.2	32.1	31.9
	1教員当たり生徒数	16.9	16.8	16.8
義務教育学校	学 校 数	-	-	-
	学 級 数	-	-	-
	児 童・生 徒 数	-	-	-
	教 員 数	-	-	-
	1校当たり児童・生徒数	-	-	-
	1校当たり学級数	-	-	-
	1学級当たり児童・生徒数	-	-	-
	1教員当たり児童・生徒数	-	-	-
高等学校	学 校 数	2	2	2
	学 級 数	46	47	48
	生 徒 数	1,820	1,878	1,911
	教 員 数	120	122	131

(注) 幼稚園数は、休園中の浜甲子園幼稚園、今津幼稚園、鳴尾北幼稚園、高須西

育 統 計 (市立学校園)

(各年度5月1日現在)

	2	3	4	5	6
	13	13	13	13	13
	29	28	26	28	25
	625	541	435	380	362
	63	63	63	64	62
	42	36	29	25	28
	1.9	1.9	1.7	1.9	1.9
	20.8	18.0	14.5	12.7	14.5
	9.1	7.8	6.3	5.5	5.2
	40	40	40	40	40
	952	947	949	944	960
	26,394	26,057	25,838	25,638	25,138
	1,314	1,291	1,309	1,317	1,348
	660	651	646	641	628
	23.8	23.7	23.7	23.6	24.0
	27.7	27.5	27.2	27.2	26.2
	20.1	20.2	19.7	19.5	18.6
	19	19	19	19	19
	344	353	350	348	347
	10,892	11,021	10,827	10,729	10,525
	671	666	661	657	654
	573	580	570	565	554
	18.1	18.6	18.4	18.3	18.3
	31.7	31.2	30.9	30.8	30.3
	16.2	16.5	16.4	16.3	16.1
	1	1	1	1	1
	22	20	17	17	18
	490	449	439	384	363
	42	38	36	35	37
	490	449	439	384	363
	22.0	20.0	17.0	17.0	18.0
	22.3	22.5	25.8	22.6	20.2
	11.7	11.8	12.2	11.0	9.8
	2	2	2	2	2
	48	47	46	45	45
	1,895	1,863	1,831	1,790	1,789
	131	131	127	124	123

幼稚園、小松幼稚園、名塩幼稚園、用海幼稚園、瓦木幼稚園を除く園数。

中学校・義務教育学校・高等学校・

1. 中学校・義務教育学校・特別支援学校

校名	卒業生総数	進										県外
		全日										
		国公立										
		県内										
		旧西宮学区							旧西宮学区外	計		
普通科	G・S科	国際文化情報学科	総合学科	音楽科	計							
合計	3,736	1,335	25	33	226	5	1,624	680	2,304	24		
浜脇	295	112	1	5	22	0	140	27	167	1		
大社	279	109	1	1	7	0	118	38	156	2		
苦楽園	140	62	0	1	0	0	63	17	80	0		
上ヶ原	217	98	1	2	13	1	115	20	135	1		
甲陵	289	77	5	1	6	0	89	76	165	2		
平木	137	52	1	0	7	0	60	23	83	0		
甲武	300	94	5	2	8	1	110	82	192	0		
瓦木	283	124	6	1	12	0	143	39	182	5		
深津	129	59	1	0	10	0	70	14	84	1		
上甲子園	231	86	0	3	27	0	116	23	139	0		
今津	160	63	1	1	14	0	79	27	106	2		
真砂	189	84	1	5	25	0	115	19	134	1		
鳴尾	206	85	1	2	20	0	108	21	129	1		
浜甲子園	91	33	0	1	11	0	45	8	53	1		
鳴尾南	89	30	0	2	11	2	45	14	59	2		
高須	76	27	0	0	9	0	36	14	50	0		
学文	194	85	1	5	22	0	113	15	128	1		
山口	137	21	0	0	0	0	21	67	88	2		
塩瀬	234	18	0	0	0	0	18	129	147	2		
総合教育センター付属 西宮浜義務教育学校	56	16	0	1	2	1	20	7	27	0		
西宮支援 (中学部)	4	0	0	0	0	0	0	0	0	0		

2. 高等学校・特別支援学校

校名	卒業生総数		進			
			大学		短大	
	計	%	計	%	計	%
合計	591	100	503	85.1%	1	0.2%
西宮	312	100	253	81.1%	0	0.0%
西宮東	275	100	250	90.9%	1	0.4%
西宮支援 (高等部)	4	100	0	0.0%	0	0.0%

特別支援学校卒業者の状況（令和5年度）

計	学										就職他 （各種・専修学校等 進学者は含まない）	合計				
	制					計	計	計	計	計						
	私立		県外	計	計								通信制	定時制	高等専門学校	特別支援学校高等部
	市内	市外														
2,328	258	393	228	879	3,207	323	91	26	48	3,695	41	3,736				
168	13	46	17	76	244	38	11	2	0	295	0	295				
158	26	37	26	89	247	16	5	3	4	275	4	279				
80	9	23	12	44	124	9	1	3	1	138	2	140				
136	19	17	9	45	181	22	6	4	2	215	2	217				
167	33	34	19	86	253	24	3	2	4	286	3	289				
83	11	15	7	33	116	12	5	0	2	135	2	137				
192	38	23	13	74	266	21	8	1	3	299	1	300				
187	26	28	22	76	263	12	4	0	2	281	2	283				
85	8	10	2	20	105	10	7	2	3	127	2	129				
139	15	21	19	55	194	24	6	2	2	228	3	231				
108	8	11	12	31	139	14	6	0	1	160	0	160				
135	9	14	4	27	162	13	8	3	2	188	1	189				
130	12	23	14	49	179	15	3	2	4	203	3	206				
54	4	14	9	27	81	4	3	0	0	88	3	91				
61	1	3	4	8	69	12	3	0	3	87	2	89				
50	2	6	4	12	62	10	1	0	1	74	2	76				
129	13	12	11	36	165	18	6	1	2	192	2	194				
90	0	20	4	24	114	16	1	1	3	135	2	137				
149	11	29	15	55	204	22	2	0	2	230	4	234				
27	0	7	5	12	39	11	2	0	3	55	1	56				
0	0	0	0	0	0	0	0	0	4	4	0	4				

学		就職者		その他		合計
計	%	計	%	計	%	計
8	1.4%	1	0.2%	78	13.2%	591
3	1.0%	1	0.3%	55	17.6%	312
5	1.8%	0	0.0%	19	6.9%	275
0	0.0%	0	0.0%	4	100.0%	4

奨学補助

1. 就学奨励金の給付

経済的な理由によって就学困難な学齢児童・生徒の保護者に対し、就学奨励の目的をもって奨励金を給付する。

《令和6年度当初予算額 393,988千円》

区分 援助費目	給付内容			
	小学校 義務教育学校(前期課程)		中学校 義務教育学校(後期課程)	
	学年	給付単価(年額)	学年	給付単価(年額)
給食費	全	1食 275(円) ×実施回数分	全	1食 325(円) ×実施回数分
学用品費	1	11,630(円)	1	22,730(円)
	2～6	13,900(円)	2～3	25,000(円)
	特別支援学級	11,640(円)	特別支援学級	22,740(円)
修学旅行費	6	実費	3	実費
校外活動費	全	実費	全	実費
校外活動費 (宿泊を伴う)	全	実費	全	実費
通学費	全	実費相当 (片道4km以上)	全	実費相当 (片道6km以上)
新入学用品費等	1	54,060(円)	1	60,000(円)
転入学用品費	なし		全	20,500(円)
卒業諸費	6	11,000(円)	3	9,200(円)
特別支援学校 就学奨励金	全	県就学奨励費との差額	全	県就学奨励費との差額

(注) 義務教育学校の1～6年生は小学校1～6年生、7～9年生は中学校1～3年生と読み替える。

特別支援学級在籍者の通学費に関しては距離制限なし。

新入学用品費に関しては令和6年度入学生の給付単価。

2. 奨学金の貸付及び給付

能力を有するにもかかわらず、経済的理由により修学困難な者に対し、奨学の目的をもって奨学金の貸付又は給付を行う。

《令和6年度当初予算額 54,002千円》

(1) 給付奨学金(遺児加給分を含む)

区分	一人当たり給付月額(円)
高等学校	900～22,000

(2) 貸付奨学金

区分	一人当たり貸付月額(円)
大学(短大、大学院含む)	10,000～14,000

(3) 藤田奨学金(貸付)

区分	一人当たり貸付月額(円)
大学	29,000～48,000

(4) 廣藤奨学金(給付)

区分	一人当たり給付月額(円)
大学	9,000～12,000

(5) 高橋奨学金(給付)

区分	一人当たり給付額(円)
大学	400,000(入学準備金)
	100,000(年額)

小・中・義務教育学区

(令和6年4月1日現在)

小学校	中学校	校 区
浜 脇	浜 脇	田中、社家、馬場、浜、市庭(1～5番)、荒戎、建石、前浜、西波止、泉、宮前、浜脇、鞍掛、産所(1～13番)、宮西(1・2・5・6・9番)、今在家、戸田、和上(1～4・6～8番)、六湛寺(10～15番)、神楽(1～4番)、本(5～13番)、久保
香 櫛 園	浜 脇	大浜、川東、川添、川西、中浜、堀切、屋敷、松下、弓場、上・中・下葭原、市庭(6～9番)、神楽(5～7番)、宮西(3・4・7・8・10～14番)
安 井	大 社	安井、千歳、寿、平松、六湛寺(1・9番)常磐、分銅、末広、江上、城ヶ堀、櫛塚、和上(5番)、産所(14・15番)、神楽(8～12番)、中前田、中須佐、津田、西田、大井手、若松
夙 川	大 社	羽衣、霞、松園、御茶家所、郷免、大谷
	苦 楽 園	相生、殿山、雲井、深谷、高塚、松生、木津山、久出ヶ谷、菊谷、松ヶ丘
北 夙 川	苦 楽 園	南越木岩、老松(1～17・19番)、西平、松風、石刎、樋之池(1～15・22～27番)、豊楽、桜
苦 楽 園	苦 楽 園	角石、苦楽園一～六番町、北山、柏堂、柏堂西、剣谷、湯元、鷺林寺、鷺林寺1・2丁目、鷺林寺南、鷺林寺字剣谷、越水字社家郷山、毘沙門、美作、甕岩、老松(18番)、樋之池(16～21・28番)
大 社	大 社	清水、満池谷、城山、桜谷、南郷
	上 ヶ 原	越水、神垣
	平 木	柳本
神 原	大 社	奥畑(1～7番)、結善、名次、北名次、神原(1～13番)、神園(1・2番)、獅子ヶ口
	上 ヶ 原	大社(3～6・11・12番)
甲 陽 園	大 社	神園(3～16番)、甲陽園山王・本庄・日之出・若江・西山・目神山、奥畑(8番)、神原(14・15番)、甲山(1～34・47～53・59～61番地)
	上 ヶ 原	六軒、五月ヶ丘、新甲陽、甲陽園東山、甲山(35～46・54～58・62～75番地)
広 田	上 ヶ 原	大社(1・2・7～10・13番)、愛宕山、岡田山(1～3番)、高座
	平 木	北昭和、丸橋、能登、大畑、河原、広田、中屋

小学校	中学校	校 区
平 木	平 木	南昭和(1・2・4～10番)、両度、高松(1～5・7番)、平木、青木、中殿(3～6番)、森下、芦原(4番)、神明(3・4・9番)、室川
甲 東	甲 陵	門戸荘、松籟荘、神呪、甲東園3丁目、上大市1・2丁目、門戸東・西(2～9番)・岡田、下大市東・西、上甲東園4・6丁目、岡田山(5・6番)
上 ヶ 原	上 ヶ 原	上ヶ原四番町(1～3番)、上ヶ原五番町
	甲 陵	門戸西(1・10番)、上ヶ原一～三番町・四番町(4番)、上甲東園1～3・5丁目、仁川町3～6丁目、仁川五ヶ山町、仁川百合野町、岡田山(4・7番)
上ヶ原南	上 ヶ 原	一ヶ谷、上ヶ原山田・山手、上ヶ原六～十番町
段 上	甲 武	仁川1丁目、一里山、上大市5丁目、田近野、段上6丁目、段上7丁目(2～7番)、段上8丁目(3～5・11～15番)
段 上 西	甲 陵	甲東園1・2丁目、仁川2丁目、段上4丁目
	甲 武	段上1～3・5丁目、段上7丁目(1番・8番)、段上8丁目(1・2・6～10番)、上大市3・4丁目
樋ノ口	甲 武	樋ノ口1・2丁目、大島、若山、門前、林田(9番)、堤、荒木(5～22番)、上之
高 木	瓦 木	甲風園1～3丁目、高木東・西、北口、長田、南昭和(3番)、荒木(1～4番)、大森
高 木 北		伏原、葉師、林田(1～8・10・11番)、野間
瓦 木	深 津	大屋(4～11・19～23・30～32番)、中島(2～7・13～18番)、天道、瓦林(1～21番)、熊野(1～4番)、二見、甲子園口北
深 津	深 津	大屋(1～3・12～18・24～29番)、中島(1・8～12・19～21番)、田代、高畑、深津、高松(6・8～22番)、神明(1・2・5～8番)、神祇宮、芦原(1～3・5～11番)、西福、中殿(1・2番)
瓦 林	瓦 木	瓦林(22～31番)、熊野(5～15番)、松山、松並、日野
上甲子園	上甲子園	甲子園口1～6丁目、津門飯田、戸崎
津 門	今 津	津門稲荷・仁辺・宝津・大箇・綾羽・呉羽・西口・大塚、今津曙・山中
春 風	上甲子園	上甲子園1～5丁目、今津野田・上野、甲子園春風・浦風・浜田・六石・砂田・三保

小学校	中学校	校 区
今 津	今 津	今津水波・二葉・社前・大東・出在家（1～9番）・巽（1～4番）・久寿川（1～11番）、津門川、津門住江（1～14番）
	真 砂	今津出在家（10番）・西浜・巽（5～8番）・港・久寿川（12番）・真砂、津門住江（15番）、甲子園浜1～3丁目
用 海	今 津	池田、松原、六湛寺（2～8）、与古道、用海、石在（1～6・12～15番）、本（1～4番）、染殿
	真 砂	東1・2丁目、浜松原、朝風、東浜、石在（7～11・16～19番）
鳴 尾	鳴 尾	武庫川、池開、鳴尾1～5丁目、甲子園七・八番町
南甲子園	真 砂	南甲子園2・3丁目、浜甲子園3・4丁目、甲子園網引（9・10番）
	鳴 尾	甲子園、甲子園高潮・洲島・網引（1～8番）、甲子園九番町（1～9・12～14・15番〈6～8・40・49号〉）、南甲子園1丁目（1～8番）、浜甲子園1・2丁目
甲子園浜	鳴 尾	甲子園九番町（15番〈1～5・9～39・41～48・50～61号〉）、南甲子園1丁目（9～22番）
	浜甲子園	古川、枝川、甲子園九番町（10・11番）、上田西
高 須	鳴 尾 南	高須1丁目（1番1～10号・2～7番）
高 須 西	高 須	高須1丁目（1番11～18号）、高須2丁目、鳴尾浜1～3丁目
鳴 尾 東	浜甲子園	笠屋、東鳴尾1丁目
	鳴 尾 南	東鳴尾2丁目、上田東・中
鳴 尾 北	鳴 尾	甲子園六番町、里中1～3丁目、上鳴尾
	学 文	甲子園一～五番町、若草1・2丁目、学文殿1・2丁目、花園
小 松	学 文	小曾根1～4丁目、小松東1～3丁目、小松北1・2丁目、小松西1・2丁目、小松1・2丁目、小松南1～3丁目
山 口	山 口	山口町名来のうち有馬川以西、山口町名来1・2丁目、山口町上山口のうち国道176号線以南、山口町下山口のうち有馬川以西・天上橋以南・有馬病院以東の国道176号線以南、山口町下山口1～5丁目、山口町上山口1丁目、山口町中野、山口町中野1～3丁目、山口町金仙寺、山口町金仙寺1～3丁目、すみれ台1～3丁目、山口町阪神流通センター1～3丁目、山口町船坂

小学校	中学校	校 区
北六甲台	山 口	北六甲台1～5丁目、山口町上山口2～4丁目、山口町名来のうち有馬川以東、山口町上山口のうち国道176号線以北、山口町下山口のうち有馬川以東で天上橋以北・有馬病院以東の国道176号線以北、塩瀬町名塩のうち旧県道武田尾停車場線・市道塩121号線・市道塩101号線以西で国道176号線以北、神戸市北区道場町生野1172番地、名塩赤坂1～17番、名塩美山
名 塩	塩 瀬	塩瀬町名塩のうち北六甲台小・東山台小の通学区域以外、名塩南台1～4丁目、名塩山荘、名塩ガーデン、名塩茶園、名塩平成台、名塩さくら台1～4丁目、名塩1～3丁目、名塩木之元1～4、5（1～9・11～19・22～30号）、6～23番、名塩赤坂18番、名塩東久保
東 山 台		名塩新町、東山台1～5丁目、清瀬台、塩瀬町名塩のうち市道塩32号線・名塩武田尾ハイキング道以東の市道塩153号線・ドン尻川以北及び清瀬台以東の名塩川以北でドン尻川以南、国見台1～6丁目、名塩木之元5番（10・20・21号）、塩瀬町名塩5117番地3・5117番地4・5081番地6
生 瀬		塩瀬町生瀬、生瀬1・2丁目、生瀬東、青葉台1・2丁目、宝生ヶ丘1・2丁目、生瀬高台、花の峯、生瀬武庫川
西宮浜義務教育学校		西宮浜1～4丁目
神戸市立有馬小学校・中学校		山口町香花園 (教育事務等委託に関する規約に基づく)

学 校 給 食

学校給食費

(令和6年4月1日現在)

校種別	区 分	1食あたり (円)	給食予定回数 (回/年)
	小 学 校		275
中 学 校		325	187
義務教育学校	前 期 課 程	275	187
	後 期 課 程	325	
特別支援学校	小 学 部	275	187
	中 学 部 高 等 部	325	

学校施設の地域開放

西宮東高校ホール（なるお文化ホール）

所在地 西宮市古川町1番12号 電話 (0798) 47-7977

設置年月日 昭和63年6月30日

構造・面積 敷地面積 2,561㎡

鉄筋コンクリート造地上3階・地下1階建て

延床面積 4,503㎡

施設概要 ホール（644席 車椅子席12席含む）会議室（定員40人）
学習室兼会議室（定員48人）

一般利用日 ホール及び学習室兼会議室：毎週金・土・日曜日・祝日
会議室：毎週水曜日～月曜日・祝日
（12月29日～1月3日及び火曜日は休館）

開館時間 9時～21時

利用申込み 6箇月前の月の初日から（有料）

施設概略図

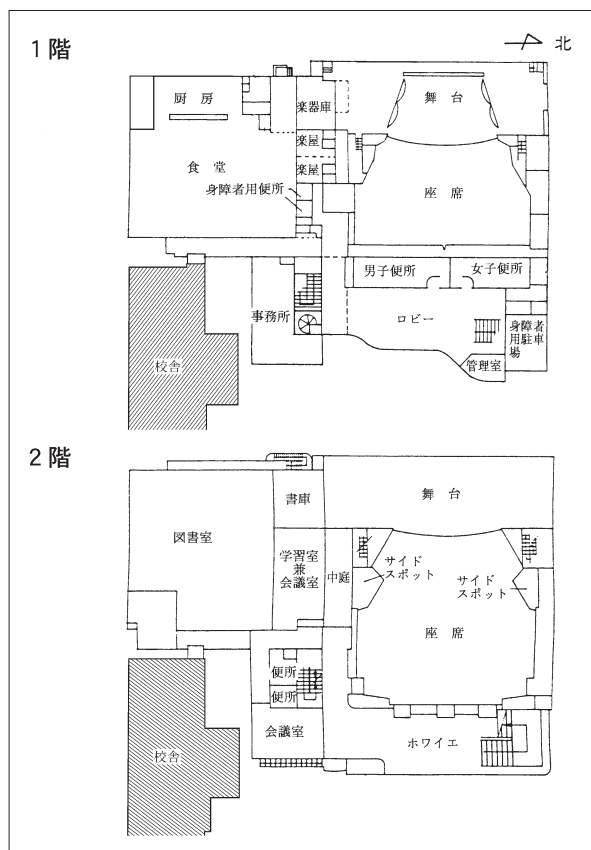

西宮市立総合教育センター

所在地 西宮市六湛寺町3番1号 市役所東館7階
電話 (0798) 35-2864

（分室）西宮市西宮浜4丁目3番12号

西宮浜義務教育学校西校舎2階

設置年月日 昭和60年3月1日

令和2年4月1日（西宮浜義務教育学校内に分室を設置）

施設概要 所員室(2) 資料室(1) 印刷室(1)

研修室(6) 教科書展示室(1) その他(2)（分室を含む）

カッコ内は室数

事業内容

事業名	概 要
1 教育研究・調査 (1) 教育研究 (2) 教育調査 (3) 研究成果の普及	本市の教育課題について研究グループを組織し、指導主事と共に課題解決のための研究を行う。 学力に関する調査等を実施し、教育研究や教育推進のための基礎資料とする。 研究の成果は、研究発表会や研修会を実施して学校園に還元し、日々の教育実践に役立てるよう努める。
2 教職員研修 (1) 職務研修 (2) 専門研修	今日的教育課題に即応した研修を実施し、教職員の資質並びに専門性の向上を図る。 ・経営研修 ・主幹教諭研修 ・西宮教育推進講座 ・学校事務職員研修 ・初任者研修 ・年次研修 ・中堅教諭等資質向上研修 ・臨時的任用教員研修 ・幼稚園職務研修 ・教科、領域研修 ・情報教育研修 ・課題教育研修 ・企画研修等 ・研究グループ研究報告会
3 教育情報の収集及び提供・普及	・所報、研究誌、副読本の発行 ・教科書展示会の開催 ・理科・生活科作品展、わくわくサイエンス、わくわく自然観察
4 国際教育	・英語・外国語教育の充実 ・外国人外国語指導助手の派遣 ・中学生の海外派遣事業 ・ワシントン州立大学との教育連携
5 図書館教育	・子供の読書活動の推進 ・学校図書管理システムの運用・管理 ・市立図書館との連携 ・学校司書の配置及び研修会の実施 ・学校図書館担当者会の実施や学習基本図書の選定・発行
6 学校情報化推進	・学校に関する情報システムの運用及び研修 ・学校の情報機器の管理 ・学校情報化事業に係る各種調査・統計 ・学校の情報セキュリティ

公民館

1. 各館概要

(面積単位：㎡)

館名	所在地	電話	設置年月日	延床面積	対象人口
中央	高松町4-8	67-1567	昭36.12.27	2,348	21,000
鳴尾	鳴尾町1丁目8-2	47-3838	昭22.3.23	1,235	17,000
鳴尾東	東鳴尾町1丁目9-1	49-1300	昭43.3.29	934	12,000
南甲子園	甲子園九番町15-40	49-4741	昭42.2.20	836	19,000
今津	今津水波町9-28	22-3529	昭30.12.27	841	26,000
山口	山口町下山口4丁目1-8	(078)904-0287	昭36.4.1	909	17,000
上甲子園	甲子園口3丁目9-26	67-4329	昭37.1.1	511	13,000
大社	柳本町1-37	71-3649	昭37.11.7	912	25,000
甲東	上甲東園2丁目11-60	51-3748	昭37.11.7	927	27,000
塩瀬	名塩新町1番地	(0797)61-0321	平2.11.13	1,298	27,000
春風	甲子園春風町2-21	33-1123	昭38.9.30	1,356	15,000
夙川	羽衣町1-39	33-1928	昭38.9.30	1,306	16,000
浜脇	浜脇町5-14	26-0656	昭39.6.30	1,039	35,000
用海	石在町10-21	26-0532	昭39.6.30	705	12,000
学文	学文殿町2丁目4-24	41-6050	昭39.6.30	741	31,000
若竹	西福町15-12	67-7171	昭57.10.1	2,218	6,000
瓦木	瓦林町8-1	65-0660	昭47.6.10	733	23,000
段上	段上町2丁目10-3	53-0931	昭59.4.1	1,068	21,000
高須	高須町2丁目1-35	49-1312	昭59.4.1	715	19,000
神原	神原6-11	71-7444	昭60.4.1	570	20,000
越木岩	樋之池町5-29	—	昭61.7.1	1,089	23,000
高木	高木東町15-10	65-1569	昭63.10.1	872	32,000
上ヶ原	六軒町1-32	72-7286	平4.10.1	1,600	22,000
西宮浜	西宮浜4丁目13-1	34-2002	平11.5.7	1,130	7,000

(注) 対象人口は概数。

※越木岩公民館は建替につき休館中

2. 室別一覧

館名	室名	収容人員等	館名	室名	収容人員等
中央	講堂	105	鳴尾東	講堂	120
	01集会所	25		第1集会所	30
	402集会所	30		第2集会所	40
	403集会所	30		第3集会所	60
	601・602集会所	50		第4集会所	25
鳴尾	和実習芸	24.5畳	南甲子園	講堂	120
	情報コーナー	42		第1集会所	40
		24		第2集会所	40
		4.5畳		第3集会所	16
		151㎡		和実習芸	15畳

館名	室名	収容人員等	館名	室名	収容人員等
今津	講堂	120	学文	講堂	100
	第1集会所	12		1234集会所	60
	第2集会所	45		集会所	30
	第3集会所	30		集会所	30
山口	和実習芸	48	若竹	講堂	200
		21畳		1212集会所	30
		24		1213集会所	24
				1214集会所	30
上甲子園	講堂	24	瓦木	講堂	100
	第1集会所	65		1234集会所	20
	第2集会所	65		集会所	30
	第3集会所	21		集会所	20
大社	講堂	60	段上	講堂	130
	第1集会所	20		123集会所	50
	第2集会所	30		集会所	30
	第3集会所	20		集会所	30
甲東	講堂	18畳	高須	講堂	150
	和実習芸	24		123集会所	45
		24		集会所	40
		40		集会所	40
塩瀬	講堂	130	神原	講堂	100
	第1集会所	20		講集和実	40
	第2集会所	25		集習	15畳
	第3集会所	30		集習	24
春風	講堂	230	越木岩	講堂	150
	第1集会所	40		12集会所	30
	第2集会所	30		12集習	36
	第3集会所	30		3自習	21畳
夙川	講堂	130	高木	講堂	120
	第1集会所	40		12集会所	20
	第2集会所	30		集習	30
	第3集会所	30		集習	35畳
浜脇	講堂	240	上ヶ原	講堂	120
	第1集会所	30		123集会所	30
	第2集会所	40		集習	45
	第3集会所	27		集習	36
用海	講堂	200	西宮浜	講堂	130
	第1集会所	36		123集会所	20
	第2集会所	27		集習	30
	第3集会所	21		集習	40

図 書 館

1. 中央図書館

所在地 西宮市川添町 15 番 26 号 電話 (0798)33-0189

開館年月日 昭和 60 年 7 月 10 日

施設概要

(単位：㎡)

開架室 1,291	講座室 182	集会室 177	研修室 46	特別研究室 22	対面朗読室 7
コンピュータ室 49	学習室 204	事務室 308	ワークルーム 137	書庫 595	その他 1,664

(注) 学習室は定員 96 人。

開館時間 火～金曜日 9時30分～18時(4～9月は19時)

土・日曜日・祝日・休日 9時30分～18時

休館日 月曜日・第1木曜日(祝日・休日と重なる時は開館し、翌日が休館)

年末年始(12月29日～1月4日)

長期整理期間(14日間以内)

資料貸出 市内在住・在勤・在学の人、神戸市・尼崎市・芦屋市・伊丹市・宝塚市・川西市・三田市・猪名川町在住の人が対象。全図書館の合計で1人図書15冊・CD2点、2週間以内

その他サービス 視聴覚サービス・障害者サービス(対面朗読など)・集會行事(おはなし会など)・ブックフェア・リサイクル図書市民無料配布

2. 北部図書館

所在地 西宮市名塩新町1番地 西宮市塩瀬センター2階

電話 (0797)61-1706

開館年月日 平成2年11月13日

施設概要 開架室463㎡・事務室68㎡・ワークルーム100㎡

開館時間 9時30分～18時

休館日 中央図書館と同じ

3. 鳴尾図書館

所在地 西宮市甲子園八番町1番20号 電話 (0798)45-5003

開館年月日 平成10年5月26日

施設概要 開架室644㎡・視聴覚室89㎡・対面朗読室7㎡・学習室86㎡・事務室77㎡・ワークルーム20㎡・書庫92㎡・その他637㎡

開館時間 中央図書館と同じ

休館日 中央図書館と同じ

4. 北口図書館

所在地 西宮市北口町1番2号 ACTA西宮東館5階

電話 (0798)69-3151

開館年月日 平成13年5月29日

施設概要

(単位：㎡)

開架室 2,289	AVホール・コーナー 122	おはなしのへや 36	
研修室 51	対面朗読室 18	事務室・ワークルーム 305	その他 572

開館時間 火～金曜日 9時～20時

土・日曜日・祝日・休日 9時～18時

休館日 中央図書館と同じ

5. 分室

越木岩 R6.3.31～R8夏頃まで建替え工事のため閉室

段上 西宮市段上町2丁目10番3号 電話 0798-53-0932

上ヶ原 西宮市六軒町1番32号 電話 0798-72-7388

甲東園 西宮市甲東園3丁目2番29号 電話 0798-54-3600

高須 西宮市高須町1丁目7番91号 電話 0798-49-1777

山口 西宮市山口町下山口4丁目1番8号

電話 078-904-3961

若竹 西宮市西福町15番12号 電話 0798-67-5505

開室時間 10時～17時

休室日 日曜日(山口分室は除く)、月曜日・第1木曜日(祝日・休日と重なる時は開室し、翌日が休室)、年末年始(12月29日～1月4日)、長期整理期間

分類別蔵書数

(令和6年3月31日現在 単位：冊)

分類	館別	中央 図書館	北部 図書館	鳴尾 図書館	北口 図書館	分室	西宮浜 義務教育 学校	合計	構成比
0 総記		29,738	3,126	3,704	8,946	3,211	1	48,726	5.0%
1 哲学		17,091	1,725	2,531	7,612	3,047	0	32,006	3.3%
2 歴史		31,954	4,011	5,010	12,075	6,165	4	59,219	6.1%
3 社会科学		47,033	6,110	9,008	24,921	9,270	466	96,808	9.9%
4 自然科学		15,896	3,487	5,052	12,331	6,056	4	42,826	4.4%
5 工学技術		14,669	4,213	6,546	15,034	11,193	21	51,676	5.3%
6 産業		6,896	1,249	1,936	4,730	2,318	7	17,136	1.8%
7 芸術		26,301	3,878	5,867	14,927	6,813	6	57,792	5.9%
8 言語		5,428	975	1,164	4,138	1,347	1	13,053	1.3%
9 文学		108,703	16,021	25,732	56,231	40,471	141	247,299	25.3%
小計		303,709	44,795	66,550	160,945	89,891	651	666,541	68.1%
児童用資料		89,894	24,521	38,636	62,224	95,116	1,468	311,859	31.9%
合計		393,603	69,316	105,186	223,169	185,007	2,119	978,400	100.0%

その他所蔵資料

中央図書館：雑誌100種（うち購入93種）、新聞20種（うち購入20種）
 北部図書館：雑誌65種（うち購入57種）、新聞7種（うち購入7種）
 鳴尾図書館：雑誌79種（うち購入77種）、新聞8種（うち購入8種）
 北口図書館：雑誌124種（うち購入121種）、新聞13種（うち購入13種）
 分室：雑誌118種（うち購入118種）、新聞8種（うち購入8種）

郷土資料館

1. 西宮市立郷土資料館

所在地 西宮市川添町15番26号 電話 (0798)33-1298

設置年月日 昭和59年12月28日

博物館登録年月日 平成25年2月18日（種別：歴史、分館名塩和紙学習館とも）

施設概要 常設展示室 255.28㎡ 収蔵庫 500.92㎡ 事務室 56.4㎡
 工作室 56.88㎡ その他 657.4㎡

特 色

- 常設展示は、郷土の歴史と文化に対する知識と理解が深まるよう、西宮の歴史をテーマとして、実物資料のほか、研究調査や厳密な時代考証に基づく復元模型、ジオラマ、グラフィックパネル等によって、郷土発展のあゆみを視覚的・立体的に展示している。
- 収蔵庫は、貴重品収蔵のための第1収蔵庫、教育史関係資料収蔵の第2収蔵庫、考古・民俗資料収蔵の第3・4収蔵庫があり、それぞれ資料の性質に応じて収納可能な設備を有している。
- 収蔵資料は、歴史資料、民俗資料、考古資料、教育史資料を中心とした39,180点である。（令和6年3月31日）

事業概要

1 展 示

(1) 常設展示

西宮の歴史をテーマに郷土発展のあゆみを実物資料や模型、パネル等によって構成した展示を行う。

(2) 特別展示

年1回、一定期間特別のテーマに基づいた展示を行う。

(3) 特集展示

小テーマで収蔵資料を用い、展示を行う。

2 収集・保管 郷土の考古・歴史・民俗等に関する資料を収集保管。

3 調査・研究 資料に関する調査・研究。

4 教育普及 講座・講演会等の開催、各種出版物の刊行。

文化財調査ボランティア

開館時間 10時～17時(入館は16時30分まで)

休館日 毎週月曜日・年末年始(12月29日～1月4日)

2. 西宮市立郷土資料館分館名塩和紙学習館

所在地 西宮市名塩2丁目10番8号 電話 (0797)61-0880

設置年月日 平成元年11月30日

構造・面積 敷地面積 662.15㎡

鉄筋コンクリート造2階建て

延床面積 425.31㎡

施設概要 実習室・展示室・集会室

開館時間 9時～17時（入館は16時まで）

休館日 月曜日及び年末年始（12月29日～1月4日）

利用申込 実習は使用しようとする日の1月前の同日まで（有料）

施設概略図

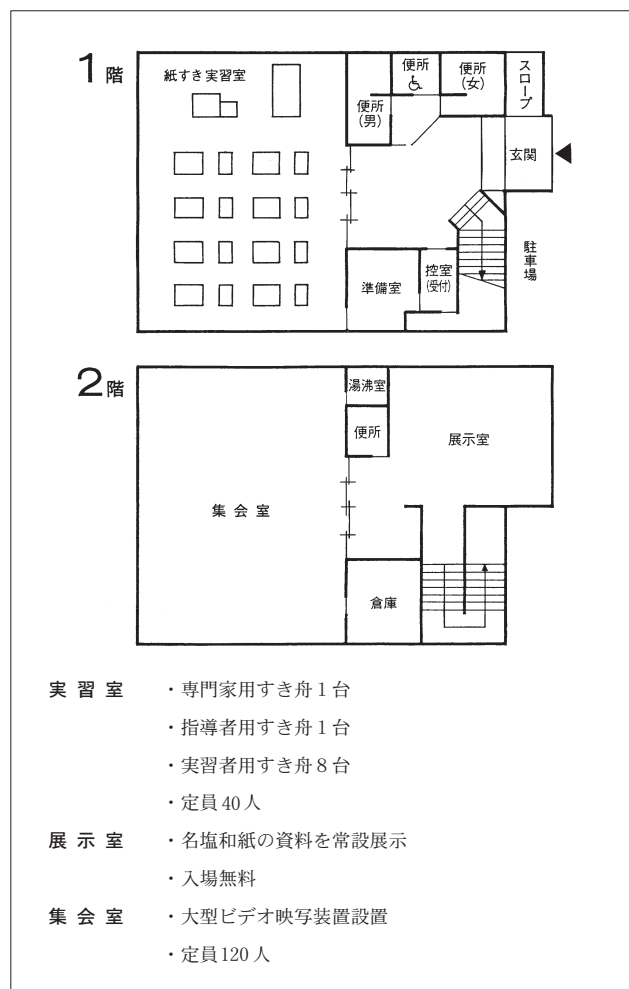

文化財目録

この目録は、文化財保護法（昭和25年法律第214号）による国宝・重要文化財、登録文化財、兵庫県文化財保護条例（昭和39年条例第58号）による県指定文化財、西宮市文化財保護条例（昭和48年条例第3号）による市指定文化財を、令和6年3月31日現在で収録した。

区分	建造物	絵画	彫刻	工芸品	書跡	古文書	考古資料	歴史資料	無形文化財	有形民俗文化財	無形民俗文化財	史跡	天然記念物	合計	
国指定	法人所有	3	2	8	(2) 14	2	0	22	0	0	0	2	0	(2) 53	
	個人所有	0	1	0	1	0	0	0	0	0	0	0	0	2	
国登録	法人所有	15	0	0	0	0	0	0	0	1	0	0	0	16	
	個人所有	1	0	0	0	0	0	0	0	0	0	0	0	1	
県指定	法人所有	2	1	0	0	0	1	9	1	1	1	0	6	22	
	個人所有	0	0	0	0	0	0	0	0	0	0	0	1	1	
市指定	法人所有	13	4	3	1	0	4	6	4	0	4	2	6	4	51
	個人所有	0	0	0	0	0	4	0	0	0	0	0	1	5	
合計		34	8	11	(2) 16	2	9	37	5	1	6	2	8	(2) 151	

(注) 1. カッコ内は国宝で内数である。

2. 建造物・古文書・有形民俗文化財・歴史資料中、一物件で県指定・市指定となっているものがあり、それぞれの区分の件数の中で数えている。

《国指定》

工芸品(国宝)

(法人所有)

指定年月日	名称	員数	所在地	所有者
昭28.11.14	短刀 銘来國俊	1口	苦楽園三番町14-50	黒川古文化研究所
昭29.3.20	短刀 朱銘貞宗(名物伏見貞宗)本阿(花押)	1口	"	"

建造物(重要文化財)

(法人所有)

指定年月日	名称	員数	所在地	所有者
大15.4.19	西宮神社表大門	1棟	社家町1-17	西宮神社
昭13.7.4	西宮神社大練塀 表大門の北 延長 68.5m 表大門南門間 延長 82.2m 南門の西 延長 96.3m	3棟	"	"

建 造 物 (重要文化財)

(法人所有)

指定年月日	名 称	員数	所 在 地	所 有 者 管 理 者
平26.9.18	神戸女学院 総務館、講堂及び礼拝堂 図書館 文学館 理学館 音楽館 体育館 葆光館 社交館 ケンウッド館 エッジウッド館 汽罐室 正門及び門衛舎 附 パーゴラ	12棟	岡田山13-1 他	神戸女学院

絵 画 (重要文化財)

(法人所有)

指定年月日	名 称	員数	所 在 地	所 有 者 管 理 者
昭45.5.25	絹本墨画淡彩寒林重汀図 董其昌の標題がある	1幅	苦楽園三番町14-50	黒川古文化 研 究 所
昭44.6.20	絹本着色安倍仲麻呂明州 望月 円通大師呉門隠棲図 富岡鉄斎筆 大正三年五月 の年記がある 六曲屏風	1双	松下町2-28	辰馬考古 資 料 館

彫 刻 (重要文化財)

(法人所有)

指定年月日	名 称	員数	所 在 地	所 有 者 管 理 者
明37.2.18	木造如意輪観音坐像	1軀	甲山町25-1	神 呪 寺
明37.2.18	木造不動明王坐像	1軀	"	"
明37.2.18	木造弘法大師坐像	1軀	"	"
明37.2.18	木造聖観音立像	1軀	"	"
明37.2.18	木造阿弥陀如来立像	1軀	津門西口町14-12	昌 林 寺
大9.4.15	木造善導大師坐像	1軀	"	"
明37.2.18	木造阿弥陀如来及両脇侍像	3軀	生瀬町2丁目20-24	淨 橋 寺
明37.2.18	木造阿弥陀如来立像	1軀	山口町上山口1丁目4-5	明 徳 寺

工 芸 品 (重要文化財)

(法人所有)

指定年月日	名 称	員数	所 在 地	所 有 者 管 理 者
明37.2.18	銅鐘(寛元二年ノ銘文アリ)	1口	生瀬町2丁目20-24	淨 橋 寺
昭25.8.29	太刀 菊御作	1口	苦楽園三番町14-50	黒川古文化 研 究 所
昭25.8.29	太刀 銘備前國長船住景光 裏口月日	1口	"	"
昭27.7.19	太刀 銘大和則長作	1口	"	"
昭27.7.19	刀 無銘傳行光	1口	"	"
昭27.7.19	刀 無銘傳行光	1口	"	"
昭27.7.19	太刀 銘國光	1口	"	"
昭28.3.31	刀 無銘長谷部	1口	"	"
昭28.11.14	豊干禪師図罽 銘安親	1枚	"	"
昭30.2.2	刀 銘慶長九年十一月吉日 信濃守國廣作 依賀茂祝重 邦所望打之	1口	"	"
昭30.6.22	太刀 銘一	1口	"	"
昭53.6.15	太刀 銘包次	1口	"	"

書 跡 (重要文化財)

(法人所有)

指定年月日	名 称	員数	所 在 地	所 有 者 管 理 者
昭25.8.29	紫紙金字金光明最勝王経卷 第三	1卷	苦楽園三番町14-50	黒川古文化 研 究 所
昭25.8.29	伏見天皇宸翰御願文(正和 五年十一月廿五日) 料紙二金銀泥藤花文様アリ	1卷	"	"

考 古 資 料 (重要文化財)

(法人所有)

指定年月日	名 称	員数	所 在 地	所 有 者 管 理 者
昭28.3.31	流水文銅鐸 福井縣坂井郡大石村大字 井向出土	1口	松下町2-28	辰馬考古 資 料 館
昭28.3.31	注口土器 茨城県稲敷郡高田村椎塚 貝塚出土	1個	"	"
昭35.6.9	流水文銅鐸	1口	"	"
昭35.6.9	横帯文銅鐸 伝伯耆国出土	1口	"	"
昭35.6.9	変形方格渦文鏡	1面	"	"

考古資料(重要文化財)

(法人所有)

指定年月日	名 称	員数	所 在 地	所 有 者 管 理 者
昭36.2.17	土偶 千葉県銚子市(旧海上郡 海上村)余山貝塚出土	1個	松下町2-28	辰馬考古 資料館
昭37.2.2	袈裟襷文銅鐸 大阪府南河内郡太子町大 字山田出土	1口	"	"
昭38.2.14	人面裝飾付注口土器 茨城県稲敷郡東村大字福 田出土	1個	"	"
昭38.2.14	袈裟襷文銅鐸	1口	"	"
昭59.6.6	袈裟襷文有鏢銅鐸	1口	"	"
昭59.6.6	突線袈裟襷文銅鐸 愛知県名古屋市瑞穂区軍水 町出土	1口	"	"
昭59.6.6	袈裟襷文銅鐸	1口	"	"
昭59.6.6	袈裟襷文銅鐸 岡山県井原市木之子町猿森出土	1口	"	"
昭59.6.6	袈裟襷文銅鐸	1口	"	"
昭60.6.6	流水文銅鐸 伝奈良県出土	1口	"	"
昭60.6.6	流水文銅鐸	1口	"	"
昭60.6.6	流水文銅鐸	1口	"	"
昭39.1.28	長門国鑄錢遺物 山口県下関市長府町豊浦 村出土	1括	"	"
昭61.6.6	突線袈裟襷文銅鐸 滋賀県野洲郡野洲町小篠 原大岩山出土	2口	"	"
平元.6.12	注口土器 青森県西津軽郡木造町 亀ヶ岡遺跡出土	1個	"	"
昭39.1.28	碧玉製模造品弓矢等 伝奈良県天理市布留出土	8個	苦楽園三番町14-50	黒川古文化 研究所
昭43.4.25	羽黒山御手洗池出土銅鏡	140面	"	"

史 跡

(法人所有)

指定年月日	名 称	員数	所 在 地	所 有 者 管 理 者
大11.3.8	西宮砲台		西波止町6番1外	西宮市 (管理者)
平30.2.13	大坂城石垣石丁場跡 東六甲石丁場跡		甲山町41番	西宮市

絵 画(重要文化財)

(個人所有)

指定年月日	名 称	員数	所 在 地	所 有 者 管 理 者
昭10.4.30	紙本著色三十六歌仙切 (伊勢)佐竹家伝来	1幅	甲子園四番町	

工 芸 品(重要文化財)

(個人所有)

指定年月日	名 称	員数	所 在 地	所 有 者 管 理 者
昭12.5.25	太刀 銘國宗	1口	南郷町	

《登録文化財》

建 造 物

指定年月日	名 称	員数	所 在 地	所 有 者 管 理 者
平18.3.2	松山大学温山記念館本館 同 第二研修所 同 倉庫 同 防空壕 同 表門 同 外塀	1棟 1棟 1棟 1棟 1所 1棟	甲子園口1丁目12-31 " " " " "	松山大学 " " " " "
平19.7.31	浦家住宅主屋	1棟	南郷町	(個人)
平19.12.5	旧山本家住宅(山本清記念 財団会館)主屋 同 蔵 同 茶室 同 門衛所 同 表門及び塀	1棟 1棟 1棟 1棟 1棟	結善町3 " " " "	山本清 記念財団 " " " "
平21.1.8	武庫川女子大学甲子園会館 (旧甲子園ホテル)	1棟	戸崎町6他	武庫川学院
平21.8.7	関西学院大学時計台 (旧図書館)	1棟	上ヶ原一番町2-10	関西学院
平25.3.29	西宮神社瑞寶橋 同 嘉永橋	1基 1基	社家町11 "	西宮神社 "

有形民俗文化財

指定年月日	名 称	員数	所 在 地	所 有 者 管 理 者
令 2 . 3.16	武庫川女子大学近代衣生活資料	9,092点	池開町137	武庫川学院

《兵庫県指定文化財》

建 造 物

指定年月日	名 称	員数	所 在 地	所 有 者 管 理 者
昭55 . 3.25	八幡神社本殿	1 棟	若山町 3 - 31	大市八幡神社
昭57 . 3.26	旧辰馬喜十郎住宅	1 棟	浜町 8	南辰馬土地株

絵 画

指定年月日	名 称	員数	所 在 地	所 有 者 管 理 者
昭37 . 7.16	紙本著色善慧上人伝絵	6 卷	生瀬町 2 丁目20 - 24	淨 橋 寺

古 文 書

指定年月日	名 称	員数	所 在 地	所 有 者 管 理 者
平29 . 3.14	西宮神社御社用日記	216 点	社家町 1 - 17	西 宮 神 社

考 古 資 料

指定年月日	名 称	員数	所 在 地	所 有 者 管 理 者
昭62 . 3.24	流水文銅鐸 (伝淡路出土)	1 口	松下町 2 - 28	辰馬考古 資 料 館
昭62 . 3.24	袈裟禪文銅鐸 (伊丹市中村出土)	1 口	"	"
昭62 . 3.24	袈裟禪文銅鐸 (宍粟郡一宮町出土)	1 口	"	"
昭62 . 3.24	袈裟禪文銅鐸 (洲本市出土)	1 口	"	"
昭63 . 3.22	横帯文銅鐸 (出土地不詳)	1 口	"	"
昭63 . 3.22	流水文銅鐸 (伝滋賀県出土)	1 口	"	"
昭63 . 3.22	流水文銅鐸 (出土地不詳)	1 口	"	"
昭63 . 3.22	流水文銅鐸 (徳島県麻植郡出土)	1 口	"	"
昭63 . 3.22	流水文銅鐸 (徳島市出土)	1 口	"	"

歴 史 資 料

指定年月日	名 称	員数	所 在 地	所 有 者 管 理 者
平12 . 5. 2	慶長十年摂津国絵図	1 枚	川添町15 - 26	西宮市(郷土 資料館保管)

無形文化財

指定年月日	名 称	員数	所 在 地	所 有 者 管 理 者
昭58 . 3.29	名塩紙技術		名塩 2 丁目10 - 8	名 塩 紙 技術保存会

有形民俗文化財

指定年月日	名 称	員数	所 在 地	所 有 者 管 理 者
昭57 . 3.26	灘の酒造用具一式 附酒造用桶・樽づくり 道具一式	214 種 517 点	浜町 4 - 10	白鹿記念酒造 博 物 館

天然記念物

指定年月日	名 称	員数	所 在 地	所 有 者 管 理 者
昭36 . 5.12	西宮神社社叢		社家町 1 - 17	西 宮 神 社
昭40 . 3.16	満池谷層の植物遺体包含層		神原30	西 宮 市
昭41 . 3.22	海清寺の大クス	1 本	六湛寺町 7 - 25	海 清 寺
昭44 . 3.25	広田神社のコバノミツバ ツツジ群落		大社町112	広 田 神 社
昭46 . 4. 1	日野神社の社叢		日野町 2 - 51	日 野 神 社
昭48 . 3. 9	山口の大カヤ	1 本	山口町中野	(個 人)
昭49 . 3.22	越木岩神社の社叢林		甕岩町 5 - 4	越木岩神社

《市指定文化財》

種別	指定年月日	名 称	員数	所 在 地	所 有 者 管 理 者
建 造 物	昭49.3.20	公智神社神輿殿	1 棟	山口町下山口 3丁目14-30	公 智 神 社
	昭49.3.20	今津灯台 付立札	1 基	今津真砂町5	大 関 棟
	昭49.3.20	石造五輪塔	1 基	生瀬町2丁目20-24	淨 橋 寺
	昭50.3.12	石造七重塔	1 基	鷺林寺町4-8	鷺 林 寺
	昭53.3.8	五輪卒塔婆	1 基	生瀬町2丁目20-24	淨 橋 寺
	昭54.3.20	大市八幡神社本殿	1 棟	若山町3-31	大市八幡神社
	昭56.3.25	旧辰馬喜十郎住宅	1 棟	浜町8	南辰馬土地棟
	昭56.3.25	神呪寺仁王門	1 棟	甲山町25-1	神 呪 寺
	昭57.2.2	石造五輪塔	1 基	生瀬町2丁目20-24	淨 橋 寺
	昭59.3.23	石造五輪塔	1 基	川添町15-26	西宮市(郷土 資料館保管)
繪 画	昭60.3.25	石造五輪卒塔婆形板碑	1 基	上鳴尾町19-19	観 音 寺
	平6.3.30	石造五輪塔	1 基	生瀬町2丁目20-24	淨 橋 寺
	平8.3.12	海清寺三門 付棟札	1 棟	六湛寺町7-25	海 清 寺
彫 刻	昭49.3.20	絹本著色四社明神画像	1 幅	下大市東町23-3	永 福 寺
	昭50.3.12	絹本著色虎閔師鍊画像	1 幅	六湛寺町10-40	茂 松 寺
	昭55.3.11	紙本著色神呪寺縁起絵巻	3 巻	甲山町25-1	神 呪 寺
	昭55.3.11	絹本著色無因宗因画像	1 幅	六湛寺町7-25	海 清 寺
工 芸 品	昭51.3.15	弥陀石仏	1 軀	瓦林町16-8	極 楽 寺
	昭56.3.25	大日如来坐像	1 軀	段上町3丁目2-3	西 広 寺
	平12.2.1	観音菩薩像・勢至菩薩像	2 軀	津門西口町14-12	昌 林 寺
古 文 書	昭49.3.20	西宮神社銅鐘 慶長十五年ノ銘アリ	1 口	社家町1-17	西 宮 神 社
	昭52.3.9	名塩産藩札文書と名塩 の私札	7 通 40 枚	苦楽園三番町14-50	黒川古文化 研 究 所
	昭54.3.20	岡本家文書	68 合 一括	川添町15-26	個人(郷土資 料館保管)
	昭56.3.25	浄橋寺文書	13 合 一括	生瀬町2丁目20-24	淨 橋 寺
	昭60.3.25	下大市文書	13 合 一括	川添町15-26	個人(郷土資 料館保管)
	平2.3.27	鳥飼家文書	1 合	"	"
	平4.3.23	桜戸雑話	5 冊	"	"
	平28.2.3	西宮神社御社用日記	216 点	社家町1-17	西 宮 神 社
	合4.6.23	西宮・今津御台場築造 関係史料	25 点	川添町15-26	西宮市(郷土 資料館保管)

《市指定文化財》

種別	指定年月日	名 称	員数	所 在 地	所 有 者 管 理 者
考 古 資 料	昭50.3.12	石造露盤	1 個	生瀬町2丁目20-24	淨 橋 寺
	昭51.3.15	浄橋寺古瓦(軒平瓦・ 軒丸瓦) 付外箱	4 個	"	"
	昭58.3.25	甲山出土銅戈	1 口	川添町15-26	西宮市(郷土 資料館保管)
	平22.5.12	考古小録及び関係品	366 点	"	"
	平26.11.12	高畑町遺跡出土木製品 附奈良、平安時代大型 井戸出土遺物	38 点	"	"
	平29.10.11	具足塚古墳出土品	202 点	"	"
	歴 史 資 料	昭53.3.8	慶長十年撰津国絵図	1 幅	川添町15-26
昭61.3.25		豊臣氏奉行衆裁許状 前田玄以書状	2 通	"	"
昭62.2.10		常夜燈型道標	1 基	社家町1-17	西 宮 神 社
昭62.2.10		如意庵(寺)過去帳	10 冊	北名次町8-5	如 意 寺
有 形 民 俗 文 化 財	昭55.3.11	越木岩神社のおかげ踊り 図絵馬	2 面	甌岩町5-4	越木岩神社
	昭56.3.25	灘酒造用具一式	246 種 517 点	浜町4-10	白鹿記念酒 造 博 物 館
	昭56.3.25	酒造り用桶および樽造り 道具一式	120 種 167 点	"	"
	令元.9.11	西宮の漁労用具	446 点	川添町15-26	西宮市(郷土 資料館保管)
	無 形 民 俗 文 化 財	昭49.3.20	山口袖下踊り		山口町上山口 2丁目11-27
昭59.3.23		岡太神社一時上臈		小松南町 2丁目2-8	岡太神社一時 上臈保存会
史 跡	昭49.3.20	五ヶ山古墳群第2号墳	1 基	仁川町6丁目15-6	西 宮 市
	昭49.3.20	関西学院構内古墳	1 基	上ヶ原一番町1-155	関 西 学 院
	昭49.3.20	青石古墳	1 基	山口町下山口 字青石1643	山 口 町 徳 風 会
	昭56.3.25	老松古墳	1 基	苦楽園六番町14-5	西 宮 市
	昭56.3.25	上ヶ原水路		甲山町25番地先ほか	"
	平29.10.11	具足塚古墳	1 基	高座町188番11	"
天 然 記 念 物	昭49.3.20	甲山湿原		甲山町62-74	西 宮 市
	昭55.3.11	大市八幡神社の大クス	1 本	若山町3-31	大市八幡神社
	昭57.2.2	山口の大ケヤキ	1 本	山口町下山口	(個 人)
	昭58.3.25	公智神社社叢		山口町下山口 3丁目14-30	公 智 神 社
	平3.3.25	クスノキ	1 本	六湛寺町8-26	西 宮 市

青少年教育施設

山東自然の家

所在地 兵庫県朝来市山東町粟鹿 2179 番地

電話 (079)676-4100

設置年月日 平成元年 4 月 1 日

設置目的 小・中学校の児童・生徒等青少年が、一定期間学校や家庭を離れて豊かな自然環境の中での集団・宿泊生活や野外活動を行うことにより、心身ともに健全な青少年の育成を図る。

- 利用対象 (1) 教育課程に基づく学習活動を行う児童及び生徒並びに引率者
 (2) 青少年団体の構成員及び引率者
 (3) 社会教育関係団体の構成員及び引率者
 (4) その他西宮市教育委員会が適当と認めたる者

構造・面積 敷地 メイン施設周辺 39,059 m²
 スポーツ広場 13,098 m²
 建物 宿泊棟 鉄筋コンクリート造 6 階建て
 建物延べ床面積 5,973 m²

- 施設概要 一屋内施設（宿泊定員264人）一
 宿泊室（12人用18室6人用4室） 研修室（定員60人）
 リーダー室（6人用2室4人用2室） 視聴覚室（定員100人）
 引率責任者室（2人用2室） 会議室（定員18人）
 事務室 相談室
 医務室 天体観測室
 管理人室 食堂（252席）
 乾燥室 浴室
 体育室（541.8m² 約30m×約18m）
 創作活動室（定員80人）
 一野外施設一
 つどいの広場 一スポーツ広場一
 テントサイト（定員240人） テニスコート（2面）
 野外炊飯場（5カ所） アスレチック
 キャンプファイヤー場（2カ所）

使用料

(単位：円)

	西宮市・朝来市 在住・在勤・ 在学の方		左記以外の方
	宿泊室 (1泊)	4歳未満	無料
18歳未満		600	1,200
18歳～64歳		1,200	2,400
65歳以上		600	2,400
18歳未満の団体の引率者		600	1,200
テントサイト（1泊）		300	600
日帰り利用		300	600

(注) 食事代、寝具代 別途

利用時間 宿泊する場合……13時～翌日13時

宿泊しない場合…9時～22時

申込方法 使用日の属する月の3箇月前から所定の用紙で山東自然の家へ

施設配置図

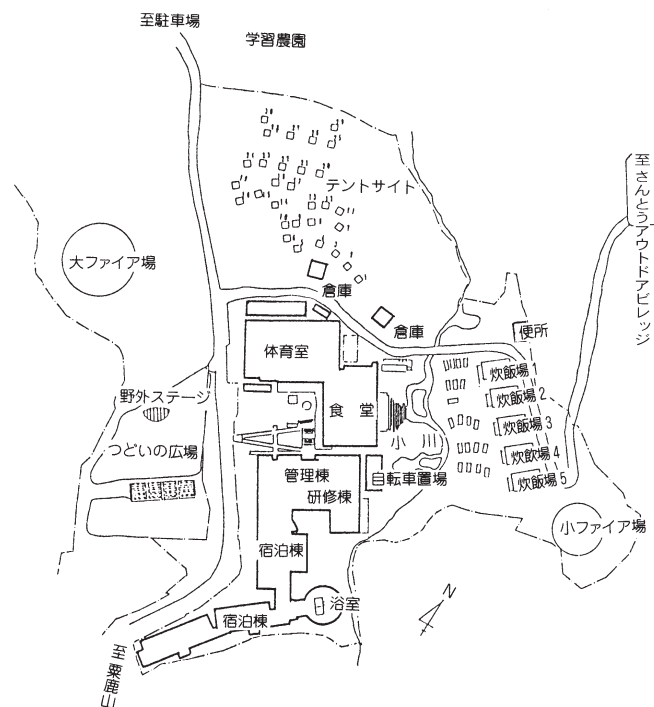

留守家庭児童育成センター

- 所 管 課** 育成センター課 電話 (0798)35-3659
- 所 在 地** 市内小学校 (40校) 及び義務教育学校 (1校) に設置 (一部施設を除き学校内)
- 事業概要** 保護者が就労等により昼間家庭にいない小学校及び義務教育学校1～3年生の児童に対し、授業の終了後等に、適切な遊びや生活の場を与えて健全な育成を図るための施設。
- 対象年齢** 小学校及び義務教育学校1～3年生 (障害のある児童は6年生まで)
- 利用時間** 小学校及び義務教育学校の授業日
小学校及び義務教育学校下校時～17時 (希望者は～19時まで延長利用可)
小学校及び義務教育学校の休業日 (日曜日、祝日を除く)
8時～17時 (希望者は～19時まで延長利用可、ただし土曜日は延長利用不可)
- そ の 他** 一部の施設では、4年生または5・6年生の受け入れを実施。

公益財団法人 西宮スポーツセンター

- 所 在 地** 西宮市河原町1番24号 電話 (0798)73-7581
- 設立年月日** 昭和45年10月28日
- 理 事 長** 田中 厚弘
- 設立目的** 市民の生涯スポーツの推進に関する事業を行うとともに、施設を広く地域住民の利用に供し、もってスポーツの推進と体育の向上に寄与することを目的とする。

(1) 沿 革

昭和46年10月着工。日本自転車振興会から2億2,638万円、西宮市から5,000万円の補助を受けて、昭和47年5月完成、同年6月19日開館。平成23年4月1日、財団法人から公益財団法人へ移行。

(2) 施 設

敷地面積 2,336㎡ ・ 延床面積 2,442㎡

本 館 鉄筋コンクリート造地上3階・地下1階建て

階	施 設
地下1階 (595㎡)	倉庫
1 階 (571㎡)	ロビー・会議室
2 階 (615㎡)	プレイングルーム・卓球場・ロッカールーム(シャワー)
3 階 (615㎡)	マシンジム・フィットネスルーム
屋 上	ゴルフ練習場7打席

(3) 営業時間

火曜～土曜 9時～19時/日曜・祝日(月曜除く) 9時～17時

(4) 休 館 日

毎週月曜・12月29日～1月3日

(5) 事 業

- ・マシンジム、ゴルフ練習場、卓球場を個人が自主的にスポーツをする場として提供。
- ・フィットネスルーム、プレイングルーム、会議室の部屋貸し。
- ・幼児から中高齢者を対象としたスポーツ教室の実施。

(例) ヨガ・ピラティス・自力de整体トレーニング・コアボディメイク・チアダンス・フラダンス・バレエ・ヒップホップ・太極拳・エアロビクス・サーキット&ストレッチ・社交ダンス・小学生体操・ストレッチ・親子でリフレッシュ・ミニバスケットボール・小学生バレーボール・小学生卓球・なぎなた・リフレッシュ&シェイプ・クォーターテニス・のびのび健康体操・卓球・バドミントン・幼児体操・バレーボール・中高生バスケットボール・中学生卓球・中学生バドミントン・フットサル・新体操・コグニケア・キッズスポーツ・ジュニアスポーツ・硬式テニスなど

(6) 使用料・使用時間

会議室(1階)	2時間	700円
プレイングルーム(2階)	〃	2,000円
フィットネスルーム(3階)	〃	2,400円
卓球場(2階)	〃	600円
マシジム(3階)	制限なし	600円
ゴルフ練習場(屋上)	平日 2時間 土・日・祝 1時間30分	600円 600円

(7) 指定管理施設(文化スポーツ課所管施設)

○屋内施設

- ①中央体育館 ②中央体育館分館 ③流通東体育館 ④北夙川体育館
⑤塩瀬体育館 ⑥松原体育館 ⑦今津体育館 ⑧鳴尾体育館
⑨甲武体育館

○屋外施設

- ⑩山口町船坂多目的グラウンド ⑪中央テニスコート
⑫流通東テニスコート ⑬樋之池テニスコート
⑭塩瀬テニスコート ⑮流通東野球場 ⑯高座山野球場
⑰樋之池プール ⑱中央体育館分館野球場

公益財団法人 西宮市大谷記念美術館

所在地 西宮市中浜町4番38号 電話(0798)33-0164

沿革 当美術館は、西宮市が故大谷竹次郎氏からその宅地、邸宅とともに、永年にわたって収集された近代絵画を中心とする美術品の寄贈を受け、美術館運営のために財団法人を設立し、昭和47年11月3日に開館。昭和50年12月には博物館法による登録博物館となった。平成3年に増改築工事をおこない近代的な美術館となった。平成25年4月1日に公益財団法人に移行。

事業 美術品の収集・保管・調査研究・美術品の展覧・美術に関する講座・講演会・コンサート等の美術普及事業

理事長 西宮市長 石井登志郎

構造・面積 敷地面積 7,977㎡
鉄筋コンクリート造2階建て
延床面積 4,740㎡

収蔵品 美術工芸品 1,279点(令和6年3月31日現在)

令和6年度 展覧会

展覧会名	開催期
須田国太郎の芸術 — 三つのまなざし — 生誕130年没後60年を越えて	4/1～4/21
没後60年 辻 愛造展	5/2～7/15
2024 イタリア・ポローニャ 国際絵本原画展	8/17～10/14
戦後西ドイツのグラフィックデザイン展	10/26～2025/2/24 (12/23～1/3は休館)
—西宮市大谷記念美術館— 展覧会とコレクション(3) つなげる美術館ヒストリー <同時開催>新収蔵品展	3/20～3/31 令和7年度へ継続

運 動 施 設

1. 体育館

(1) 中央体育館 (ス)

所在地 西宮市河原町1番16号 電話(0798)74-0720

敷地面積 7,180㎡

①体育館

竣工 昭和40年11月11日

構造 鉄筋コンクリート造2階建て 屋根鉄筋造

建物面積 延べ4,632㎡(1階2,995㎡・2階1,170㎡・ギャラリー443㎡・その他24㎡)

施設概要 体育室1,710㎡(東西38m×南北45m)、観客席(定員1,344人)、会議室84㎡、更衣室・シャワー室(男女各1室)、放送室、部分冷暖房設備(体育室・玄関ホール・観覧席、平成25年7月設置)

利用概要 バスケットボール、バドミントン、クォーターテニス、バレーボール(家庭バレーボール)、フットサル、卓球台27台、体操男女全種目ほか

②武道場

竣工 (1階部分)昭和48年4月25日(2階部分)昭和57年1月31日

構造 鉄筋コンクリート造、一部鉄骨造屋根銅板葺入母屋式2階建

建物面積 延べ1,382㎡(1階739㎡〈地階含む〉、2階643㎡)

施設概要 1階 剣道場186㎡、柔道場186㎡、その他224㎡、地階143㎡
2階 格技場444㎡、指導員室23㎡、倉庫64㎡、更衣室(男女各2室)他112㎡、部分冷暖房設備(柔道場・剣道場 平成25年7月設置、格技場 平成29年12月設置)

利用概要 各種武道、軽スポーツ、卓球台12台 ほか

(2) 中央体育館分館 (ス)

所在地 西宮市市神祇官町2番6号 電話(0798)67-0771

①体育館

竣工 昭和45年3月30日

設置 昭和58年4月1日

敷地面積 2,517㎡

構造 鉄筋コンクリート造平屋建て

建物面積 1,040㎡ 倉庫55㎡

施設概要 体育室780㎡(東西30m×南北26m)、更衣室・シャワー室(男女各1室)

利用概要 バドミントン、クォーターテニス、バレーボール、家庭バレーボール、卓球台15台、各種武道 ほか

②運動場・なかよし野球場

敷地面積 9,344㎡

施設概要 周囲フェンス(全長75m・地上高約15m)、外野フェンス(全長76.44m、高1.36m)、本部室約24㎡、倉庫約21㎡、更衣室約21㎡、ダッグアウト(約14㎡×2ヵ所)、観覧席(1塁側110名・3塁側50名)

利用概要 少年軟式野球、グラウンド・ゴルフ ほか

(3) 浜甲子園体育館 (奥)

所在地 西宮市枝川町20番15号 電話(0798)43-8787

公園設置 昭和44年4月1日[平成13年に国(厚生年金)から市へ移管]

施設概要 体育室1,478.7㎡、会議室①36㎡、会議室②38㎡、更衣室・シャワー室(男女各1室)、観覧席(定員192人)

構造 鉄筋コンクリート造2階建て

利用概要 バスケットボール練習、バドミントン、クォーターテニス、バレーボール、室内テニス、卓球台16台 ほか

(4) 流通東体育館 (ス)

所在地 西宮市山口町阪神流通センター1丁目5番地1

電話(078)903-3801

公園設置 昭和55年3月31日[平成2年に県から市へ移管]

構造 鉄筋コンクリート造平屋建て

施設概要 体育室806㎡、会議室46㎡、更衣室・シャワー室(男女各1室)

利用概要 バスケットボール、バドミントン、クォーターテニス、バレーボール、卓球台15台 ほか

(5) 今津体育館 (ス)

所在地 西宮市今津真砂町1番4号 電話(0798)48-4828

竣工 昭和58年3月30日

敷地面積 3,000㎡

構造 鉄筋コンクリート造2階建て

建物面積 延べ1,998㎡(1階1,439㎡・2階446㎡・自転車置場113㎡)

施設概要 体育室677㎡(29.45m×23m)、小体育室276㎡、軽スポーツ室兼集会室264㎡、会議室48㎡、更衣室・シャワー室(男女各1室)

利用概要 バスケットボール、バドミントン、クォーターテニス、バレーボール、家庭バレーボール、卓球台16台、各種武道、体操 ほか

(6) 鳴尾体育館 (ス)

所在地 西宮市上田西町4番43号 電話(0798)46-1333
竣工 昭和60年3月30日
敷地面積 1,602㎡
構造 鉄筋コンクリート造3階建て
建物面積 延べ2,136㎡(1階856㎡・2階924㎡・3階356㎡・走路長さ約100m)
施設概要 体育室803㎡(東西29.63m×南北27.1m)、軽スポーツ室兼集会室125㎡、会議室54㎡、更衣室・シャワー室(男女各1室)
利用概要 バスケットボール、バドミントン、クォーターテニス、バレーボール(家庭バレーボール)、卓球台15台、各種武道、体操 ほか

(7) 甲武体育館 (ス)

所在地 西宮市上田市5丁目15番25号 電話(0798)52-5293
竣工 昭和62年3月30日
敷地面積 3,516㎡
構造 鉄筋コンクリート造2階建て
建物面積 延べ1,817㎡(1階1,343㎡・2階474㎡)
施設概要 体育室763㎡(東西30.5m×南北25m)、軽スポーツ室①89㎡、軽スポーツ室②144㎡、会議室53㎡、更衣室・シャワー室(男女各1室)
利用概要 バスケットボール、バドミントン、クォーターテニス、バレーボール(家庭バレーボール)、フットサル、卓球台15台、各種武道、体操 ほか

(8) 北夙川体育館 (ス)

所在地 西宮市樋之池町11番33号 電話(0798)70-2222
竣工 平成5年4月1日
敷地面積 16,465㎡
構造 鉄筋コンクリート造3階建て
建物面積 延べ2,052㎡(1階1,107㎡・2階299㎡・3階299㎡・地階323㎡・塔屋24㎡)
施設概要 体育室746㎡(東西30.3m×南北24.6m)、軽スポーツ室兼集会室161㎡、会議室68㎡、更衣室・シャワー室(男女各1室)
利用概要 バスケットボール、バドミントン、クォーターテニス、バレーボール(家庭バレーボール)、卓球台15台、各種武道、体操 ほか

(9) 塩瀬体育館 (ス)

所在地 西宮市東山台5丁目10番地1 電話(0797)62-2565
竣工 平成13年10月1日
敷地面積 4,977㎡
構造 鉄筋コンクリート造2階建て
建物面積 延べ1,858㎡(1階1,330㎡・2階528㎡)
施設概要 体育室750㎡(東西30m×南北25m)、軽スポーツ室139㎡、会議室①40㎡、会議室②49㎡、更衣室・シャワー室(男女各1室)
利用概要 バスケットボール、バドミントン、クォーターテニス、バレーボール(家庭バレーボール)、フットサル、卓球台15台、各種武道、体操 ほか

(10) 松原体育館(サン・アビリティーズにしのみや)(ス)

所在地 西宮市松原町2番41号 電話(0798)33-3878
竣工 昭和61年2月[平成15年に独立行政法人雇用・能力開発機構から市へ移管]
敷地面積 1,628㎡
構造 鉄筋コンクリート造 地上4階・地下1階
建物面積 延べ1,930㎡
(1階1,098㎡・2階552㎡・3階185㎡・地階:機械室・4階屋上:EV機械室等)
施設概要 1階:体育室688㎡(31m×22m)・事務室48㎡・男女更衣室・トイレ129㎡
2階:多目的室(1)124㎡・多目的室(2)92㎡・走路210㎡
3階:会議室(和室)55㎡・控室(旧子ども室)30㎡・物置(旧相談室)22㎡
※駐車場は敷地内にある別の市施設と共用
利用概要 バスケットボール1面、バドミントン3面、クォーターテニス3面、バレーボール(家庭バレーボール)2面、卓球台13台、各種武道、体操 ほか

2. 多目的グラウンド

(1) 浜甲子園多目的グラウンド (興)

所在地 西宮市枝川町20番 電話(0798)43-8787
公園設置 昭和44年4月1日[平成13年に国(厚生年金)から市へ移管]
施設概要 多目的グラウンドA:8,254㎡ 多目的グラウンドB:5,678㎡
利用概要 サッカー(ミニ)、ラグビー、ラクロス、軟式野球(ソフトボール)、グラウンド・ゴルフ、ペタンク、ゲートボール ほか

(2) 山口町船坂多目的グラウンド (ス)

所在地 西宮市山口町船坂 1958 番地 11 電話 (078) 903-3801
施設概要 多目的グラウンド A : 10,750 m² 多目的グラウンド B : 6,760 m²
利用概要 サッカー、サッカー (ミニ)、ソフトボール、軟式野球、ゲートボール、
硬式野球 (練習のみ)、グラウンドゴルフ、ラグビー、バタンク、
ラクロス ほか

3. 能登運動場 (奥)

所在地 西宮市能登町 14 番 26 号 電話 (0798) 74-3472
設置 平成 6 年 1 月 17 日
敷地面積 7,993 m²
建物面積 管理棟 239 m²
施設概要 運動場 4,264 m²、会議室 88 m²、更衣室 (2 室)
利用概要 少年サッカー、サッカー練習 (大人)、少年ラグビー、女子ソフト
ボール練習、グラウンド・ゴルフ、ゲートボール ほか

4. テニスコート

(1) 中央テニスコート (ス)

所在地 西宮市中屋町 8 番 電話 (0798) 74-0720
竣工 昭和 38 年 5 月 1 日
敷地面積 3,778 m²
施設概要 砂入り人工芝コート 5 面、更衣室 (男女各 1 室)、夜間照明施設
(昭和 57 年 3 月完成・平成 22 年 1 月改修・令和 5 年 2 月改修) =
照明塔 12 基

(2) 浜甲子園テニスコート (奥)

所在地 西宮市枝川町 20 番 電話 (0798) 43-8787
公園設置 昭和 44 年 4 月 1 日 [平成 13 年に国 (厚生年金) から市へ移管]
施設概要 9,136 m²、砂入り人工芝コート 13 面、夜間照明施設

(3) 流通東テニスコート (ス)

所在地 西宮市山口町阪神流通センター 3 丁目 1 番地 1
電話 (078) 903-3801
公園設置 昭和 55 年 3 月 31 日 [平成 2 年に県から市へ移管]
施設概要 2,400 m²、砂入り人工芝コート 4 面 ※ 2 面のみ夜間照明施設

(4) 鳴尾浜臨海テニスコート (奥)

所在地 西宮市鳴尾浜 1 丁目 5 番地 2 電話 (0798) 43-0200
竣工 昭和 55 年 12 月
施設概要 4,000 m²、砂入り人工芝コート 6 面 ※ 2 面のみ夜間照明施設

(5) 樋之池テニスコート (ス)

所在地 西宮市樋之池町 11 番 電話 (0798) 70-2222
竣工 平成 5 年 3 月 31 日
施設概要 1,271 m²、砂入り人工芝コート 2 面

(6) 塩瀬テニスコート (ス)

所在地 西宮市東山台 5 丁目 1 番地 電話 (0797) 62-2565
設置 平成 7 年 11 月 10 日
施設概要 5,000 m²、砂入り人工芝コート 4 面、更衣室・シャワー室 (男女
各 1 室)、夜間照明施設

5. 野球場

(1) 浜甲子園野球場 (奥)

所在地 西宮市枝川町 20 番 電話 (0798) 43-8787
公園設置 昭和 44 年 4 月 1 日 [平成 13 年に国 (厚生年金) から市へ移管]
施設概要 野球場 A : 5,951 m²・両翼 66 m・中堅 72 m 観覧席 約 100 人
野球場 B : 5,951 m²・両翼 66 m・中堅 72 m 観覧席 約 100 人
野球場 C : 7,308 m²・両翼 78 m・中堅 84 m 観覧席 約 200 人
利用概要 軟式野球、ソフトボール、硬式野球 (練習のみ)

(2) 流通東野球場 (ス)

所在地 西宮市山口町阪神流通センター 1 丁目 8 番地
電話 (078) 903-3801
公園設置 昭和 55 年 3 月 31 日 [平成 2 年に県から市へ移管]
施設概要 9,690 m²、両翼 76 m・中堅 86 m、ダッグアウト、本部席、更衣室・
シャワー室 (男女各 1 室)、観覧席 約 100 人
利用概要 軟式野球、ソフトボール、硬式野球 (練習のみ)

(3) 鳴尾浜臨海野球場 (奥)

所在地 西宮市鳴尾浜1丁目5番地2 電話 (0798)43-0200
竣工 昭和55年5月
施設概要 14,650㎡、両翼91m・中堅120m、ダッグアウト、本部席、更衣室・
シャワー室(男女各1室)、夜間照明設備4基
利用概要 軟式野球、硬式野球、観覧席 約500人

(4) 高座山野球場 (ス)

所在地 西宮市塩瀬町名塩高座4441番地 電話 (0797)62-2565
設置 平成4年4月1日
施設概要 9,000㎡、両翼90m・中堅95m、ダッグアウト、夜間照明設備
6基
利用概要 軟式野球、ソフトボール、硬式野球(練習のみ)

(5) 津門野球場 (奥)

所在地 西宮市津門住江町3番 電話 (0798)33-3056
設置 平成8年7月1日
施設概要 15,000㎡、両翼91m・中堅112m、ダッグアウト、本部席、
更衣室(1室)、観覧席 約400人
利用概要 軟式野球、硬式野球

(6) 甲子園浜野球場 (奥)

所在地 西宮市甲子園浜2丁目7番地 電話 (0798)49-8989
設置 平成10年9月1日
敷地面積 26,374㎡
建物面積 管理棟97㎡
施設概要 両翼91m・中堅116m、観覧席約200人、更衣室・シャワー室
(男女各1室)、夜間照明設備4基
利用概要 軟式野球、ソフトボール、硬式野球(練習のみ)

6. 樋之池プール (ス)

所在地 西宮市樋之池町11番 電話 (0798)70-1932
竣工 平成5年2月19日
敷地面積 1,242㎡
施設概要 50mプール 7コース 水深1～1.2m
幼児用プール 変形 水深0.3～0.6m
期間 7月1日～8月31日 10時～18時

(注) 公益財団法人西宮スポーツセンター

指定管理施設：施設名称横に(ス)と表記

奥アンツーカ株式会社

指定管理施設：施設名称横に(奥)と表記

西宮市立スポーツ施設(運動施設)料金一覧表

令和6年4月1日現在

施設名	半面	施設使用料(2時間)		冷暖房(1時間)	夜間照明(15分)	
		平日	土・日・祝			
中央体育館	体育室	可	12,400	15,500	1,240	—
	会議室	—	900	900	—	—
	テニスコート	—	2,400	3,000	—	110
武道場	格技場	可	4,200	5,200	—	—
	柔道場・剣道場	—	1,800	2,200	—	—
中央体育館分館	体育室	可	3,600	4,200	—	—
	運動場 ■	—	1,200	1,500	—	—
	野球場	—	1,200	1,500	—	—
今津体育館	体育室	可	4,900	6,100	—	—
	軽スポ室	可	2,600	3,200	—	—
	小体育室	可	2,600	3,200	—	—
	会議室	—	600	600	—	—
鳴尾体育館	体育室	可	5,800	7,200	—	—
	軽スポ室	—	1,200	1,500	—	—
	会議室	—	600	600	—	—
甲武体育館	体育室	可	5,500	6,800	—	—
	軽スポ室1	—	800	1,000	—	—
	軽スポ室2	—	1,400	1,700	—	—
	会議室	—	600	600	—	—
北夙川体育館	体育室	可	5,400	6,700	—	—
	軽スポ室	—	1,600	2,000	—	—
	会議室	—	700	700	—	—
樋之池テニスコート	—	2,400	3,000	—	—	
樋之池プール ■	—	3歳～小学生250円・中学生以上500円				
塩瀬体育館	体育室	可	4,300	5,300	—	—
	軽スポ室	—	1,200	1,500	—	—
	会議室1	—	400	400	—	—
	会議室2	—	600	600	—	—
	テニスコート	—	2,400	3,000	—	110
高座山野球場	—	3,200	8,000	—	1,300	
浜甲子園体育館	体育室	可	10,000	12,500	1,000	—
	会議室1・2	—	400	500	—	—
	野球場(A面)又は(B面)	—	5,700	7,100	—	—
	野球場(C面)	—	6,400	8,000	—	—
	多目的グラウンド(A面)	—	4,400	5,500	—	—
	多目的グラウンド(B面)	—	3,100	3,800	—	—
	テニスコート	—	2,400	3,000	—	110
流通東体育館	体育室	可	4,000	5,000	—	—
	会議室	—	600	600	—	—
	野球場	—	3,200	8,000	—	—
	テニスコート	—	1,200	3,000	—	110
山口町船坂多目的グラウンド	A面	—	1,600	4,600	—	—
	B面	—	1,000	2,800	—	—

施設名	半面	施設使用料(2時間)		冷暖房(1時間)	夜間照明(15分)	
		平日	土・日・祝			
松原体育館	体育室	可	5,000	6,200	—	—
	多目的室1	—	1,200	1,500	—	—
	多目的室2 ■	—	900	1,100	—	—
	会議室(和室)	—	600	600	—	—
鳴尾浜臨海公園(北地区)	野球場	—	6,400	8,000	—	1,300
	テニスコート	—	2,400	3,000	—	110
津門野球場	—	6,400	8,000	—	—	
甲子園浜野球場	—	6,400	8,000	—	1,300	
能登運動場	運動場	可	1,700	2,100	—	—
	会議室	可	900	900	—	—

- ・■の施設は、「スポーツネットにしのみや」の予約対象外。
- ・松原体育館多目的室2(トレーニング室)は原則、団体貸出不可。
- ・施設使用料は、西宮市民以外は倍額。(プール、松原体育館多目的室2のトレーニング器具を個人で使用した場合を除く)
- ・施設使用料は、スポーツ・レクリエーション目的での全面使用時(テニスコートは1面)の料金。(半面使用時はその半額)
- ・個人使用料(体育館、能登運動場会議室、鳴尾・松原体育館走路)は、2時間当たり一般：200円、児童・生徒等：100円。
- ・個人使用料(松原体育館多目的室2)は、1回当たり一般200円、児童・生徒等100円。(トレーニングルーム器具を使用した場合(走路利用含む)に限る)
- ・別途、器具使用料あり。(卓球台・放送器具などの貸出用器具の使用時)
- ・その他、別料金となる場合あり。(スポーツ・レクリエーション目的以外での使用、入場料の徴収、営利目的での使用時等)

こども未来センター

所在地 西宮市高畑町2番77号 電話 (0798)65-1936

設置年月 平成27年9月

施設概要 敷地面積 2,327.25㎡

建物構造 鉄骨造地上5階建て

建物延床面積 4,112.58㎡

5階	157.19㎡	プール、太陽光パネル、機械室
4階	699.59㎡	教育支援センター「あすなろ 未来」、会議室(2)
3階	1,125.73㎡	相談室(8)、プレイルーム(2)、会議室(3)、職員室 他
2階	1,280.12㎡	診察室(4)、リハビリテーション室(12)、検査室(3) 他
1階	849.95㎡	児童発達支援センター「わかば園」保育室(6)、遊戯室、調理室、サロン

事業概要

- ・相談支援(発達相談・教育相談)
- ・地域・学校支援
- ・診療、リハビリ(診療所)
- ・児童発達支援センター「わかば園」
- ・教育支援センター「あすなろ 未来」

子育て総合センター

所在地 西宮市津田町3番40号 電話 (0798)39-1521

設置年月日 平成13年4月1日

施設概要

- 1 建物構造 鉄骨造り2階建て
- 2 面積 敷地面積 3,670.5㎡ (併設幼稚園も含む)
延床面積 850.59㎡
- 3 施設 相談室(2)、研修室(2)、親子サロン(1)、
多目的室(1)、情報コーナー、事務室(1)、面談室(1)
(注) カッコ内は室数

開館時間

- 親子サロン 9時30分～16時30分 (注) 12時～13時は除く
乳幼児の子育て相談 月～土曜日 9時～17時30分
(注) 土曜日 12時～13時は除く
子育てコンシェルジュ相談 月～金曜日 9時～17時30分
にのみやしファミリーサポートセンター 月～金曜日 9時～17時30分

休館日 祝日・年末年始(12月29日～1月3日)

日曜日は親子サロンのみ開室

事業内容

事業名	概要
(1) 相談業務	乳幼児の子育てに関する様々な相談 専用電話(0798)35-5151 子育てコンシェルジュ相談 電話(0798)39-1521
(2) 情報提供業務	子育ての情報、保育所や幼稚園の情報、幼児教育や 子育てサークルの情報などの提供
(3) 支援業務	子育て講座や子育てサークルの育成などのいろい ろな子育て支援事業、親子サロンの開設など
(4) 調査研究業務	幼児教育や子育て支援などについての調査研究 付属あおぞら幼稚園との共同研究
(5) 研修業務	幼稚園・保育所・認定こども園・小学校・義務教育 学校・特別支援学校の教職員などに対する研修 電話(0798)35-2857
(6) 連携業務	幼稚園・保育所・認定こども園・小学校連携推進事 業「つながり」
(7) 管理運營業務	子育て総合センター、みやっこキッズパーク及び児 童館の管理運営
(8) ファミリー・サポ ートセンター業務	「子育ての援助を受けたい人」と「子育ての援助を 行いたい人」とが会員となって、地域の中で育児の援 助活動を行う。会員制の組織 電話(0798)39-1534

みやっこキッズパーク

所在地 西宮市芦原町7番32号 電話 (0798)67-7321

設置年月日 平成15年11月8日

設置概要

- 1 面積 広場スペース 3,986㎡
管理棟 120㎡
- 2 施設 広場スペース(土山、ピオトープ、田んぼ、泥んこ池ほか)
管理棟(事務室、ミーティングルーム、ワーキングルーム)

開園時間 10時～17時 (注) 12時～13時は除く

休館日 月曜日・年末年始(12月29日～1月3日)

市民ギャラリー

所在地 西宮市川添町15番26号 電話 (0798)33-1666

設置年月日 昭和60年7月10日

設置概要 第1展示室 258㎡(127m) 第2展示室 220㎡(109m)
第3展示室 158㎡(66m) 第4展示室 161㎡(58m)
(注) カッコ内は展示室有効壁面長

事業概要 美術に関する創作活動の発表と鑑賞の場として、一般の利用に
供する。

開館時間 10時～18時(入館は17時30分まで)(主催者により変更あり)

休館日 毎週月曜日・年末年始(12月28日～1月4日)

北口ギャラリー

所在地 西宮市北口町1番2号 ACTA(アクタ)西宮 東館6階
電話(0798)69-3160

設置年月日 平成13年4月20日

設置概要 第1展示室 216㎡(95m) 第2展示室 146㎡(65m)
第3展示室 114㎡(54m)
第1創作室 129㎡ 第2創作室 95㎡
(注) カッコ内は展示室有効壁面長

事業概要 美術に関する創作、発表、鑑賞の場として、一般の利用に供する。

開館時間 展示室 10時～19時(主催者により変更あり)

創作室 10時～21時30分

休館日 毎週月曜日・年末年始(12月28日～1月4日)

自然体験学習施設

1. 甲山自然環境センター

(1) 甲山自然の家

所在地 西宮市甲山町67番地 電話 (0798)72-0037

設置年月日 昭和42年2月17日

面積 敷地面積2,573㎡

鉄筋コンクリート造2階建てほか 延べ1,137㎡

施設概要 宿泊室(6人用14室・定員84人)・研修室(2)・食堂・

浴室(2)・厨房・事務室・管理入室

利用対象 家族・グループ・団体

宿泊使用料(1人/1泊)(単位:円)

年齢区分	市内	市外
中学生以下	無料	500
高校生	500	1,000
それ以外	750	1,500
65歳以上	500	1,000
シーツ等使用料	191 + 税	

研修室使用料(1室当たり)

(単位:円)

区分		9時~12時	12時30分~14時30分	15時~17時	17時~22時
宿泊者	第1研修室	540	360	360	540
	第2研修室	300	200	200	300
	和室	150	100	100	—
宿泊者以外	第1研修室	1,080	720	720	—
	第2研修室	600	400	400	—
	和室	300	200	200	—

(注) 市外在住者は倍額。

休館日 年末年始(12月29日~1月3日)

施設概略図

(1階)

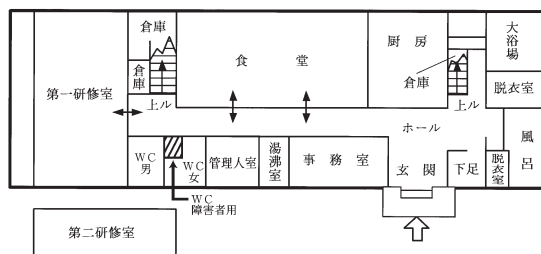

(2階)

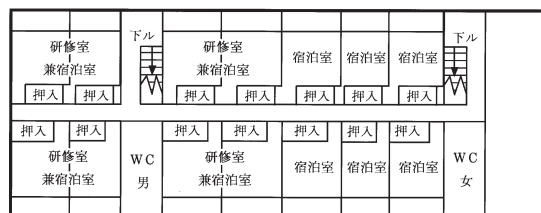

(2) 甲山自然学習館

所在地 西宮市甲山町67番地 電話 (0798)72-0037

設置年月日 平成16年10月17日

面積 延べ面積65㎡

エコシステム木造2階建て(ソーラーパネルによる発電・太陽熱による暖房設備・地熱利用による冷房設備・雨水タンクによる雨水利用)

施設概要 展示室

- ・甲山や四季折々の生き物や植物に関する情報提供
- ・仁川の生きもの水槽展示コーナー
- ・自然体験・環境学習に関する情報提供 など

休館日 年末年始(12月29日~1月3日)

(3) 甲山キャンプ場

所在地 西宮市甲山町67番地

電話 (0798)72-0037 (甲山自然の家)

設置年月日 昭和40年6月28日

面積 96,438㎡

施設概要 常設テント(サイトI(6人)、II(24人)、III(6人))・持ち込みテント(サイトIV(12~18人)、サイトV(90人))・炊事場(3ヶ所)・便所・管理棟・倉庫

利用対象 家族・グループ・団体・個人

使用料(1人当たり)

(単位:円)

区分	年齢	市内	市外
宿泊	中学生以下	無料	300
	それ以外	300	600
日帰り	中学生以下	無料	200
	それ以外	200	400
常設テント使用料(1基当たり)		400	800

休館日 年末年始(12月29日~1月3日)

施設位置図

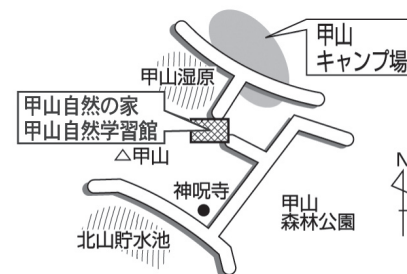

(4) 社家郷山キャンプ場

所在地 西宮市越水字社家郷山1番地119 電話(0798)72-0037
 設置年月日 昭和61年7月24日
 面積 108,481㎡
 施設概要 テントサイト(全8区画・各定員6名程度)・
 炊事場・便所・管理棟・倉庫
 利用対象 個人・家族・少人数グループ
 使用料 (1人当たり) (単位:円)

区分	年齢	市内	市外
日帰り	中学生以下	無料	200
	それ以外	200	400

休場日 火～金曜日(祝日・夏休み期間中を除く)
 年末年始(12月29日～1月3日)

施設位置図

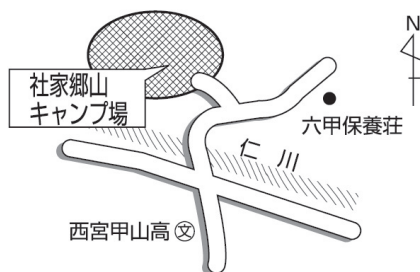

2. 甲子園浜自然環境センター

所在地 西宮市枝川町19番10号 電話(0798)49-6401
 設置年月日 平成14年11月1日
 面積 延べ面積695㎡
 施設概要 鉄筋コンクリート造3階建て
 研修室・学習交流室
 ・海浜に関する図書や野鳥のパネルの展示
 ・渡り鳥を観察するコーナー(望遠鏡・双眼鏡配備)
 ・海、川の生きものの水槽展示コーナー
 休館日 月曜日(祝日の場合は、その翌日)・年末年始(12月29日～1月3日)

施設位置図

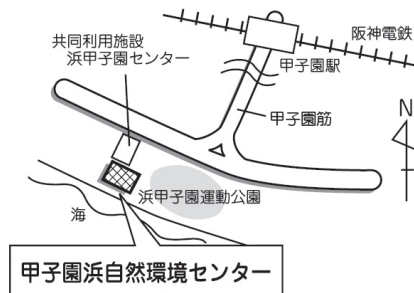

附属機関委員等

西宮市学校教育事業審査委員会委員

所管課: 学校教育事業担当課 又は 教育総務課 電話番号(0798)35-3836
 任期: 令和8年1月25日まで

役職名	氏名	所属等
委員	藤岡和代	元 市立高等学校長
委員	大林英夫	元 市立小・中学校長
委員	多田玲子	神戸大学国際人間科学部および関西学院大学教育学部 非常勤講師
委員	大門吉俊	公認会計士
委員	櫻井美子	元 市立小学校長

西宮市立学校施設整備設計等事業者選定委員会委員

所管課: 学校管理課 電話番号(0798)35-3891
 任期: 令和6年8月2日まで

役職名	氏名	所属等
委員長	寺地洋之	大阪工業大学 教授
副委員長	大和一哉	武庫川女子大学 特任教授
委員	鳥巢茂樹	武庫川女子大学 教授

西宮市生涯学習審議会委員 ※令和2年度4月～(西宮市社会教育委員会議より移行)

所管課: 生涯学習企画課 電話番号(0798)35-3869
 任期: 令和8年5月31日まで

役職名	氏名	所属等
会長	服部泰宏	神戸大学大学院教授
副会長	立山磨季	西宮市子ども会協議会
委員	濱本新	西宮市立中学校長会(甲武中学校)
"	多田京子	西宮市スポーツ推進委員協議会
"	松村すみ江	西宮市青少年愛護協議会
"	山崎由美	西宮コミュニティ協会
"	本多千明	同志社大学准教授
"	清水明彦	西宮市社会福祉協議会
"	正阿彌崇子	NPO法人とよなかESDネットワーク
"	大岡栄美	関西学院大学准教授
"	井下奈緒美	公募委員
"	野崎英喜	公募委員

西宮市文化財保護審議会委員

所管課: 文化財課 電話番号(0798)33-2074
 任期: 令和7年9月30日まで

役職名	氏名	役職名	氏名
委員長	寺沢知子	委員	中江研之
副委員長	長谷洋一	"	藤井裕之
委員	石井弘明	"	志村洋

西宮市青少年補導・非行化防止懇話会会員

所 管 課：学校保健安全課 電話番号 (0798)35-3814

任 期：令和8年3月31日まで

選出区分	氏 名	職 名
民 間	田 中 仁 美	西宮市民生委員・児童委員会 理事
"	赤 松 展 彦	西宮市P T A連合会 会長
"	遠 竹 久美子	高木地区青少年愛護協議会 会長
"	堀 毛 好 美	西宮市青少年補導委員連絡協議会 副会長
"	高 橋 薫	西宮市保護司会 会長
"	川 本 輝 子	西宮市子ども会協議会 会長
警 察	西 脇 伸 一	西宮警察署 生活安全第2課 課長
"	東 浩太郎	甲子園警察署 生活安全課 課長
児童福祉	落 合 恵 子	兵庫県西宮こども家庭センター 家庭支援課長
教 育	中 村 みはる	西宮市立西宮東高等学校 校長
"	渡 辺 昇	西宮市立塩瀬中学校 校長
"	岩 瀬 寛 明	西宮市立上ヶ原小学校 校長

西宮市いじめ防止等対策委員会委員

所 管 課：学校保健安全課 電話番号 (0798)35-3496

任 期：令和7年1月31日まで

現 在 日：令和6年7月11日

区 分	氏 名	所 属
学識経験者	丹 羽 登	関西学院大学 教育学部 教授
弁 護 士	葉 野 彩 子	大阪弁護士会
社会福祉	福 井 良 江	兵庫県社会福祉士会
精神科医	森 村 安 史	仁明会病院 理事長
保 護 者	赤 松 展 彦	西宮市P T A連合会 会長
教 育	西 本 英 典	西宮市立夙川小学校 校長
"	西 坂 大 輔	西宮市立深津中学校 校長

西宮市学校結核対策委員会委員

所 管 課：学校保健安全課 電話番号 (0798)35-3860

任 期：令和8年6月30日まで

区 分	氏 名	所 属
学 識 経 験 者	奥 田 真 珠 美	兵庫医科大学 教授
学 校 医 代 表	北 垣 幸 央	西宮市医師会
"	前 寛	西宮市医師会
"	山 路 滋	西宮市医師会
小 学 校 長 代 表	佐 伯 孝 司	西宮市立山口小学校
中 学 校 長 代 表	加 藤 正 保	西宮市立苦楽園中学校
養 護 教 諭 代 表	山 本 千 津 子	西宮市立鳴尾南中学校
"	神 田 久 視 子	西宮市立上ヶ原南小学校

西宮市学童等腎臓検診審議会委員

所 管 課：学校保健安全課 電話番号 (0798)35-3860

任 期：令和8年6月30日まで

区 分	氏 名	所 属
学 識 経 験 者	矢 谷 和 也	兵庫医科大学 助教
学 校 医 代 表	濱 岡 守	西宮市医師会
"	前 寛	西宮市医師会
"	大 森 公之助	西宮市医師会
"	谷 口 賢 蔵	西宮市医師会
関 係 検 診 機 関 代 表	丸 岡 康 子	西宮市医師会 検査部
"	松 田 美 和	西宮市医師会 健診部
"	篠 原 弘 珠	兵庫県予防医学協会
"	塚 田 論	兵庫県予防医学協会
養 護 教 諭 代 表	久木原 紗也華	西宮市立西宮支援学校
"	川 崎 明 子	西宮市立段上小学校
"	三 宅 和 代	西宮市立平木中学校・養護教諭
"	服 部 一 望	西宮市立瓦林小学校・養護教諭

西宮市学校給食審議会委員

所 管 課：学校給食課 電話番号 (0798)35-3862

任 期：令和8年5月14日まで（保護者代表は令和8年7月9日まで）

現 在 日：令和6年8月1日（学識経験者は五十音順）

区 分	氏 名	所 属
学 識 経 験 者	上 小 城 伸 幸	近畿大学経営学部准教授
"	脇 本 景 子	武庫川女子大学食物栄養科学部准教授
関 係 行 政 機 関 職 員	竹 内 ひ と み	小学校長
"	秋 山 陽 子	中学校長
"	下 釜 麻 衣 子	小学校栄養教諭
保 護 者 代 表	南 幹 子	西宮P T A連合会
"	田 中 由 紀	西宮P T A連合会

西宮市就学支援委員会委員

所 管 課：特別支援教育課 電話番号 (0798)35-3897

任 期：令和7年6月30日まで

選出区分	氏 名	職 名
学 識 経 験 者	難 波 愛	神戸学院大学准教授
医 師	駒 井 早 苗	いずみ心療クリニック
"	佐々木 健 陽	西宮渡辺病院長・整形外科部長
"	下 竹 敦 哉	えがおのこどもしもたけクリニック院長
関係行政機関職員	佐々木 理	西宮市立浜脇中学校長
"	濱 本 新	西宮市立甲武中学校長
"	上 田 善 子	西宮市立鳴尾中学校長
"	神 崎 雅 之	西宮市立南甲子園小学校長
"	會 澤 寿 之	西宮市立大社小学校長
"	高 木 浩 司	西宮市立鳴尾小学校長
"	粟 屋 邦 子	西宮市立甲陽園小学校長
"	山 根 桜 子	西宮市立甲東小学校長
"	川 本 真 紀	西宮市立大社幼稚園長
"	石 井 奈穂子	兵庫県立むこがわ特別支援学校校長
"	原 田 綾 女	西宮市立西宮支援学校長
"	島 村 耕 平	健康福祉局生活支援部生活支援課長

西宮市特別支援教育審議会委員

所 管 課：特別支援教育課 電話番号 (0798)35-3897

任 期：令和7年7月13日まで

現 在 日：令和6年7月1日

選出区分	氏 名	職 名
学 識 経 験 者	竹 田 契 一	大阪教育大学名誉教授
"	花 熊 曉	愛媛大学名誉教授
医 療 関 係 者	井 出 浩	浅野神経内科クリニック医師 医学博士
保 護 者 代 表	田 中 智恵子	西宮市PTA連合会
"	大 上 浩 子	西宮支援学校PTA 会長
教 育 関 係 者	粟 屋 邦 子	西宮市学校園長会
教 育 関 係 者 (臨時委員)	原 田 綾 女	西宮市特別支援教育研究協議会 副会長
教 育 関 係 者 (臨時委員)	金 高 玲 子	元西宮市立西宮養護学校長

学校教育関係

西宮市学校保健会役員

所 管 課：学校保健安全課 電話番号 (0798)35-3860

任 期：令和7年3月31日まで

現 在 日：令和6年7月17日

役 職 名	氏 名	所 属
会 長	伊賀 俊行	医師会
副 会 長	脇谷 孝彦	校園長会
"	赤松 展彦	P T A連合会
常 務 理 事	小濱 宏	市教委事務局
会 計 理 事	篠原 健一	歯科医師会
"	上島 里紗	体育担当者会
監 事	青石 尚子	保健担当者会
"	松原 千春	養護教諭会
理 事	下崎 明子・石飛 弥生	校園長会
"	石橋 有美・針江 志織	保健担当者会
"	長谷川 典子・垣中 亜矢子	養護教諭会
"	高須 洋平・笹倉 直人	体育担当者会
"	北垣 幸央・前 寛	医師会
"	中坪 信也・白石 雅照	歯科医師会
"	中川 尚美・高尾 一人・山田 玉美	薬剤師会
"	南 幹子	P T A連合会
"	秦 淳也・澤田 文	市教委事務局

兵庫県学校保健会役員

役 職 名	氏 名	所 属
副 会 長	中 橋 良 記	県学校保健主事会
理 事	小 濱 宏	市教委事務局
代 議 員	山 田 玉 美	薬剤師会
"	下 崎 明 子	校園長会

学校医・学校歯科医・学校薬剤師

所 管 課：学校保健安全課 電話番号 (0798) 35-3896

任 期：令和8年3月31日まで

校 名	内 科	眼 科	耳鼻科	歯 科	薬剤師
浜 脇 小	西川 宏信	繪野亜矢子	山田 耕作	奥平 剛 桂 基樹	
香 櫛 園 小	清水 俊男	富井 厚	藏川 涼世	村松 弘康	瓜生 強
安 井 小	西田 主恵	岩橋 洋志	大草 方子	林 直樹	島田 佳代
夙 川 小	岸本圭永子	波田 道子	石田 春彦	宮崎 晴彦	内田 早苗
北 夙 川 小	深田 正代	伊賀 俊行	齋藤 幹	吉田 能得	柳井 美菜
苦 楽 園 小	平井 健三	高橋 雅子	四ノ宮 隆	青野 亘	柴田喜代子
大 社 小	吉田 新吾	岩橋 洋志	大草 方子	大塚 正子	塩谷 文代
神 原 小	坂尾 将幸	堀田能婦子	大草 方子	亀岡 強	田並紗規子
甲 陽 園 小	山田 浩	堀田能婦子	河野和香子	松岡 昌彦	松下菜穂子
広 田 小	鈴木 洋	金山慎太郎	法貴 元	糸田 教浩	大曲 正司
平 木 小	関 真理子	細田 伸子	足達亜貴子	野村 俊弥	和田友季子
甲 東 小	法西 浩	森 健司	森 裕司	田中 秀幸	松本 憲和
上ヶ原小	山内 崇義	滝 純	足達 治	外山 徹	小阪美佳子
上ヶ原南小	折山 文子	滝 純	河野和香子	山本 一郎	植田 篤治
段 上 小	森口 孝一	保科 幸次	足達 治	小山 征彦	岡本 香絵
段上西小	中島 敏雄	森 健司	森 裕司	中坪 信也	岡本 香絵
樋ノ口小	寺島 和浩	佐藤 英美	塩見 洋作	佐藤 淳一	金光 智子
高 木 小	村上 博	佐藤 英美	法貴 元	山本 卓	塩谷 文代
高木北小	吉新 祥一	保科 幸次	塩見 洋作	篠原 健一	内田 早苗
瓦 木 小	茂山 朋広	今泉 正徳	佐古田美佳	芦刈 貴光	小阪美佳子
深 津 小	岩本 紀之	法貴 哲	倉増 咲織	白川 幸子	高場 圭子
瓦 林 小	松本 涉	松尾 裕文	鷺尾 有司	吉田 実	寺尾 宣子
上甲子園小	大西 国夫	奥村 素司	福武 知重	中井 裕之	安井 朋子
津 門 小	大西 正孝	和田佳一郎	肥田宏一郎	藺 秀行	麻田 紀子
春 風 小	高井 徹	山縣 祥隆	柚木 歩	白石 雅照	南 雅子
今 津 小	谷口 賢蔵	伊賀 俊行	増田 基子	堀川 大輔	須崎 宏子
用 海 小	榎原 良一	飯塚 修三	鳥山 成樹	嶋 信行	堀口 裕子
鳴 尾 小	溝尻 素子	山本 修士	友藤 誠一	秋田 直樹	大壁ますみ

学校医・学校歯科医・学校薬剤師 (つづき)

校 名	内 科	眼 科	耳鼻科	歯 科	薬剤師
南甲子園小	中田 正基	木本 高志	鷺尾 有司	伊藤 尚史	原田 佳代
甲子園浜小	辻 淳	山本 博之	武藤 俊彦	相原 一慶	岸森 直子
高 須 小	陣 佑祥	宇山 悟	貴田 雅子	前田 克典	高尾 一人
高須西小	辰巳 美晶	宇山 悟	貴田 雅子	藤原 正己	高尾 一人
鳴 尾 東 小	北垣 幸央	木本 高志	武藤 俊彦	吉田 篤	嶋崎 利子
鳴 尾 北 小	楯 英毅	山縣 祥隆	奥窪 明子	廣瀬 泰明	高橋眞理子
小 松 小	平岡 敬介	柏木 洋子	福武 知重	本庄 友子	片山 恵子
山 口 小	内橋 正仁	松山 智昭	増田 基子	弓場 成訓	中川 卓也
北六甲台小	三木 宏文	松山 智昭	三木祐一郎	村上 豪一	山本 優子
名 塩 小	南堂 公平	辻 孝仁	三木祐一郎	芝辻 篤史	山田 玉美
東 山 台 小	濱本健次郎	辻 孝仁	三木祐一郎	谷田 英輔	中川 朋美
生 瀬 小	米倉 康博	辻 孝仁	三木祐一郎	木村 正	山田 玉美
西宮支援	林 伸介	宇山 令司	武藤 俊彦	石井 信和	桂 基樹
浜 脇 中	川野 悦司	宇山 令司	鳥山 成樹	三原 拓也	麻田 紀子
大 社 中	岡本 恭明	波田 道子	足達亜貴子	久保 成準	米澤 雅博
苦 楽 園 中	家田 泰浩	伊賀 俊行	齋藤 幹	山本 好彦	柴田喜代子
上ヶ原中	玉置 晃司	佐藤 英美	佐古田美佳	茂下 弘延	松本 憲和
甲 陵 中	下永田 剛	森 健司	森 裕司	丸山 忠隆	高場 圭子
平 木 中	岸田 健	中内 一揚	法貴 元	水尻 大希	片山 恵子
甲 武 中	瀬戸 良文	幾井 重行	折田 浩	古市 健吾	島田 佳代
瓦 木 中	原 均	今泉 正徳	折田 浩	横山 元	寺尾 宣子
深 津 中	平川 一秀	法貴 哲	増田 基子	広瀬 康博	田並紗規子
上甲子園中	肥田 崇子	松葉 真二	柚木 歩	山下 麻美	大壁ますみ
今 津 中	伊賀 幹二	伊賀 俊行	山田 耕作	辻 達郎	内藤 良子
真 砂 中	勝部 芳樹	佐藤 寛之	山田 耕作	中山 文博	嶋崎 利子
鳴 尾 中	志水 孝久	山本 博之	友藤 誠一	後藤 洋次	滝川 秀樹
浜甲子園中	中田 敦之	木本 高志	奥窪 明子	能登原 徹	高橋眞理子
鳴 尾 南 中	鈴木 淳一	宇山 悟	貴田 雅子	石田 良介	牧 拓未
高 須 中	高橋 澄夫	宇山 悟	武藤 俊彦	長田 卓央	宮本 久子
学 文 中	白潟 恒一	柏木 洋子	奥窪 明子	大塚 淳矢	安井 朋子

学校医・学校歯科医・学校薬剤師（つづき）

校名	内科	眼科	耳鼻科	歯科	薬剤師
山口中	白川 勝	松山 智昭	佐古田一穂	福武 洋二	山田 玉美
塩瀬中	山根 広之	辻 孝仁	三木祐一郎	奥田 徹	中川 朋美
西宮浜義務教育	横山 和武 中嶋 淳一	伊田 典子	辻 智子	三浦 順市 小田 洋司	松田 典子
西宮高校	長谷川順一	飯塚 修三	四ノ宮 隆	吉崎 信也	山田 玉美
西宮東高校	橋本 邦生	山本 修士	山田 耕作	中村 重治	岸森 直子
浜脇幼	佐治 洋介	宇山 令司	藏川 涼世	大原 透	前之園誠二
用海幼	（ 休 園 中 ）				
夙川幼	平瀬 敏志	波田 道子	石田 春彦	糟谷 周吾	姓本 典子
越木岩幼	日野 利治	高橋 雅子	齋藤 幹	岡本 篤剛	永嶋亜希子
大社幼	青山 愛子	金山慎太郎	四ノ宮 隆	大家 正久	米澤 雅博
あおぞら幼	井上 智弘	飯塚 修三	鳥山 成樹	楠山 能延	松本 成美
上ヶ原幼	岡本 恭明	高橋 雅子	前田 英美	櫻井 健次	岡山 容子
門戸幼	橋村 裕也	幾井 重行	河野和香子	天羽 大介	小阪美佳子
高木幼	村上 博	中内 一揚	塩見 洋作	東本 琢磨	牧 拓未
瓦木幼	（ 休 園 中 ）				
春風幼	宮下恵実子	山縣 祥隆	柚木 歩	奥野 憲治	原田 彩
今津幼	（ 休 園 中 ）				
南甲子園幼	谷口 賢蔵	佐藤 寛之	山田 耕作	庄 昌彦	宮本 久子
浜甲子園幼	（ 休 園 中 ）				
高須西幼	（ 休 園 中 ）				
鳴尾東幼	宇野 浩史	山本 領子	武藤 俊彦	加藤 隆久	宮本 久子
鳴尾北幼	（ 休 園 中 ）				
小松幼	（ 休 園 中 ）				
山口幼	南堂 公平	松山 智昭	三木祐一郎	永井 慶一	中川 卓也
名塩幼	（ 休 園 中 ）				
生瀬幼	山根 広之	辻 孝仁	三木祐一郎	來司 啓	山本 優子

（注）このほか、西宮支援学校に整形外科医・倉信央記及び精神科医・田中勝治を置いている。

社会教育関係

西宮市家庭教育振興市民会議委員

所管課：地域学校協働課 電話番号（0798）35-3868

役職名	氏名	所属
—	—	—
—	—	—
—	—	—
—	—	—
—	—	—

（注）議長及び委員については選任会議等を開催していないため確定していない。

西宮市PTA連合会役員

所管課：地域学校協働課 電話番号（0798）35-3868

現在日：令和6年6月1日

役職名	氏名	所属PTA等
会長	赤松 展彦	—
副会長	南 幹子	—
”	田浦 香織	—
”	野中 誠二	西宮市立瓦木小学校校長
監査役	西井 美和	—
”	渡辺 美穂	西宮市立甲陵中学校校長

西宮市PTA連合会事務局 電話番号（0798）56-7007

単位PTA会長〈小学校・義務教育学校・特別支援学校〉

所管課：地域学校協働課 電話番号(0798)35-3868

現在日：令和6年6月1日

PTA	会長名	PTA	会長名
浜 脇	(—)	瓦 林	梅 田 圭 子
香 櫛 園	高 橋 直 希	上 甲 子 園	神 澤 美 貴
安 井	馬 場 沙 織	津 門	大 迫 美 千 子
夙 川	増 山 誠	春 風	愛 澤 亜 矢
北 夙 川	濱 中 ナツキ	今 津	福 本 大 介
苦 楽 園	高 野 美 菜 子	用 海	花 城 武 志
大 社	西 添 恵 利	鳴 尾	吉 野 裕 太
神 原	高 本 宜 慶	南 甲 子 園	進 藤 康 幸
甲 陽 園	賀 嶋 悠	甲 子 園 浜	谷 口 由 貴
広 田	與 世 田 順 子	高 須	(—)
平 木	久 保 梓・日 高 俊 夫	高 須 西	ジャズーリ 陽 子
甲 東	足 立 航	鳴 尾 東	吉 田 菜 緒
上 ケ 原	(松 尾 蘭)	鳴 尾 北	木 村 彰 秀
上 ケ 原 南	飯 塚 静 子	小 松	瀧 野 真 継
段 上	渡 部 優 樹	山 口	寺 崎 光 洋
段 上 西	谷 口 慎 一	北 六 甲 台	相 馬 沙 由 里
樋 ノ 口	杉 坂 裕	名 塩	酒 谷 剛 弘
高 木	小 南 陽 平	東 山 台	井 田 早 紀
高 木 北	玄 田 彩 加	生 瀬	(休 会 中)
瓦 木	太 田 春 菜	西 宮 浜	加 藤 久 美 子
深 津	栗 山 雅 史	西 宮 支 援	大 上 浩 子

(注) 上ケ原は代表者名、浜脇・高須は一般公開されていない。

単位PTA会長〈中学校〉

所管課：地域学校協働課 電話番号(0798)35-3868

現在日：令和6年6月1日

PTA	会長名	PTA	会長名
浜 脇	神 田 麻 衣	今 津	大 迫 純 司 郎
大 社	奥 大 輔	真 砂	(—)
苦 楽 園	藤 原 典 子	鳴 尾	(—)
上 ケ 原	相 河 由 美 子	浜 甲 子 園	(—)
甲 陵	守 田 律 子	鳴 尾 南	求 原 悠 也
平 木	岡 田 和 歌 子	高 須	手 嶋 孝 之
甲 武	村 田 篤 子	学 文	正 井 奈 緒 子
瓦 木	(根 来 綾 乃)	山 口	今 橋 隆 行
深 津	(山 下 麻 貴)	塩 瀬	内 藤 奈 緒
上 甲 子 園	谷 奈 々 子		

(注) 瓦木は代表者、深津は統括連絡担当、真砂・浜甲子園は一般公開されていない。なお、鳴尾は「鳴中サポート」に名称変更。

単位PTA会長〈幼稚園〉

所管課：地域学校協働課 電話番号(0798)35-3868

現在日：令和6年6月1日

PTA	会長名	PTA	会長名
浜 脇	—	高 木	大 西 綾
夙 川	杉 田 朋 子	春 風	石 村 真 央
越 木 岩	西 浦 鮎 子	南 甲 子 園	—
大 社	宮 原 美 穂	鳴 尾 東	中 野 彩 絵 加
あ お ぞ ら	平 瀬 佳 織	山 口	塚 本 美 優
上 ケ 原	櫻 井 里 枝	生 瀬	(休 会 中)
門 戸	山 根 和 枝		

(注) 浜脇・南甲子園は令和6年3月解散。

西宮ユネスコ協会役員

所管課：地域学校協働課 電話番号(0798)35-3868
現在日：令和6年6月1日

役職名	氏名	役職名	氏名
名誉会長	石井登志郎	会計	今田廣子
会長	辰馬章夫	〃	楠本史子
副会長	藤村琇子	書記	青木弘子
〃	古胡博巳	監事	山村悦子
事務局長	古胡博巳	〃	藤村絵里
事務局次長	大川利子		

西宮市人権・同和教育協議会

所管課：人権教育推進課 電話番号(0798)35-3943
現在日：令和6年5月17日

役職名	氏名	所属団体機関名
会長	白井弘一	学識経験者
副会長	山下淳子	芦原地区子ども会連絡協議会
〃	池田美紀	西宮人権擁護委員協議会
〃	小河内めぐみ	市立幼稚園長会
〃	藤田佳樹	市立小学校長会
〃	大森頼宗	市立中学校長会
会計	寺田典子	芦原地域生活文化問題協議会
監査	貝淵悦子	個人会員
〃	木村強	西宮市青少年愛護協議会

西宮市人権・同和教育協議会事務局 電話番号(0798)35-3892

西宮市人権・同和教育協議会常任委員

所管課：人権教育推進課 電話番号(0798)35-3943
現在日：令和6年6月1日

氏名	所属団体機関名
小河内めぐみ	市立幼稚園長会
藤田佳樹	市立小学校長会
大森頼宗	市立中学校長会
切原賀子	公立高等学校長会
金光文代	私立幼稚園連合会
中井崇裕	市立小学校教科等研究会 人権教育部会
岩瀬礼美	市立中学校教科等研究会 人権教育部会
奥大輔	西宮市PTA連合会
清水由美子	西宮市地域婦人団体協議会
野村世理子	西宮市子ども会協議会
石村理恵	日本ボーイスカウト兵庫連盟 阪神さくら地区協議会
吉本敦子	ガールスカウト日本連盟兵庫県支部 西宮市協議会
木村強	西宮市青少年愛護協議会
和田典子	西宮市社会福祉協議会
井下奈緒美	西宮市生涯学習審議会
山本敦子	西宮市民生委員・児童委員会
仮屋恵司	西宮市保護司会
池田美紀	西宮人権擁護委員協議会
村田征彦	西宮市環境衛生協議会
藪田正美	西宮防犯協会
豊島吉博	西宮市職員労働組合
早川智洋	西宮市教職員組合
香山由美子	西宮公共職業安定所
笹部真菜美	付属あおぞら幼稚園
山本宏美	芦原保育所
内田吉紀	芦原むつみ保育所
福井睦子	付属あおぞら幼稚園PTA
寺田典子	芦原地域生活文化問題協議会
山下淳子	芦原地区子ども会連絡協議会
大野廣和	部落解放同盟西宮支部
眞澄茂	西同協企業部①
鼻崎孝	西同協企業部②
森山毅	西宮市長事務局
秦淳也	西宮市教育委員会

西宮市子ども協議会

所管課：青少年育成課 電話番号(0798)31-5428

現在日：令和6年6月1日

役職名	氏名	役職名	氏名
会長	川本輝子	教育部長	立山磨季
副会長	田中良和	指導部長	岡治文香
〃	前田多美子	安全会委員長	中口 暁
〃	立山磨季	広報委員長	山口香保里
会計	前田多美子	リーダー 委員長	中口 暁
〃	野村世理子	文化サークル 委員長	岡本結城
事務局長	伊波由美子	監 査	岩井 昭
総務部長	伊波由美子	〃	関谷順子
事業部長	田中良和	〃	池原有紀子

地区子ども会

所管課：青少年育成課 電話番号(0798)31-5428

現在日：令和6年6月1日

地区名	代表者名	地区名	代表者名
安井	森田 輝	芦原	山下 淳子
香櫨園	福田 砂衣子	南甲子園	宮崎 寛子
津門	大西 佳奈	学文	川本 輝子
春風	長谷川 未吉		

日本ボーイスカウト兵庫連盟阪神さくら地区協議会

所管課：青少年育成課 電話番号(0798)31-5428

現在日：令和6年6月1日

役職名	氏名	役職名	氏名
地区協議会長	池田純雄	事務長	内田久恵
地区副協議会長	藤田智之	事務次長	寄田一美
地区委員長	前田寛彦	〃	赤松英津子
地区副委員長	松島弘明	会計係	松村隆之
〃	青木教至	監 事	和田正裕
〃	山本浩介	〃	朝倉美穂
合同野営大会実行部会	清野善樹	地区コミッショナー	田中智範
スカウト委員長	喜多村雪子	地区副コミッショナー	高島哲也
指導者委員長	宮本泰彦	〃	スミス昌子
組織拡充委員長	前場敏治	〃	内田将都
ユース委員長	三重野淳也	〃	小泉和香
総務委員長	櫻井太郎	〃	三和千里
財政特別委員長	瀬山 宏	団担当コミッショナー	酒井健一
広報・情報特別委員長	奥 大輔	〃	岡崎正悟
国際部会長	青木教至	〃	宮里 健
救護・安全部会長	松島弘明	〃	立川 卓
地区役員選出委員長	藤田智之		

日本ボーイスカウト兵庫連盟阪神さくら地区協議会各団

所管課：青少年育成課 電話番号 (0798)31-5428

現在日：令和6年6月1日

団名	団委員長名	団名	団委員長名
芦屋第1団	池田 純 雄	西宮第11団	藤 田 智 之
芦屋第3団	瀬 沼 洋 史	西宮第13団	田 中 正 憲
西宮第1団	北 井 康 裕	西宮第20団	安 藤 恭 英
西宮第2団	喜 田 浩 巳	西宮第21団	朝 倉 美 穂
西宮第3団	森 地 一 夫	西宮第22団	宮 里 健
西宮第6団	瀬 山 宏	西宮第25団	沼 田 政 子
西宮第7団	佐佐木 元	西宮第27団	松 井 重 雄
西宮第9団	高 田 幹 生		
西宮第10団	宮 本 泰 彦		

ガールスカウト西宮市協議会

所管課：青少年育成課 電話番号 (0798)31-5428

現在日：令和6年6月1日

役職名	氏名	役職名	氏名
会 長	片 山 恵 子	監 査	鶴 家 香 織
書 記	田 中 有 希	"	篠 原 彩
会 計	吉 本 敦 子		

ガールスカウト西宮市協議会各団

所管課：青少年育成課 電話番号 (0798)31-5428

現在日：令和6年6月1日

団名	団委員長名	団名	団委員長名
第 7 団	吉 本 敦 子	第 4 3 団	豊 谷 良 子
第 2 5 団	北 浦 由 香 子		
第 3 3 団	美 内 美 保		

西宮市青少年愛護協議会

所管課：青少年育成課 電話番号 (0798)31-5420

現在日：令和6年6月1日

役職名	氏名	地区名	役職名	氏名	地区名
会 長	脇 厚 子	鳴 尾 北	会 計	内 田 宏 美	平 木
副 会 長	平野美恵子	神 原	会計監査	木 村 強	上ヶ原南
"	広野久美子	瓦 木	"	香川明日香	生 瀬
庶 務	小牧真理子	安 井			

各地区青少年愛護協議会

所管課：青少年育成課 電話番号 (0798)31-5420

現在日：令和6年6月1日

地区	会長名	地区	会長名
浜 脇	松 本 勝 広	深 津	東 昇
西 宮 浜	三 池 清 廣	瓦 林	藤 崎 敦 子
香 櫛 園	足 立 年 樹	上 甲 子 園	矢 野 正 史
安 井	小 牧 眞 理 子	津 門	森 下 美 恵 子
夙 川	奥 光 男	春 風	若 松 美 保
北 夙 川	国 貞 淳	今 津	江 川 秀 朗
苦 楽 園	佐 藤 美 由 紀	用 海	洲 上 和 子
大 社	松 村 す み 江	鳴 尾	川 端 忠 彦
神 原	平 野 美 恵 子	南 甲 子 園	宗 吉 勝
甲 陽 園	安 田 恵 里 子	甲 子 園 浜	藤 本 義
広 田	山 口 真 由 美	鳴 尾 東	森 郁 子
平 木	内 田 宏 美	高 須	吉 井 寛
甲 東	杉 浦 恵	鳴 尾 北	脇 厚 子
上 ヶ 原	糟 谷 浩 史	小 松	川 本 輝 子
上 ヶ 原 南	木 村 強	山 口 ・ 船 坂	奥 秀 利
段 上	谷 川 紀 子	北 六 甲 台	上 村 豊
段 上 西	スミス 昌 子	名 塩	野 条 誠
樋 ノ 口	上 田 三 路	東 山 台	田 中 清
高 木	遠 竹 久 美 子	生 瀬	香 川 明 日 香
瓦 木	広 野 久 美 子		

西宮市青少年補導委員連絡協議会

所 管 課：学校保健安全課 電話番号 (0798)35-3814

任 期：令和8年5月31日まで

役 職 名	氏 名	地 区
会 長	高 橋 薫	生 瀬
副 会 長	堀 毛 好 美	山 口・船 坂
"	桑 島 佳 子	甲 子 園 浜
"	岡 本 幸 二	広 田
庶 務	中 尾 泰 代	鳴 尾
"	俵 陽 子	瓦 木
会 計	阪 口 ちか子	高 須
監 査	大 野 七 郎	上 ケ 原
"	小 林 咲 子	鳴 尾 東

西宮市公民館地域学習推進員

所 管 課：地域学習推進課 電話番号 (0798)64-9482

任 期：令和7年3月31日まで

公 民 館	氏 名	公 民 館	氏 名
中 央	井 村 雅 代 小 林 治 実 ◎佐 林 栄 子 塚 田 清 子 藤 井 まゆみ 松 浦 和 子 安 田 智 子	上 甲 子 園	酒 井 陽 子 富 成 真理子 永 友 一世 西 村 美 穂 ◎松 田 光 珍 三 門 次 郎 三 原 一 晃
鳴 尾	櫻 井 千恵子 ◎中 田 剛 志 中 田 敏 明 中 村 哲 子 山 本 恵 子	大 社	泉 明日香 小 山 佐知代 川 井 琴 子 千 葉 征 慶 原 田 美 紀 古 野 和 信 ◎丸 川 信 正
鳴 尾 東	奥 井 勇 代 小 田 和 綾 ◎田 中 綾 子 田 中 八重子 寺 本 結 城 森 田 優 子 山 本 信 行	甲 東	◎池 田 能 幸 猪 坂 口 緑 子 高 瀬 少 輔 高 橋 涉 子 松 本 紀 潤 子 山 木 潤 子
南 甲 子 園	◎大 下 富美子 鎭 木 貴 子 西 坂 智 恵 本 井 英 子 宮 本 恭 子	塩 瀬	岩 崎 文 明 澤 野 明 美 ◎鈴 木 正 敏 寺 下 美 香 平 山 朋 子 増 田 朋 善 山 本 善 久
今 津	大 西 美 子 絹 谷 由紀子 高 間 理 恵子 永 吉 隆 希 ◎山 内 亜 希 渡 我 部 三 香	春 風	今 林 真 弓 ◎江 口 祐 子 田 中 栄 子 田 中 純 代 田 部 順 子 南 山 省 司
山 口	蘆 田 和 美 佐 藤 道 久 ◎友 安 喜 計 西 浦 美 津 枝 真 岩 益 世 吉 田 博 司	夙 川	◎小 田 切 武 史 織 茂 ゆかり 志 水 俊 濟 高 木 俊 和 武 藤 宣 子 森 藤 とも子 柳 生 周 史

◎印は代表者

西宮市公民館地域学習推進員（つづき）

公民館	氏名	公民館	氏名
浜 脇	◎遠藤 恵子 北岸 ちづ子 木戸 健二 桑野 博美 辻 あき恵 西村 智恵 古畑 久美子	高 須	越後 智美 佐野 清美 澤 利明 田内 悦夫 松田 辰喜 ◎湊 原 義光 求 原 悠也
用 海	天野 寛佳 井戸 公美子 岡本 幸夫 川北 裕之 ◎切本 尚美 笹元 幸一 福井 映子	神 原	石井 弘枝 ◎大住 忠司 大段 るみ子 下村 哲朗 常念 桂子 竹 内 芳
学 文	北野 幸彦 桑名 恵子 ◎永西 良三 長谷川 幸治 柳瀬 弘絵 吉山 雅子 山 信行	越 木 岩	伊東 早枝子 ◎植松 重人 植村 茂晴 大城 睦枝 西岡 達雄 フェルナンデス 稜子 吉田 千畝
若 竹	市川 民子 駒田 順子 ◎寺田 典子 平山 松芳子 三木 文子 山村 廣光 和本 光利	高 木	◎赤城 千晶 杉森 清紀 富川 美美 福井 明美 森 智美 八木 孝三 吉本 承美
瓦 木	井上 眞知子 太田 眞由美 鈴木 利江子 ◎隅野 理恵 竹内 啓泰 遠嶋 康代 松原 敬子	上 ケ 原	岡田 千香子 木下 邦子 ◎田中 富美子 土居 恵美子 名田 正敏 松野 陽子 宮出 眞一郎
段 上	井藤 万里子 小倉 信平 ◎神澤 佐紀 長野 順子 中乃 山 哲治 平 村 夕貴 澤 美穂	西 宮 浜	斉藤 大樹 茂宮 典子 末藤 智也 高山 恵子 ◎太良 瑠美 藤原 美司 山 口 里美

◎印は代表者

そ の 他

西宮市スポーツ推進委員協議会役員

所管課：文化スポーツ課 電話番号（0798）35-3567

任 期：令和7年3月31日まで

現 在 日：令和6年4月1日

役職名	氏名	役職名	氏名
会 長	古塚 正治	監 事	三澤 幹之
副 会 長	徳村 康子	”	赤澤 健次
”	田嶋 宏昭	総 務	吉井 弘生
”	山本 教子	”	西村 晃
一般会計	杉垣 正樹	”	多田 京子
受託会計	大槻 慶子	”	川口 千佳
庶 務	川口 千佳		
”	仲田 靖		

西宮市スポーツ推進委員

所管課：文化スポーツ課 電話番号（0798）35-3567

任 期：令和7年3月31日まで

現 在 日：令和6年4月1日

地区別	氏名	地区別	氏名
浜 脇	田中 聡生	苦 楽 園	岡田 泰美
”	宇治 豊	”	岸田 大佑
”	濱田 哲一	大 社	三澤 幹之
西 宮 浜	籠味 年恵	”	野村 世理子
”	雑賀 雅行	神 原	河端 るり子
香 榎 園	表 彩子	”	上田 恵津子
”	荒井 恵子	甲 陽 園	中村 知恵美
安 井	正岡 昌代	”	加賀谷 仁美
”	馬場 一徳	”	本野 晃世
”	眞殿 宏実	広 田	水田 陽弘
夙 川	奥 蘭幸子	”	近藤 隆彦
”	田島 一郎	”	名田 正敏
北 夙 川	吉田 良二	平 木	松浦 敏治
”	谷崎 佳子	”	加藤 由香子

西宮市スポーツ推進委員（つづき）

地区別	氏名	地区別	氏名
甲 東	赤澤健次	用 海	伊賀充志
"	田中沙織	鳴 尾	丸本美道理
上ケ原	杉垣正樹	"	富尾栄子
"	相原和美	南甲子園	橋本加津子
上ケ原南	川口千佳	"	南口泰右
"	桐谷美香	"	岡 泰隆
段 上	廣畑加多	甲子園浜	道下和代
"	加納一則	"	山本良子
段上西	山本教子	高 須	中谷繁子
"	田嶋宏昭	"	牧 清美
樋ノ口	西村 晃	"	佐野清美
"	吉田紀人	鳴尾東	塚崎孝規
"	角井俊之	鳴尾北	藤井マルミ
高 木	古塚正治	"	輿石千津子
"	高垣正美	"	吉田紋子
瓦 木	吉井弘生	小 松	河野 晶
"	大槻慶子	"	森 慎一郎
深 津	大星怜雄	山 口	森脇倫子
"	宮本由美	"	今廣民子
瓦 林	仲田 靖	北六甲台	平田久美子
"	角屋千鶴	船 坂	松田直樹
上甲子園	三原一晃	名 塩	藤澤美樹
"	村上隆志	"	上江 茜
津 門	村瀬美奈	東 山台	箕浦 崇
"	赤松茂雄	"	樋口雅美
春 風	徳村康子	"	鈴木今日子
"	那佐出 努	生 瀬	多田京子
今 津	石田芳行		

一般財団法人西宮市体育協会役員

所管課：文化スポーツ課 電話番号(0798)35-3567

現在日：令和6年6月26日

役職名	氏名	所 属 等
名誉会長	石井登志郎	西宮市長
会 長	松本善實	学識経験者
副会長	中橋良記	学校体育連盟会長
"	大林英夫	卓球協会会長
顧問	八木米太郎	西宮市議会議長
"	藤岡謙一	西宮市教育長
代表理事	大森良剛	学識経験者
理 事	松下秀雄	ボウリング協会顧問
"	阪本正博	野球協会理事長
"	藪田善丈	柔道協会会長
"	金澤信男	剣道連盟副会長
"	馬場美津子	卓球協会理事長
"	遠藤純一郎	学識経験者（陸上競技協会会長）
"	杉山幹雄	サッカー協会専務理事
"	武貞和夫	ソフトボール協会理事長
"	小西政直	少林寺拳法連盟理事
"	坂上 明	なぎなた協会会長
"	赤木 博	ゴルフ協会会長
"	吉岡政和	スキー協会会長
"	笠井秀人	セーリング協会会長
"	田中正剛	硬式少年野球連盟会長
"	中川経夫	軟式少年野球連盟顧問
"	太田慎二	学識経験者
"	平塚紀子	（公財）西宮スポーツセンター事務局長
監 事	岡村和久	学識経験者
"	青石尚子	高等学校体育連盟理事長
評 議 員	岡本成司	野球協会審判長
"	小丸 剛	柔道協会理事長
"	東 寿徳	剣道連盟理事
"	森脇信一	卓球協会副理事長
"	小川智弘	陸上競技協会理事長

一般財団法人西宮市体育協会事務局 電話番号(0798)71-5777

一般財団法人西宮市体育協会役員（つづき）

役職名	氏名	所属等
評議員	戸田 義人	ソフトテニス協会理事長
"	柴田 恭子	フォークダンス協会指導者
"	大宜見 壮	体操協会副理事長
"	永田 裕之	サッカー協会会長
"	柴山 佳久	バスケットボール協会理事長
"	川崎 行男	バレーボール協会理事長
"	宮内 正博	テニス協会副会長
"	中谷 みち子	民踊協会理事長
"	田辺 瑞歩	ソフトボール協会連絡員
"	若本 義治郎	空手道協会会長
"	田近 敏之	水泳協会会長
"	岡田 祐治	少林寺拳法連盟副理事長
"	岡 敏之	バドミントン協会理事長
"	中村 陽一	ハンドボール協会理事長
"	友野 聡一	ボクシング協会理事長
"	小川 三太	ボウリング協会会長
"	浜口 正人	日本拳法西宮連盟理事
"	金谷 信之	ゲートボール協会会長
"	浦部 郁子	なぎなた協会理事長
"	宇野 進	ゴルフ協会副会長
"	池上 哲治	スキー協会副会長
"	矢野 正史	グラウンド・ゴルフ協会会長
"	鶴井 泰人	クォーターテニス協会会長
"	桐原 利恵子	バトン協会会長
"	高橋 正明	弓道協会副会長
"	西尾 隆	セーリング協会顧問
"	古塚 正治	スポーツ推進委員協議会会長
"	添田 修次	ラグビーフットボール協会副会長
"	木田 紀之	硬式少年野球連盟事務局長
"	小嶋 敬	スポーツ少年団軟式野球部会事務局
"	鴨井 淳	軟式少年野球連盟副会長
"	油井 光伸	高等学校体育連盟会長
"	平野 直文	小学校体育連盟会長

一般財団法人西宮市体育協会加盟団体

所管課：文化スポーツ課 電話番号 (0798) 35-3567

現在日：令和6年6月26日

団体名	代表者名 (会長)	団体名	代表者名 (会長)
野球協会	中村 武人	ボウリング協会	小川 三太
柔道協会	藪田 善丈	日本拳法西宮連盟	平野 隆昭
剣道連盟	辻 英信	銃剣道連盟(休会中)	長井 治具
卓球協会	大林 英夫	ゲートボール協会	金谷 信之
陸上競技協会	遠藤純一郎	なぎなた協会	坂上 明
ソフトテニス協会	中田 博明	ゴルフ協会	赤木 博
フォークダンス協会	室本 春子	スキー協会	吉岡 政和
体操協会	三井 正也	グラウンド・ゴルフ協会	矢野 正史
サッカー協会	永田 裕之	クォーターテニス協会	鶴井 泰人
バスケットボール協会	岩田 正敏	バトン協会	桐原利恵子
バレーボール協会	大西 綱三	弓道協会	林 文夫
テニス協会	大前はるよ	セーリング協会	笠井 秀人
民踊協会	石田美智子	スポーツ推進委員協議会	古塚 正治
ソフトボール協会	北川 泰寿	ラグビーフットボール協会	井上 通
空手道協会	若本義治郎	硬式少年野球連盟	田中 正剛
水泳協会	田近 敏之	スポーツ少年団軟式野球部会	米田 守
少林寺拳法連盟	不在	軟式少年野球連盟	田中 正剛
バドミントン協会	田中 正剛	高等学校体育連盟	油井 光伸
ハンドボール協会	大西 和雄	中学校体育連盟	角南 寛
アマチュアボクシング協会	脇浜 義明	小学校体育連盟	平野 直文

一般財団法人西宮市体育協会事務局 電話番号 (0798) 71-5777

西宮市スポーツクラブ 21 連絡協議会

所 管 課：文化スポーツ課 電話番号 (0798) 35-3567

現 在 日：令和6年6月1日

役 職 名	氏 名	ク ラ ブ 名
会 長	堀 江 ひとみ	瓦木スポーツクラブ 21
副 会 長	北 野 昭	スポーツクラブ 21 なじお
”	米 田 真理子	スポーツクラブ 21 大社
庶 務	杉 垣 正 樹	スポーツクラブ 21 うえがはら
監 事	三 箇 次三郎	スポーツクラブ 21 鳴尾

スポーツクラブ 21 代表者

所 管 課：文化スポーツ課 電話番号 (0798) 35-3567

現 在 日：令和6年6月1日

ク ラ ブ 名	代 表 者 名
ス ポ ー ツ ク ラ ブ 21 浜 脇	篠 原 正 寛
” 西 宮 浜	稗 苗 秀 三
” 香 榎 園	中 野 善 弘
” 安 井	馬 場 一 徳
夙 川 ス ポ ー ツ ク ラ ブ 21	横 関 哲 也
ス ポ ー ツ ク ラ ブ 21 北 夙 川	富 山 晃 伸
” 苦 楽 園	岸 田 大 佑
” 大 社	米 田 真 理 子
” 神 原	松 本 昂 大
” 甲 陽 園	善 川 藤 代
” ひ ろ た	山 口 英 治
” ひ ら き	松 浦 敏 治
” 甲 東	赤 澤 健 次
” う え が は ら	杉 垣 正 樹
” 上 ケ 原 南	長 田 真 治 郎

スポーツクラブ 21 代表者 (つづき)

ク ラ ブ 名	代 表 者 名
ス ポ ー ツ ク ラ ブ 21 段 上	藤 井 正 利
” 段 上 西	山 本 教 子
樋 ノ ロ ス ポ ー ツ ク ラ ブ 21	牧 野 誠 一
ス ポ ー ツ ク ラ ブ 21 高 木	南 山 知 美
瓦 木 ス ポ ー ツ ク ラ ブ 21	堀 江 ひとみ
深 津 ”	大 川 原 成 彦
ス ポ ー ツ ク ラ ブ 21 瓦 林	中 山 啓 祐
” 上 甲 子 園	永 友 一 世
” つ と	小 田 原 は る み
” 春 風	矢 部 友 邦
今 津 ス ポ ー ツ ク ラ ブ 21	井 上 恭 一
ス ポ ー ツ ク ラ ブ 21 用 海	西 川 彰 一
” 鳴 尾	三 箇 次 三 郎
南 甲 子 園 ス ポ ー ツ ク ラ ブ 21	道 中 義 一
ス ポ ー ツ ク ラ ブ 21 甲 子 園 浜	妙 園 園 千 鶴 子
” 高 須	樽 本 定
” 鳴 尾 東	大 野 勝 清
” 鳴 尾 北	川 崎 洋 光
” こ ま つ	廣 川 隆 司
や ま ぐ ち ス ポ ー ツ ク ラ ブ 21	中 島 郁 男
ス ポ ー ツ ク ラ ブ 21 北 六 甲 台	山 崎 奈 菜
” 船 坂	鮫 貝 佳 秀
” な じ お	北 野 昭
” 東 山 台	山 本 慎 之 介
” な ま ぜ	高 橋 薫

西宮芸術文化協会

所 管 課：公益財団法人西宮市文化振興財団 電話番号 (0798)33-3146
現 在 日：令和6年4月15日

役 職 名	氏 名	部 門
代表運営委員	初 田 隆	洋 画
副代表運営委員	井 下 石 泉	書 道
事 務 局 長	松 田 優	デ ザ イ ン
会 計	上 嶋 恵津子	洋 画
運 営 委 員	今 竹 翠	デ ザ イ ン
”	青 木 紀 子	日 本 画
”	稲 田 峻	”
”	桑 田 敬 子	”
”	池 永 碧 濤	書 道
”	山 根 互 清	”
”	三 井 博	写 真
”	満 武 弘 子	”
”	木 股 滋 樹	”
”	北 野 正 治	彫 塑 ・ 建 築
”	六 村 眞規子	工 芸
”	藤 田 隆	”
”	佐 藤 彰 宏	音 楽
”	服 部 喜久男	”
”	花 柳 芳 綱	芸 能
”	藤 間 志禪城	”
”	佐 伯 圭 子	文 芸
”	梅 若 基 徳	能 楽
”	吉 井 基 晴	”
監 事	花 柳 吉小叟	芸 能
”	寺 澤 幸 祐	能 楽

西宮市吹奏楽連盟

所 管 課：公益財団法人西宮市文化振興財団 電話番号 (0798)33-3146
現 在 日：令和6年7月1日

役 職 名	氏 名	所 属 等
名 誉 会 長	石 井 登志郎	西宮市長
名 誉 副 会 長	藤 岡 謙 一	西宮市教育長
顧 問	太 田 聖 子	西宮市文化振興財団 理事長
”	辰 馬 朱満子	西宮市国際交流協会 会長
”	吉 村 佳 展	西宮市合唱連盟 理事長
”	皆 川 広 一	さくらFM株式会社 代表取締役
”	竹 間 郁 夫	ペイ・コミュニケーションズ 代表取締役
”	服 部 喜久男	西宮音楽協会 会長
”	枝 川 豊	西宮市高等学校吹奏楽連盟 会長
”	杉 田 二 郎	西宮市中学校音楽連盟 会長
”	畑 中 章 文	西宮市小学校音楽連盟 会長
参 与 客 員 会 長	小 西 弘 明	前 西宮市吹奏楽連盟 副理事長
副 会 長	石 川 學	TACT 主宰
”	吉 永 陽 一	元 西宮市吹奏楽連盟 理事長
”	平 松 文 雄	前 西宮市吹奏楽連盟 理事長
理 事 長	池 上 達	西宮市産業文化局 文化スポーツ部
副 理 事 長	石 井 健 昭	西宮市立大社中学校
”	犬 賀 貴 夫	関西学院高等部
常 任 理 事	高 木 毅	西宮市立塩瀬中学校
”	河 津 匡 俊	西宮市立瓦木中学校
”	山 岸 雄 気	西宮市立山口中学校
”	清 水 一 生	県立西宮高等学校
”	坂 本 朋 寛	仁川学院高等学校
”	永 田 隆 博	甲子園学院中学校高等学校
”	谷 寿 夫	関西学院大学
”	亀 屋 幸 生	西宮市吹奏楽団
”	寺 畑 真 二	西宮市吹奏学会
事 務 局 長	北 村 道 昭	西宮市立高須中学校
事 務 局 次 長	松 浦 健 太	西宮市立今津中学校
事 務 局 員	清 水 健 悟	西宮市立甲陵中学校
”	吉 屋 美 玖	関西学院大学 部長
”	大 黒 史 織	武庫川女子大学 部長
監 事	佐 伯 輝 久	西宮吹奏学会
”	高 原 徹 慈	元 西宮市吹奏楽連盟 副理事長

西宮市吹奏楽連盟加盟団体

所 管 課：公益財団法人西宮市文化振興財団 電話番号 (0798)33-3146
現 在 日：令和6年7月1日

団 体 名	代 表 者
浜 脇 中 学 校	森 本 春 希
大 社 中 学 校	石 井 健 昭
上 ケ 原 中 学 校	渡 邊 庸 平
甲 陵 中 学 校	清 水 健 悟
瓦 木 中 学 校	河 津 匡 俊
上 甲 子 園 中 学 校	森 岡 恭 宏
今 津 中 学 校	松 浦 健 太
鳴 尾 中 学 校	浅 下 恵 美
鳴 尾 南 中 学 校	鯛 裕 修
浜 甲 子 園 中 学 校	碓 健 雄
学 文 中 学 校	野 口 由 美 子
山 口 中 学 校	山 岸 雄 気
塩 瀬 中 学 校	高 木 毅
甲 武 中 学 校	橋 本 梨 沙
苦 楽 園 中 学 校	齊 藤 伸
平 木 中 学 校	松 岡 愛 実
深 津 中 学 校	木 村 早 織
高 須 中 学 校	北 村 道 昭
真 砂 中 学 校	北 田 裕 規
西 宮 浜 義 務 教 育 学 校	富 永 達 也
関 西 学 院 中 学 部	山 田 雄 一 郎
市 立 西 宮 高 等 学 校	足 立 慎 弥
〃 西 宮 東 高 等 学 校	永 島 雅 実
県 立 西 宮 高 等 学 校	清 水 一 生
〃 鳴 尾 高 等 学 校	今 西 亮 太
〃 西 宮 北 高 等 学 校	尾 和 宏 樹
〃 西 宮 南 高 等 学 校	利 根 知 比 呂
〃 西 宮 今 津 高 等 学 校	遠 山 尚 宏
〃 西 宮 甲 山 高 等 学 校	谷 古 洋 子
関 西 学 院 高 等 部	犬 賀 貴 夫
報 徳 学 園 中 学 校 ・ 高 等 学 校	石 田 優 介
武 庫 川 女 子 大 附 属 中 学 校 ・ 高 等 学 校	下 箱 石 尊
甲 陽 学 院 高 等 学 校	中 串 孝 志
甲 子 園 学 院 中 学 校 ・ 高 等 学 校	永 田 隆 博

西宮市吹奏楽連盟加盟団体 (つづき)

団 体 名	代 表 者
仁 川 学 院 中 学 校 ・ 高 等 学 校	浅 野 育 弘
武 庫 川 女 子 大 学	大 黒 史 織
関 西 学 院 大 学	吉 屋 美 玖
大 手 前 大 学	木 原 雛 子
今 津 フ レ ン ド リ ー キ ッ ズ	上 嶋 健 一 郎
県 立 西 宮 高 等 学 校 O B	中 西 直 樹
西 宮 市 吹 奏 楽 団	亀 屋 幸 生
サ ウ ス ウ ィ ン ド 吹 奏 楽 団	松 山 博 世
ウ ィ ン ド オ ー ケ ス ト ラ 今 津	嶋 城 隆 彦
Poco a Poco Wind Ensemble	三 木 隆 弘
鳴 尾 吹 奏 楽 団	源 太 く み
仁 川 学 院 高 等 学 校 O B	南 哲 哉
西 宮 フ ィ ル ハ ー モ ニ ー バ ン ド	中 村 保 之
阪 急 学 園 吹 奏 楽 団 い る び ー ス タ ー ズ	横 山 紀 子
上 甲 ウ ィ ン ド シ ン フ ォ ニ ー	峰 雪 健 吾
関 西 ポ ッ プ ス オ ー ケ ス ト ラ	岡 崎 弘 美
甲 東 ヌ ー ヴ ェ ル ヴ ァ ー グ ・ ウ ィ ン ド オ ー ケ ス ト ラ	大 西 和 好
西 宮 市 吹 奏 学 会 (お い ぼ れ バ ン ド)	酒 井 顕 二
さ ざ な み ウ ィ ン ド ア ン サ ン プ ル	荻 谷 真

西宮市合唱連盟

所 管 課：公益財団法人西宮市文化振興財団 電話番号 (0798)33-3146
現 在 日：令和6年4月1日

役 職 名	氏 名	役 職 名	氏 名
名 誉 会 長	石 井 登 志 郎	会 計 監 査	野 村 和 子
顧 問	中 西 覚	〃	與 下 浩 美
〃	池 上 達	理 事	Chor K Diva
〃	津 田 純 子	〃	西宮明唱山の会 コーラスやまびこ
理 事 長	吉 村 佳 展	〃	Sweet Voice
副 理 事 長	古 川 美 里	〃	女声合唱団クローバー・エコー
事 務 局 長	小 浜 田 恵 津 子	〃	夙 川 コ ー ラ ス
書 記	有 本 美 砂 子	〃	コール・アマービレ
会 計	柳 生 裕 之	〃	グループ・アルエット

西宮市合唱連盟加盟団体

所 管 課：公益財団法人西宮市文化振興財団 電話番号 (0798)33-3146

現 在 日：令和6年4月19日

団 体 名	問 合 せ 先
西 宮 少 年 合 唱 団	公益財団法人西宮市文化振興財団
西 宮 混 声 合 唱 団	松 本 邦 夫
甲 子 園 合 唱 団	古 川 美 里
西 宮 さ く ら ん ぼ 合 唱 団	福 田 和 郎
西 宮 中 央 合 唱 団	竹 田 久 雄
女 声 合 唱 団 ク ロ ー バ ー ・ エ コ ー	與 下 浩 美
コ ー ロ プ ラ タ ー ノ	佐 藤 敦 子
セ レ ス テ ィ ー ナ 男 声 合 唱 団	杉 野 昌 之
コ ス モ ス の 詩 合 唱 団	米 田 実
女 声 ア ン サ ン プ ル 西 宮	藤 井 幸 子
夙 川 コ ー ラ ス	津 田 純 子
コ ー ル ・ ア マ ー ビ レ	野 村 和 子
女 声 コ ー ラ ス こ ぶ し	渋 谷 澄 子
コ ー ル ・ プ リ マ ベ ー ラ	石 黒 昭 美
混 声 合 唱 団 「 鳴 音 」	宇 多 田 玲 子
コ ー ル ・ フ ォ レ ス ト	北 村 文 子
グ ル ー プ ・ ア ル エ ッ ト	岡 田 美 砂
西 宮 明 昭 山 の 会 コ ー ラ ス や ま び こ	服 部 正 恵
コ ー ル ま つ ほ	藤 井 千 令
ア ン サ ン プ ル ・ ピ リ カ	小 浜 田 恵 津 子
廣 田 歌 声 合 唱 団	實 生 厚 子
パ ラ ダ イ ス Q	一 色 え い 子
関 学 ベ ー ツ ホ ー ル ク ワ イ ア	大 和 田 真 理 子
ア ン サ ン プ ル N A T U R A ~ L E	末 廣 亜 矢 子
コ ー ル ・ セ ラ フ ィ ム	吉 村 佳 展
広 田 ア ザ レ ア	河 野 三 香
C h o r K D i v a	永 和 子

西宮市合唱連盟加盟団体 (つづき)

団 体 名	問 合 せ 先
室 内 合 唱 団 え べ っ さ ん す	富 吉 武 司
S w e e t V o i c e	宮 本 由 佳 子
甲 陽 学 院 父 母 の 会 コ ー ラ ス	三 木 佳 代 子
塩 瀬 混 声 合 唱 団	生 瀬 陽 三
ク ー ル ・ ヴ ェ ル ジ ェ	太 田 和 枝
S h i n さ ん の コ ー ラ ス ク ラ ス	松 田 紳
コ ー ロ ・ ド マ ー ニ	西 側 真 理 子
M i x b e r r y	久 木 美 江 子
グ ー タ ー コ ン パ ス	有 馬 葉 子

市内保育所・幼保連携型認定こども園

公立保育所 (令和6年4月1日現在)

保育所名	定員	所在地	電話
合計 23 園	2,320		
朝日愛児館	50	西宮市与古道町4-31	22-6901
小松朝日保育所	120	小松北町1丁目7-9	41-0618
建石	90	川添町10-3	22-4468
鳴尾	120	笠屋町19-1	41-0754
芦原	90	神明町7-18	67-3577
学文殿	90	学文殿町1丁目6-22	41-1083
用海	60	石在町10-22	33-0757
浜甲子園	90	枝川町17-43	41-0086
瓦木北	90	大屋町13-8	67-4050
今津文協	90	今津水波町11-26	22-3320
鳴尾東	80	上田東町4-120	47-3062
浜脇	120	浜脇町3-13	35-2358
津門	90	津門稲荷町5-23	35-6204
瓦木みのり	130	甲子園口5丁目15-4	65-4400
甲東北	90	仁川町4丁目3-10	52-8412
北夙川	120	南越木岩町8-8	72-3711
今津南	80	今津出在家町10-6	23-5011
上之町	100	上之町24-44	64-0053
鳴尾北	80	戸崎町1-70	65-1022
高須東	120	高須町1丁目1-39	49-5643
大社	120	神垣町7-32	73-4703
高須西	120	高須町2丁目1-46	48-2840
芦原むつみ	180	芦原町7-7	66-0505

私立保育所

(令和6年6月1日現在)

保育所名	定員	所在地	電話
合計34園(うち分園4園)	2,225		
月影保育所	60	西宮市広田町6-30	72-5731
名塩保育園	30	名塩1丁目20-15	(0797)61-0754
ちどり保育園	60	今津真砂町1-5	41-2510
なでしこ保育園	90	荒木町16-37	66-7678
あんず保育園	45	甲東園2丁目6-5	53-7512
ゆめっこ保育園	50	石在町16-25	35-2758
ゆめっこわかば保育園(分園)	60	久保町9-25	33-1616
つばみの子保育園	20	林田町8-42	66-6670
めばえの子保育園(分園)	20	市庭町9-12 香櫛館	22-1666
武庫川女子大学附属保育園	90	鳴尾町4丁目14-29	44-3025
きりん園	60	段上町8丁目9-13	57-3789
まつぼっくり保育園	120	甲子園口6丁目1-36	68-1010
西北セリジェ保育園	90	高畑町1-47	64-5514
夙川さくら保育園	80	千歳町4-19	23-1211
安井ゆりの花保育園	20	平松町7-28	38-0738
やまと保育園	30	大屋町28-8	67-4089
コベル保育園	75	上鳴尾町3-11	49-8777
ニコニコ桜今津灯保育園	60	今津水波町9-8	22-0034
ニコニコ桜今津灯保育園分園(分園)	108	今津水波町8-28	22-0034
西宮北口こどもの園	50	高松町5-19	64-0800
大社幸和園	40	柳本町9-25	73-5570
越水幸和園(分園)	75	越水町7-7	74-5888
夙川あすなろ保育園	100	松園町10-21	32-8811
西宮本町つきの保育園	50	本町11-15	34-1123
鈴ノ音つばさ保育園	90	松籟荘2-7	51-0283
西宮さんしょ保育園	60	産所町9-10	61-5767
スター保育園	60	荒戎町6-19	26-4152
樋之池保育園	60	樋之池町21-8	78-3164
浜甲子園2丁目保育園	90	浜甲子園2丁目8-11	31-2990
りんりん保育園 南昭和町	80	南昭和町1-11	68-5550
屋敷町	80	屋敷町2-6	35-7779
夙川おうち保育園	60	高塚町7-144	74-2277
武庫川敬愛保育園	90	里中町1丁目9-28	61-6490
甲子園口コベル保育園	72	甲子園口3丁目1-6	61-1558

幼保連携型認定こども園

(令和6年6月1日現在)

保育所名	定員	所在地	電話
合計38園(うち分園7園)	3,675		
幸和園	165	西宮市中須佐町3-36	36-4850
一麦保育園	182	" 高木東町30-3	67-2775
パドマ・ナーサリースクール	75	" 高須町2丁目1-47	48-5700
マーヤこども園	86	" 末広町1-3	36-3220
船坂保育園	45	" 山口町船坂572	(078)904-3773
やまよし Kids garden	175	" 山口町下山口4丁目7-31	(078)904-0757
甲子園子ども学舎	143	" 甲子園浦風町9-5	45-2232
段上保育園	137	" 段上町2丁目10-19	52-7979
なぎさ保育園	85	" 西宮浜4丁目13-3	33-6920
新甲東保育園	93	" 門戸東町3-15	57-5235
安井保育園	96	" 安井町4-15	34-6677
西宮YMCA保育園	67	" 神楽町5-23	35-5992
みどり園保育所	96	" 今津山中町12-28	22-1376
みどり園保育所 あやは(分園)	109	" 津門綾羽町6-10	42-7091
東山ぼぼこども園	40	" 東山台1丁目106-2	(0797)63-1332
東山ぼぼこども園分園(分園)	98	" 東山台1丁目11-1	(0797)91-2242
夙川宝プリスクール	96	" 鷲林寺2丁目3-2	72-7234
ニコニコ桜保育園	56	" 南郷町8-12	75-0024
ニコニコ桜夙水園(分園)	40	" 結善町1-28	71-7755
西宮夢	66	" 南甲子園1丁目10-15	45-9614
西北夢(分園)	106	" 長田町4-8	65-9614
かえで保育園	85	" 浜町2-11	32-2713
善照マイトレー認定こども園	94	" 郷免町1-12	26-1765
西宮つとがわYMCA保育園	69	" 津門川町2-14	26-1016
のぞみ夢	66	" 樋之池町4-21	71-9614
夙川夢(分園)	66	" 北名次町15-27	73-9614
つぼみ夢(分園)	30	" 南越木岩町10-15-2F	74-9614
西宮セリジェ保育園	105	" 戸崎町4-12	39-7863
マザーシップ西宮北こども園	96	" 中島町17-16	81-3715
マザーシップ西宮北こども園分園(分園)	103	" 中島町5-8	66-6011
日野の森こども園	119	" 日野町18-71	64-7560
日野ひかりの森こども園	120	" 日野町18-43	67-3131
高須の森	135	" 高須町1丁目1-20	45-5750
上甲子園こども園	105	" 上甲子園5-4-1	32-0234
生瀬ぼぼこども園	87	" 生瀬町2丁目3-16	(0797)91-2360
夙川学院ソレイユ認定こども園	99	" 神園町2-20	74-6455
聖和乳幼児保育センター	135	" 門戸西町1-46	53-2656
ひかり保育園	105	" 上大市4丁目12-3	52-9081

児童館・市民館等

児童館・児童センター

(令和6年6月1日現在)

名称	所在地	電話
むつみ児童館	西宮市芦原町7-7	66-0510
浜脇 "	" 浜脇町3-13	35-2359
津門 "	" 津門稲荷町5-23	35-6297
鳴尾 "	" 笠屋町19-1	46-7496
段上 "	" 段上町2丁目10-23	53-8303
大社児童センター	" 神垣町7-32	73-4702
高須 "	" 高須町2丁目1-35	49-1308
塩瀬 "	" 名塩新町1番地	(0797)61-1710
山口 "	" 山口町下山口4丁目1-8	(078)904-2055
移動児童館	子育て総合センター内	39-1521

地区市民館

(令和6年6月1日現在)

市民館名	所在地	電話
津門市民館	西宮市津門綾羽町6-12	26-3509
平木 "	" 大畑町1-35	67-6045
生瀬 "	" 生瀬町2丁目20-22	(0797)86-5030
北甲子園口 "	" 松並町5-12	67-8118
六軒 "	" 大社町12-26	74-4337
中 "	" 中前田町8-11	26-0373
網引 "	" 甲子園網引町7-1	41-4825
苦楽園 "	" 苦楽園五番町3-25	74-6601
市庭 "	" 市庭町7-13	22-3278
安井 "	" 安井町2-4	22-4888
甲陽園 "	" 甲陽園本庄町1-75	74-4223
甲子園口 "	" 甲子園口6丁目6-20	65-1500
今津南 "	" 今津出在家町10-5	22-4892
八ツ松 "	" 甲子園六番町11-12	46-3794
上ヶ原 "	" 上ヶ原三番町6-22	53-7862
夙東 "	" 川添町10-30	22-3472
神原 "	" 神原6-11	71-7444
柏堂 "	" 柏堂町13-15	70-0933
香榎園市民館分館	" 屋敷町12-1	34-4559
夙川西市民館	" 大谷町3-50	35-4005
高木 "	" 高木東町34-8	65-0708
香榎園市民センター	" 川西町4-5	35-9197

共同利用施設

(令和6年6月1日現在)

施設名	所在地	電話
甲東センター	西宮市甲東園3丁目2-29 アブリ甲東内	51-2681
上甲子園	" " 甲子園口3丁目9-3 サービスセンター内	67-4329
北瓦木	" ※ " 上之町24-40	65-0600
小松	" " 小松北町2丁目4-1	46-7494
段上	" " 段上町2丁目10-23	53-8304
鳴尾中央	" " 鳴尾町3丁目5-14 鳴尾支所内	47-0101
瓦林公園	" " 上甲子園3丁目7-4	49-6506
高木	" " 伏原町1-58	66-0124
浜甲子園	" " 枝川町19-10	46-5967
鳴尾	" " 笠屋町19-1	41-9200
市民憩の家広田山荘	西宮市大社町7-17	71-8380
西宮市市民交流センター	西宮市高松町20-20	65-2251
船坂里山学校	西宮市山口町船坂2048-2	078-904-1971

(注) ※は耐震大規模改修工事に伴い、令和5年6月1日から令和6年6月23日まで休館。

市内専修・各種学校

(令和6年5月1日現在)

専修学校(3校)

校名	学科	校長名	所在地	電話
専修学校西宮甲英高等学院	商業学科	大前 繁明	津門綾羽町2-3	34-2893
西宮市医師会看護専門学校	看護学科	中川 壮平	池田町13-2	26-0661
平成リハビリテーション専門学校	理学療法学科 作業療法学科 言語聴覚療法学科	武久 洋三	津門西口町2-26	38-1288

各種学校(1校)

校名	課程	校長名	所在地	電話
兵庫県自動車学校西宮本校	自動車教習	川北 昭	深津町4-30	67-2200

(注) 休校中除く



令和6年8月 発行
(2024年)

編集・発行 西宮市教育委員会
〒662-8567 西宮市六湛寺町10-3
電話 0798 (35) 3836
