

水質試験年報

第 26 集

令和 3 年（2021 年）度

西宮市上下水道局

水道施設部浄水課

西宮市上下水道局は

水道GLPの認定を取得しています



JWWA-GLP109

水道GLP認定

西宮市上下水道局は、2014年(平成26年)4月30日に(公社)日本水道協会から水道水・浄水の水質基準項目(42項目)について水道GLP(※)の認定を取得しました。

この認定取得によって、当課の水質検査が高い水準で行われていることが第三者機関に保証され、供給される水道水の安全性の確保につながります。

今後も安全安心な水道水をお届けするため努力していきます。

※GLPとは、「Good Laboratory Practice」の頭文字を採ったもので、日本語では「優良試験所規範」と訳されています。医薬品や食品衛生分野では1980年代から導入されている検査の信頼性を確保する策の一つです。

水道GLPは、(公社)日本水道協会が「法令」、「ISO9001」及び「ISO17025」を基に構成、創設した「試験所規範」であり、水道水質検査に特化したものです。水質試験結果の精度と信頼性を確保するうえで有効なものになっています。



認定番号: JWWA-GLP109
事業社名: 西宮市上下水道局
水質検査機関名: 水道施設部浄水課
適用基準: 水道水質検査優良試験所規範
認定範囲: 水道水質基準項目(42項目) 水道水・浄水
初回認定年月日: 2014年4月30日
認定更新年月日: 2022年10月30日

目 次

I	令和3年度水質検査計画	1
II	令和3年度定期水質検査及び試験	
	概要	17
1	鳴尾浄水場系統	18
2	武庫川取水場	46
3	北山配水所系統	54
4	越水浄水場系統	62
5	阪神水道受水系統	74
6	丸山浄水場及び県水受水系統	110
7	毎日検査（配水管末残留塩素）年度統計値	138
8	農薬検査結果	139
9	放射性物質調査結果について	145
10	ダイオキシン類調査結果について	146
11	浄水過程検査結果	147
III	その他の検査及び試験	
1	給水栓水調査依頼（相談等）の対応及び水質検査	149
2	漏水調査における水質試験	150
IV	水源調査	
1	貯水池水質調査	151
2	夏期消毒副生成物調査について	164
3	クリプトスポリジウム等調査結果について	166
	(参考資料)	
1	組織	169
2	浄水課（水質試験チーム）の体制	169
3	試験方法及び数値の表示方法	170
4	主要な機器等	174
5	各種水質協議会	175

I 令和3年度水質検査計画

西宮市上下水道局

令和3年度水質検査計画

はじめに

安全な水道水を供給するため、水道法第20条で、水質検査の実施が義務づけられています。また、水道法施行規則第15条で、水質検査計画を毎事業年度開始前に策定し、公表することが規定されています。

西宮市上下水道局では、水質基準に適合した安全な水道水をお客様にお届けするため、水質検査計画に基づき検査を実施し、その検査結果を西宮市ホームページ等で公表します。

水質検査計画は過去の水質検査結果を踏まえ、以下の内容で作成しています。

(水質検査計画の内容)

1. 基本方針
2. 西宮市水道事業の概要
3. 水道の原水及び水道水（給水栓水）の状況
4. 水質検査の項目、頻度、地点
5. 水質検査の方法
6. 臨時の水質検査
7. 水質検査の信頼性確保
8. 水質検査計画及び検査結果の公表の方法
9. 検査結果の評価
10. 関係者との連携

発行日 令和3年3月29日

1. 基本方針

安全で安心な水道水を確保するために水源から給水栓(蛇口)までの水質検査を行い、継続して監視することが必要かつ重要です。

以上のことから基本方針は次のとおりとします。

(1) 水道法で義務づけられている検査

給水栓の水道水が水質基準に適合していることを確認するため、水道法に基づく毎日検査、毎月検査、全項目検査(水質基準51項目)を行います。水道法施行規則及び厚生労働省通知に基づき、検査地点、検査項目及び検査頻度を決めます。

(2) 水質管理上必要な検査(独自で行う検査)

原水、浄水(配水池等及び給水栓水)について、浄水処理及び配水管路システムが適切に機能していることを確認するため、水質基準項目と水質管理目標設定項目(26項目)のほか水質管理上必要な項目について検査を行います。

(3) 安全を確保するための水質監視(水源の調査)

自らの水源である河川及び貯水池の調査監視は独自で行います。淀川等の広域水源は、他の水道事業体等と連携して、水質汚染事故や水質悪化に対処します。

2. 西宮市水道事業の概要

平成20年(2008年)4月、「西宮市水道ビジョン」に基づき、南部水道事業と北部水道事業を統一し、浄水場の統廃合を行ってきました。現在では南部地域の鳴尾浄水場と北部地域の丸山浄水場の2つの浄水場が稼動しています。また、南部では阪神水道企業団から、北部では兵庫県営水道から浄水を受水しています。

本市の給水の状況を表1に、水道施設の概要を表2に示します。

表1 給水の状況(令和元年度末)

項目			
総人口	486,799	人	
給水人口	486,686	人	
普及率	99.9	%	
給水戸数	235,772	戸	
給水区域面積	73.49	km ²	
年間配水量	53,655,041	m ³	(100.0 %)
自己水源	2,229,480	m ³	(4.2 %)
阪神水道受水	47,036,470	m ³	(87.7 %)
県水受水	4,389,091	m ³	(8.1 %)
一日平均配水量	146,598	m ³ /日	
一日最大配水量	156,893	m ³ /日	

表2 水道施設の概要

浄水場名等	南部地域			北部地域	
	鳴尾浄水場	越水浄水場	阪神水道企業団 猪名川浄水場 尼崎浄水場	丸山浄水場	兵庫県営水道 多田浄水場
系統	鳴尾浄水場系	阪神水道企業団受水系		丸山浄水場系	兵庫県営水道 受水系
原水の種類	地下水		表流水	貯水池水	表流水
取水地点	鳴尾浄水場内 浅井戸および深井戸		淀川	丸山貯水池	一庫ダム放流水
浄水処理方法	(浅井戸系) 前塩素 酸化 急速砂ろ過 紫外線照射	(深井戸系) 前塩素 凝集沈でん 急速砂ろ過	浄水処理休止中 ※1 阪神水道から 受水して配水	凝集沈でん オゾン・活性炭 中塩素 急速ろ過 後塩素	前塩素 (粉末活性炭) 凝集沈でん 中塩素 急速ろ過 後塩素
				※2 兵庫県営水道から の受水を混合して 配水	

※1 阪神水道受水：越水浄水場及び各配水所での受水のほか、市内南部地域の管路でも受水しています。

※2 兵庫県営水道受水：東山台配水所で受水し、市内北部地域に配水しています。

3. 水道の原水及び水道水（給水栓水）の状況

(1) 原水

水源には浅井戸、深井戸及び貯水池があります。

①鳴尾浄水場浅井戸

マンガンがやや多いほかは安定しています。有機物はほとんどありません。

②鳴尾浄水場深井戸

鉄、マンガン、アンモニア態窒素が多いほかは安定しています。有機物はほとんどありません。

③丸山貯水池

丸山浄水場の水源です。貯水池の水を循環させる装置（間欠空気揚水塔式）の運転により水質は安定しています。窒素、リンの濃度及び総生物数が低いレベルにあります。フミン質を多く含むため、トリハロメタン生成能がやや高い傾向にあります。

近年、かび臭の原因物質が夏期だけでなく、冬期にも検出されています。

(2) 水道水（給水栓水）

供給する水道水の水質は、すべて水質基準に適合しており、安全です。
過去3年間（平成29～令和元年度）における鳴尾浄水場系、阪神水道企業団受水系、丸山浄水場系、兵庫県営水道受水系の水質を給水栓で検査した結果を別表1-1～1-4(P9～12)に示します。直近の過去3年間の最高値と水質基準値に対する割合のグラフを表示しています。

4. 水質検査の項目、頻度、地点

定期的な水質検査には、水道法で義務づけられている検査（下記(1)～(3)）と、水道水の安全性を確保するために必要な検査及び試験（下記(2)～(6)）があります。

西宮市上下水道局が行う定期的な水質検査は表3のとおりです。

具体的な検査地点は別表2(P13)、及び別図1(P16)に示します。

表3 西宮市上下水道局が行う定期的な水質検査

水道法で義務づけられている検査	毎日検査：3項目 検査地点：給水栓	別表2 別図1参照
	水質基準項目：51項目 検査地点：給水栓	別表3-1参照
水質管理上必要な検査	水質基準項目：51項目 検査地点：原水、配水池等、給水栓	別表3-1参照
	水質管理目標設定項目：26項目 検査地点：原水、配水池等、給水栓	別表3-2参照
	独自で行う項目：18項目 検査地点：原水、配水池等、給水栓	別表3-3参照

(1) 毎日検査（1日1回以上、3項目）

各浄水場及び受水系統ごとの管末にある給水栓で、配水管末水質監視装置により色度、濁度及び消毒効果（残留塩素）の3項目を24時間連続監視します。

なお、水質監視強化のため、小松北町、鷲林寺1丁目、苦楽園五番町の3地点については、pH、電気伝導度、水温の項目を追加し24時間連続監視します。

(2) 毎月検査（月に1回、浄水で最大21項目）

原水、浄水（配水池等及び給水栓水）で、水質を確認するために必要な一般細菌、大腸菌、味、臭気、色度、濁度、鉄等の金属類及びフッ素等13項目（表流水系はかび臭物質を加えた15項目）を基本に、水質管理上必要な項目を加え、月に1回検査を行います。

なお、鳴尾浄水場深井戸は年間を通じて水質が安定しているため、年6回に減じます。

(3) 全項目検査（年に4回、浄水で最大約200項目）

原水、浄水（配水池等及び給水栓水）で、水質基準51項目、水質管理目標設定項目（農薬類を含む）及び独自で行う項目について年に4回検査を行い、季節ごとの水質状況を把握します。

なお、下記の原水及び浄水については、検査回数を変更しています。

- ・鳴尾浄水場浅井戸については、これまでに健康に関する項目（31項目）の検査結果が、水質基準を大幅に下回っており、年間を通じて水質が安定しているため、年4回から年2回に減じています。
- ・鳴尾浄水場深井戸については、鉄、マンガン、アンモニア態窒素が多いが、浅井戸と同様に水質が安定しているため、年4回から年2回に減じています。
- ・丸山浄水場系及び兵庫県営水道受水系の浄水について、高水温期に表流水系の浄水で濃度が高くなる傾向があるトリハロメタン等（消毒副生成物）については、夏期には週1回の頻度で検査を行います。

(4) 浄水検査（月に1回以上、11項目）

浄水の処理状況を確認するため、毎月検査以外に、ろ過池及び配水池で色度、濁度、金属類など性状に関する11項目を月に1回以上検査します。

(5) 水源の水質監視・調査

水源での汚染や水質悪化の状況等を調査します。

- ・丸山貯水池については、流入水、貯水池水の生物を含めた富栄養化項目等の調査及び試験を毎月1回行います。
- ・流入水の船坂川については、上流までの3地点で年4回調査を行います。
- ・武庫川、淀川及び猪名川については、近隣の水道事業体で構成する水質協議会に参画し、上流から取水点まで合同調査を行います。

(6) その他の検査

- ・平常時における放射性物質の測定データを収集するため、放射性物質3項目について、丸山浄水場で年4回、鳴尾浄水場で年2回検査を行います。
- ・ダイオキシン類について、丸山浄水場及び鳴尾浄水場で年1回検査を行います。

5. 水質検査の方法

(1) 水質検査の方法

水質基準項目については厚生労働省の定める「水質基準に関する省令の規定に基づき厚生労働大臣が定める方法」で、そのほかの項目については「水質管理目標設定項目の検査方法」及び「上水試験方法」（日本水道協会編）等に従って行います。

(2) 水質検査の区分

水質検査は、原則として西宮市上下水道局の浄水課で行いますが、表4にある項目については、阪神水道企業団及び受水5市（神戸市、尼崎市、宝塚市、芦屋市、西宮市）で協定を結び、共同検査体制により神戸市水道局又は阪神水道企業団の水質試験所で行います。

表 4 共同検査項目及び検査場所

共同検査項目	検査場所
水銀及びその化合物	神戸市水道局 水質試験所
シアン化物イオン及び塩化シアン	
ハロ酢酸類	
ホルムアルデヒド	
陰イオン界面活性剤	
非イオン界面活性剤	
フェノール類	
フタル酸ジ (2-エチルヘキシル)	
ジクロロアセトニトリル	
抱水クロラール	
農薬類	
放射性物質	
PFOS 及び PFOA※	
クリプトスポリジウム等	阪神水道企業団 水質試験所
全窒素	
全リン	

※正式には、ペルフルオロオクタンスルホン酸(PFOS)及びペルフルオロオクタン酸(PFOA)です。

6. 臨時の水質検査

ここで挙げる臨時の水質検査とは、水道法施行規則第 15 条第 2 項に基づき行う検査をいいます。

下記に示す水質異常が発生し、給水栓の水質への影響が予想され、また水質基準に適合しないおそれがある場合、当該の水質基準項目および水道法施行規則第 15 条第 2 項第 3 号に規定された検査項目(一般細菌、大腸菌、塩化物イオン、有機物(全有機炭素(TOC)の量)、pH 値、味、臭気、色度、濁度)について臨時の水質検査を行います。

- ①水源の水質が著しく悪化したとき
- ②水源に異常があったとき
- ③水源付近、給水区域及びその周辺に消化器系伝染病が流行しているとき
- ④浄水過程に異常があったとき
- ⑤配水管の大規模な工事その他水道施設が著しく汚染されたおそれのあるとき
- ⑥その他必要があると認めるとき

7. 水質検査の信頼性確保

平成 26 年度に「水道 G L P (水道水質検査優良試験所規範)」の認定を取得し現在も維持しており、水質検査結果の精度と信頼性が第三者機関である日本水道協会に保証されています。

8. 水質検査計画及び検査結果の公表の方法

水質検査計画は、事業年度開始前に作成し、市ホームページで公表します。

実施した給水栓水の水質検査結果は、四半期ごとに市ホームページで公表します。

一年間の水質検査結果をまとめた「水質試験年報」を作成し、市ホームページで公表します。冊子は上下水道局の窓口、市内の図書館、公民館で閲覧できます。

9. 検査結果の評価

検査結果の評価は、検査ごとに行います。また検査結果をもとに、必要があれば検査計画を見直していきます。



図1 水質検査計画及び検査結果の公表のイメージ

10. 関係者との連携

(1) 水源の保全及び水源での水質異常への対応

水源河川流域の水道事業体及び関係団体と連携し、水源の保全活動を行います。水質異常時には県・市の衛生部局または環境部局を含め、相互連絡通報体制を整備しています。

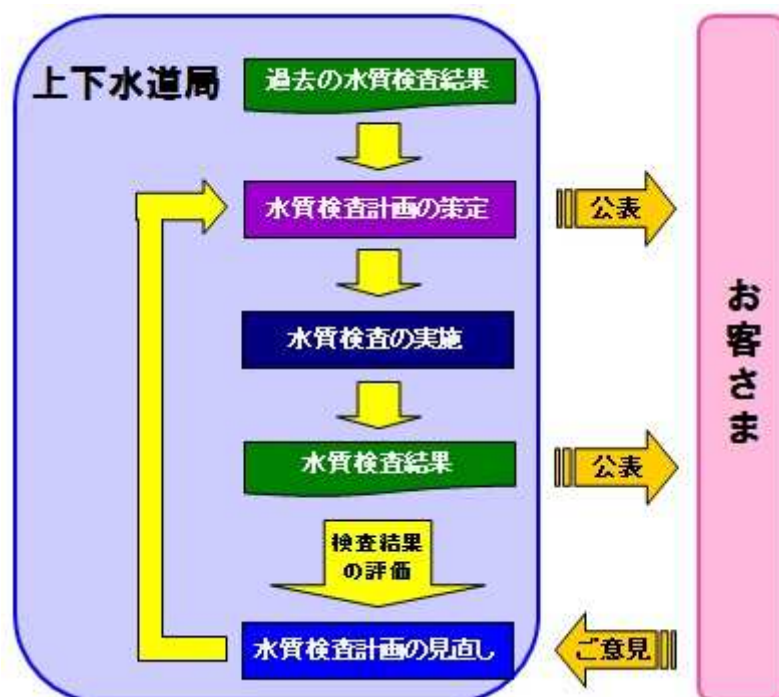
- ・淀川水質汚濁防止連絡協議会

国土交通省近畿地方整備局をはじめ近畿地方の24機関・団体に構成され、琵琶湖、淀川の調査研究のほか淀川の水質管理・水質保全活動を行います。

- ・淀川水質協議会

淀川を水源として利用している 9 水道事業体で構成され、琵琶湖南湖をはじめ本川、支川などの合同調査を定期的実施しているほか、関係機関への要望活動を行います。

- ・武庫川水質連絡会議

武庫川流域の 7 水道事業体で構成され、年 4 回の合同水質調査を中心に活動します。

- ・猪名川水質協議会

猪名川から取水する水道事業体及び県営水道から受水する水道事業体の 10 団体で構成され、毎月の合同水質調査のほか関係機関への要望活動などを行います。

- ・兵庫県水道水質管理連絡協議会

兵庫県生活衛生課を中心に水道水の水質検査を実施している 33 機関で構成され、水道水源の水質監視を行うほか水質検査の外部精度管理を実施しています。

(2) 保健所との連携

安全な水道水を給水栓まで確実にお届けするために、アパート、マンション、ビルの貯水槽水道について、保健所と情報交換を行い、連携を図ります。

(3) 緊急時の対応

河川への異物の流出、魚のへい死等の水質事故発生時における水質検査について、近隣の水道事業体との協力体制を整備しています。

水質検査計画についてのご意見・お問い合わせは、下記へ

浄水課 水質試験チーム

〒662-0022 西宮市奥畑6-35

(電話) 0798-74-6623

(FAX) 0798-72-9980

(Eメール) w_josui@nishi.or.jp

西宮市ホームページ <https://www.nishi.or.jp/>

別表1-1 給水栓の水質状況(鳴尾浄水場系)

水道水(給水栓)の水質検査結果				水質基準値 ↓ 10% 50% 100%		
番号	水質基準項目	基準値 R1年度	過去3年 (H29~R1) の最高値 注1	過去3年の最高値の水質基準値に対する割合		
1	一般細菌	100個/mL以下	0			
2	大腸菌	不検出	不検出			
3	カドミウム及びその化合物	0.003mg/L以下	0.0003未満			
4	水銀及びその化合物	0.0005mg/L以下	0.00005未満			
5	セレン及びその化合物	0.01mg/L以下	0.001未満			
6	鉛及びその化合物	0.01mg/L以下	0.001未満			
7	ヒ素及びその化合物	0.01mg/L以下	0.001未満			
8	六価クロム化合物	0.05mg/L以下	0.005未満			
9	亜硝酸態窒素	0.04mg/L以下	0.004未満			
10	シアン化物イオン及び塩化シアン	0.01mg/L以下	0.001未満			
11	硝酸態窒素及び亜硝酸態窒素	10mg/L以下	0.02未満			
12	フッ素及びその化合物	0.8mg/L以下	0.51			
13	ホウ素及びその化合物	1.0mg/L以下	0.10			
14	四塩化炭素	0.002mg/L以下	0.0002未満			
15	1,4-ジオキサン	0.05mg/L以下	0.005未満			
16	シス及びトランス-1,2-ジクロロエチレン 注2	0.04mg/L以下	0.004未満			
17	ジクロロメタン	0.02mg/L以下	0.002未満			
18	テトラクロロエチレン	0.01mg/L以下	0.001未満			
19	トリクロロエチレン	0.01mg/L以下	0.001未満			
20	ベンゼン	0.01mg/L以下	0.001未満			
21	塩素酸	0.6mg/L以下	0.16			
22	クロロ酢酸	0.02mg/L以下	0.002未満			
23	クロロホルム	0.06mg/L以下	0.004			
24	ジクロロ酢酸	0.03mg/L以下	0.003未満			
25	ジブromクロロメタン	0.1mg/L以下	0.006			
26	臭素酸	0.01mg/L以下	0.001			
27	総トリハロメタン	0.1mg/L以下	0.001未満			
28	トリクロロ酢酸	0.03mg/L以下	0.003未満			
29	ブromジクロロメタン	0.03mg/L以下	0.005			
30	ブromホルム	0.09mg/L以下	0.002			
31	ホルムアルデヒド	0.08mg/L以下	0.008未満			
32	亜鉛及びその化合物	1.0mg/L以下	0.1未満			
33	アルミニウム及びその化合物	0.2mg/L以下	0.02			
34	鉄及びその化合物	0.3mg/L以下	0.01未満			
35	銅及びその化合物	1.0mg/L以下	0.1未満			
36	ナトリウム及びその化合物	200mg/L以下	28.7			
37	マンガン及びその化合物	0.05mg/L以下	0.001未満			
38	塩化物イオン	200mg/L以下	41.8			
39	カルシウム、マグネシウム等(硬度)	300mg/L以下	10未満			
40	蒸発残留物	500mg/L以下	189			
41	陰イオン界面活性剤	0.2mg/L以下	0.02未満			
42	ジェオスミン	0.00001mg/L以下	0.000001未満			
43	2-メチルイソボルネオール	0.00001mg/L以下	0.000001未満			
44	非イオン界面活性剤	0.02mg/L以下	0.005未満			
45	フェノール類	0.005mg/L以下	0.0005未満			
46	有機物(全有機炭素(TOC)の量)	3mg/L以下	0.7			
47	pH値	5.8以上8.6以下	7.6			
48	味	異常でないこと	異常なし			
49	臭気	異常でないこと	異常なし			
50	色度	5度以下	1未満			
51	濁度	2度以下	0.1未満			

注1: 「・・・未満」とは定量下限値未満を表します。

グラフは、市内給水栓(鳴尾浄水場系)の過去3年間の最高値の水質基準値に対する割合を表示しています。

注2: 表示しきれないため省略しています。正式にはシス-1,2-ジクロロエチレン及びトランス-1,2-ジクロロエチレンです。

別表1-2 給水栓の水質状況(阪神水道企業団受水系)

水道水(給水栓)の水質検査結果				水質基準値 ↓ 10% 50% 100%		
番号	水質基準項目	基準値 R1年度	過去3年 (H29~R1) の最高値 注1	過去3年の最高値の水質基準値に対する割合		
1	一般細菌	100個/mL以下	1			
2	大腸菌	不検出	不検出			
3	カドミウム及びその化合物	0.003mg/L以下	0.0003未満			
4	水銀及びその化合物	0.0005mg/L以下	0.00005未満			
5	セレン及びその化合物	0.01mg/L以下	0.001未満			
6	鉛及びその化合物	0.01mg/L以下	0.001未満			
7	ヒ素及びその化合物	0.01mg/L以下	0.001未満			
8	六価クロム化合物	0.05mg/L以下	0.005未満			
9	亜硝酸態窒素	0.04mg/L以下	0.004未満			
10	シアン化物イオン及び塩化シアン	0.01mg/L以下	0.001未満			
11	硝酸態窒素及び亜硝酸態窒素	10mg/L以下	0.02未満			
12	フッ素及びその化合物	0.8mg/L以下	0.15	██		
13	ホウ素及びその化合物	1.0mg/L以下	0.02			
14	四塩化炭素	0.002mg/L以下	0.0002未満			
15	1,4-ジオキサン	0.05mg/L以下	0.005未満			
16	シス及びトランス-1,2-ジクロロエチレン 注2	0.04mg/L以下	0.004未満			
17	ジクロロメタン	0.02mg/L以下	0.002未満			
18	テトラクロロエチレン	0.01mg/L以下	0.001未満			
19	トリクロロエチレン	0.01mg/L以下	0.001未満			
20	ベンゼン	0.01mg/L以下	0.001未満			
21	塩素酸	0.6mg/L以下	0.10	██		
22	クロロ酢酸	0.02mg/L以下	0.002未満			
23	クロロホルム	0.06mg/L以下	0.014	███		
24	ジクロロ酢酸	0.03mg/L以下	0.005	██		
25	ジブromクロロメタン	0.1mg/L以下	0.010			
26	臭素酸	0.01mg/L以下	0.009	████████████████████		
27	総トリハロメタン	0.1mg/L以下	0.001未満			
28	トリクロロ酢酸	0.03mg/L以下	0.003			
29	ブromジクロロメタン	0.03mg/L以下	0.012	███		
30	ブromホルム	0.09mg/L以下	0.003			
31	ホルムアルデヒド	0.08mg/L以下	0.008未満			
32	亜鉛及びその化合物	1.0mg/L以下	0.1未満			
33	アルミニウム及びその化合物	0.2mg/L以下	0.08	███		
34	鉄及びその化合物	0.3mg/L以下	0.05	██		
35	銅及びその化合物	1.0mg/L以下	0.1未満			
36	ナトリウム及びその化合物	200mg/L以下	21.7			
37	マンガン及びその化合物	0.05mg/L以下	0.003			
38	塩化物イオン	200mg/L以下	20.8			
39	カルシウム、マグネシウム等(硬度)	300mg/L以下	10未満			
40	蒸発残留物	500mg/L以下	150	███		
41	陰イオン界面活性剤	0.2mg/L以下	0.02未満			
42	ジェオスミン	0.00001mg/L以下	0.000001未満			
43	2-メチルイソボルネオール	0.00001mg/L以下	0.000001			
44	非イオン界面活性剤	0.02mg/L以下	0.005未満			
45	フェノール類	0.005mg/L以下	0.0005未満			
46	有機物(全有機炭素(TOC)の量)	3mg/L以下	1.0	███		
47	pH値	5.8以上8.6以下	7.8			
48	味	異常でないこと	異常なし			
49	臭気	異常でないこと	異常なし			
50	色度	5度以下	1	██		
51	濁度	2度以下	0.1未満			

注1: 「・・・未満」とは定量下限値未満を表します。

グラフは、市内給水栓(阪神水道企業団受水系)の過去3年間の最高値の水質基準値に対する割合を表示しています。

注2: 表示しきれないため省略しています。正式にはシス-1,2-ジクロロエチレン及びトランス-1,2-ジクロロエチレンです。

別表1-3 給水栓の水質状況(丸山浄水場系)

水道水(給水栓)の水質検査結果				水質基準値 ↓ 10% 50% 100%		
番号	水質基準項目	基準値 R1年度	過去3年 (H29~R1) の最高値 注1	過去3年の最高値の水質基準値に対する割合		
1	一般細菌	100個/mL以下	2			
2	大腸菌	不検出	不検出			
3	カドミウム及びその化合物	0.003mg/L以下	0.0003未満			
4	水銀及びその化合物	0.0005mg/L以下	0.00005未満			
5	セレン及びその化合物	0.01mg/L以下	0.001未満			
6	鉛及びその化合物	0.01mg/L以下	0.001未満			
7	ヒ素及びその化合物	0.01mg/L以下	0.001未満			
8	六価クロム化合物	0.05mg/L以下	0.005未満			
9	亜硝酸態窒素	0.04mg/L以下	0.004未満			
10	シアン化物イオン及び塩化シアン	0.01mg/L以下	0.001未満			
11	硝酸態窒素及び亜硝酸態窒素	10mg/L以下	0.02未満			
12	フッ素及びその化合物	0.8mg/L以下	0.31			
13	ホウ素及びその化合物	1.0mg/L以下	0.05			
14	四塩化炭素	0.002mg/L以下	0.0002未満			
15	1,4-ジオキサン	0.05mg/L以下	0.005未満			
16	シス及びトランス-1,2-ジクロロエチレン 注2	0.04mg/L以下	0.004未満			
17	ジクロロメタン	0.02mg/L以下	0.002未満			
18	テトラクロロエチレン	0.01mg/L以下	0.001未満			
19	トリクロロエチレン	0.01mg/L以下	0.001未満			
20	ベンゼン	0.01mg/L以下	0.001未満			
21	塩素酸	0.6mg/L以下	0.14			
22	クロロ酢酸	0.02mg/L以下	0.002未満			
23	クロロホルム	0.06mg/L以下	0.014			
24	ジクロロ酢酸	0.03mg/L以下	0.007			
25	ジブromクロロメタン	0.1mg/L以下	0.004			
26	臭素酸	0.01mg/L以下	0.001未満			
27	総トリハロメタン	0.1mg/L以下	0.001未満			
28	トリクロロ酢酸	0.03mg/L以下	0.011			
29	ブromジクロロメタン	0.03mg/L以下	0.008			
30	ブromホルム	0.09mg/L以下	0.001未満			
31	ホルムアルデヒド	0.08mg/L以下	0.008未満			
32	亜鉛及びその化合物	1.0mg/L以下	0.1未満			
33	アルミニウム及びその化合物	0.2mg/L以下	0.04			
34	鉄及びその化合物	0.3mg/L以下	0.05			
35	銅及びその化合物	1.0mg/L以下	0.1未満			
36	ナトリウム及びその化合物	200mg/L以下	11.5			
37	マンガン及びその化合物	0.05mg/L以下	0.001未満			
38	塩化物イオン	200mg/L以下	17.2			
39	カルシウム、マグネシウム等(硬度)	300mg/L以下	10未満			
40	蒸発残留物	500mg/L以下	113			
41	陰イオン界面活性剤	0.2mg/L以下	0.02未満			
42	ジェオスミン	0.00001mg/L以下	0.000001			
43	2-メチルイソボルネオール	0.00001mg/L以下	0.000001			
44	非イオン界面活性剤	0.02mg/L以下	0.005未満			
45	フェノール類	0.005mg/L以下	0.0005未満			
46	有機物(全有機炭素(TOC)の量)	3mg/L以下	0.9			
47	pH値	5.8以上8.6以下	7.6			
48	味	異常でないこと	異常なし			
49	臭気	異常でないこと	異常なし			
50	色度	5度以下	1未満			
51	濁度	2度以下	0.1			

注1: 「・・・未満」とは定量下限値未満を表します。

グラフは、市内給水栓(丸山浄水場系)の過去3年間の最高値の水質基準値に対する割合を表示しています。

注2: 表示しきれないため省略しています。正式にはシス-1,2-ジクロロエチレン及びトランス-1,2-ジクロロエチレンです。

別表1-4 給水栓の水質状況(兵庫県営水道受水系)

水道水(給水栓)の水質検査結果				水質基準値 ↓ 10% 50% 100%		
番号	水質基準項目	基準値 R1年度	過去3年 (H29~R1) の最高値 注1	過去3年の最高値の水質基準値に対する割合		
1	一般細菌	100個/mL以下	1			
2	大腸菌	不検出	不検出			
3	カドミウム及びその化合物	0.003mg/L以下	0.0003未満			
4	水銀及びその化合物	0.0005mg/L以下	0.00005未満			
5	セレン及びその化合物	0.01mg/L以下	0.001未満			
6	鉛及びその化合物	0.01mg/L以下	0.001未満			
7	ヒ素及びその化合物	0.01mg/L以下	0.001未満			
8	六価クロム化合物	0.05mg/L以下	0.005未満			
9	亜硝酸態窒素	0.04mg/L以下	0.004未満			
10	シアン化物イオン及び塩化シアン	0.01mg/L以下	0.001未満			
11	硝酸態窒素及び亜硝酸態窒素	10mg/L以下	0.02未満			
12	フッ素及びその化合物	0.8mg/L以下	0.20			
13	ホウ素及びその化合物	1.0mg/L以下	0.05			
14	四塩化炭素	0.002mg/L以下	0.0002未満			
15	1,4-ジオキサン	0.05mg/L以下	0.005未満			
16	シス及びトランス-1,2-ジクロロエチレン 注2	0.04mg/L以下	0.004未満			
17	ジクロロメタン	0.02mg/L以下	0.002未満			
18	テトラクロロエチレン	0.01mg/L以下	0.001未満			
19	トリクロロエチレン	0.01mg/L以下	0.001未満			
20	ベンゼン	0.01mg/L以下	0.001未満			
21	塩素酸	0.6mg/L以下	0.15			
22	クロロ酢酸	0.02mg/L以下	0.002未満			
23	クロロホルム	0.06mg/L以下	0.012			
24	ジクロロ酢酸	0.03mg/L以下	0.006			
25	ジブromクロロメタン	0.1mg/L以下	0.004			
26	臭素酸	0.01mg/L以下	0.001未満			
27	総トリハロメタン	0.1mg/L以下	0.001未満			
28	トリクロロ酢酸	0.03mg/L以下	0.01			
29	ブromジクロロメタン	0.03mg/L以下	0.008			
30	ブromホルム	0.09mg/L以下	0.001未満			
31	ホルムアルデヒド	0.08mg/L以下	0.008未満			
32	亜鉛及びその化合物	1.0mg/L以下	0.1未満			
33	アルミニウム及びその化合物	0.2mg/L以下	0.04			
34	鉄及びその化合物	0.3mg/L以下	0.02			
35	銅及びその化合物	1.0mg/L以下	0.1未満			
36	ナトリウム及びその化合物	200mg/L以下	11.9			
37	マンガン及びその化合物	0.05mg/L以下	0.001未満			
38	塩化物イオン	200mg/L以下	18.0			
39	カルシウム、マグネシウム等(硬度)	300mg/L以下	10未満			
40	蒸発残留物	500mg/L以下	122			
41	陰イオン界面活性剤	0.2mg/L以下	0.02未満			
42	ジェオスミン	0.00001mg/L以下	0.000001			
43	2-メチルイソボルネオール	0.00001mg/L以下	0.000001			
44	非イオン界面活性剤	0.02mg/L以下	0.005未満			
45	フェノール類	0.005mg/L以下	0.0005未満			
46	有機物(全有機炭素(TOC)の量)	3mg/L以下	0.9			
47	pH値	5.8以上8.6以下	7.6			
48	味	異常でないこと	異常なし			
49	臭気	異常でないこと	異常なし			
50	色度	5度以下	1未満			
51	濁度	2度以下	0.1未満			

注1: 「・・・未満」とは定量下限値未満を表します。

グラフは、市内給水栓(兵庫県営水道受水系)の過去3年間の最高値の水質基準値に対する割合を表示しています。

注2: 表示しきれないため省略しています。正式にはシス-1,2-ジクロロエチレン及びトランス-1,2-ジクロロエチレンです。

別表2 水質検査地点(原水及び浄水)

系統	検査種別	毎日検査	毎月検査			全項目検査			農薬類		備考	
			採水地点名	給水栓注1	原水	浄水		原水	浄水			原水注3
配水池等	給水栓	配水池等				給水栓						
鳴尾浄水場	浅井戸1号		○			○			□			
	浅井戸2号		○			○			□			
	深井戸3号		○			○			□			
	深井戸4号		○			○			□			
	第一配水池			○			○			○		
	第二配水池				○			○			○	
	小松北町2丁目		◎注2			○			○			配水管末水質監視装置
取武水庫場川	浅井戸1号		○			○			□			
	浅井戸2号		○			○			□			
配水所 北山	北山配水池			○			○			○	阪神水道より浄水を配水池で受水	
	鷲林寺1丁目		◎注2			○			○		配水管末水質監視装置	
	苦楽園三番町		◎								配水管末水質監視装置	
浄水場 越水	配水池			○			○			○	阪神水道より浄水を配水池で受水	
	甲陽園日之出町				○			○				
	室川町		◎		○			○			配水管末水質監視装置	
企業団受水 阪神水道	甲東ポンプ場系統	甲東ポンプ場			○						甲東ポンプ場系の受水点	
		田近野町(百間樋)		◎		○			○		配水管末水質監視装置	
		段上町4丁目		◎		○			○		配水管末水質監視装置	
		松並町				○			○			
		鳴尾浜2丁目		◎		○			○		配水管末水質監視装置	
		大浜町		◎		○			○		甲東ポンプ場系と西宮ポンプ場系の混合配水管末水質監視装置	
	西宮ポンプ場系統	西宮ポンプ場			○						西宮ポンプ場系の受水点	
		苦楽園五番町		◎注2		○			○		配水管末水質監視装置	
丸山浄水場	原水(着水井)		○			○			○		丸山貯水池より	
	低区配水池			○			○			○		
	中区配水池			○			○			○		
	山口町名来1丁目				○			○				
	山口町船坂		◎		○			○			配水管末水質監視装置	
受県水	東山台配水所			○			○			○	県営水道より浄水を配水池で受水	
	宝生ヶ丘1丁目		◎		○			○			配水管末水質監視装置	
小計			12	7	9	14	7	7	14	7	7	
合計			12	30			28			14	配水管末水質監視装置:12地点	

注1:給水栓の毎日検査(残留塩素、色度、濁度の3項目)は、系統毎に◎の12地点で配水管末水質監視装置により24時間連続して365日監視します。

注2:3地点については水質監視強化のため、pH、電気伝導度、水温の項目も追加し、6項目について24時間連続して365日監視します。

注3:□の地点の農薬類については、混合原水で検査を実施します。

別表3-1 水質基準項目の検査頻度

	番号	水質基準項目	基準値	検査回数(回/年)				備考
				原水注1	配水池等	給水栓	法定回数注2	
健康に関する項目	1	◎ 一般細菌	100個/mL以下	12	12	12	12	病原性微生物
	2	◎ 大腸菌	不検出	12	12	12	12	
	3	カドミウム及びその化合物	0.003mg/L以下	4	4	4	4	金属類
	4	水銀及びその化合物	0.0005mg/L以下	4	4	☆	4	
	5	セレン及びその化合物	0.01mg/L以下	4	4	4	4	
	6	鉛及びその化合物	0.01mg/L以下	4	4	4	4	
	7	ヒ素及びその化合物	0.01mg/L以下	4	4	4	4	
	8	六価クロム化合物	0.02mg/L以下	4	4	4	4	
	9	亜硝酸態窒素	0.04mg/L以下	12	12	12	4	無機物
	10	◎ シアン化物イオン及び塩化シアン	0.01mg/L以下	4	4	4	4	消毒副生成物
	11	硝酸態窒素及び亜硝酸態窒素	10mg/L以下	12	12	12	4	無機物
	12	フッ素及びその化合物	0.8mg/L以下	12	12	12	4	
	13	ホウ素及びその化合物	1.0mg/L以下	4	4	4	4	
	14	四塩化炭素	0.002mg/L以下	4	4	4	4	
	15	1,4-ジオキサン	0.05mg/L以下	4	4	☆	4	有機物
	16	シス-1,2-ジクロロエチレン及びトランス-1,2-ジクロロエチレン	0.04mg/L以下	4	4	4	4	
	17	ジクロロメタン	0.02mg/L以下	4	4	4	4	
	18	テトラクロロエチレン	0.01mg/L以下	4	4	4	4	
	19	トリクロロエチレン	0.01mg/L以下	4	4	4	4	
	20	ベンゼン	0.01mg/L以下	4	4	4	4	
	21	◎ 塩素酸	0.6mg/L以下	消毒水による検副生成物を成し物ないあり	12	12	4	消毒副生成物
	22	◎ クロロ酢酸	0.02mg/L以下		4	4	4	
	23	◎ クロロホルム	0.06mg/L以下		4	4	4	
	24	◎ ジクロロ酢酸	0.03mg/L以下		4	4	4	
	25	◎ ジブromokロロメタン	0.1mg/L以下		4	4	4	
	26	◎ 臭素酸	0.01mg/L以下		4	4	4	
	27	◎ 総トリハロメタン	0.1mg/L以下		4	4	4	
	28	◎ トリクロロ酢酸	0.03mg/L以下		4	4	4	
	29	◎ ブロモジクロロメタン	0.03mg/L以下		4	4	4	
	30	◎ ブロモホルム	0.09mg/L以下		4	4	4	
	31	◎ ホルムアルデヒド	0.08mg/L以下		4	4	4	
32	亜鉛及びその化合物	1.0mg/L以下	4	4	4	4	金属類	
33	アルミニウム及びその化合物	0.2mg/L以下	4	12	4	4		
34	鉄及びその化合物	0.3mg/L以下	12	12	4	4		
35	銅及びその化合物	1.0mg/L以下	4	4	4	4	無機物	
36	ナトリウム及びその化合物	200mg/L以下	12	4	4	4		
37	マンガン及びその化合物	0.05mg/L以下	12	12	4	4	金属類	
38	◎ 塩化物イオン	200mg/L以下	12	12	12	12	その他	
39	カルシウム、マグネシウム等(硬度)	300mg/L以下	4	4	4	4	無機物	
40	蒸発残留物	500mg/L以下	4	4	4	4		
41	陰イオン界面活性剤	0.2mg/L以下	4	4	☆	4	有機物	
42	ジェオスミン	0.00001mg/L以下	12 注3	12 注3	12 注3	原因菌類発生時期に1回/月		
43	2-メチルイソホルネオール	0.00001mg/L以下						
44	非イオン界面活性剤	0.02mg/L以下						
45	フェノール類	0.005mg/L以下						
46	◎ 有機物(全有機炭素(TOC)の量)	3mg/L以下						
47	◎ pH値	5.8以上8.6以下	12	12	12	12	その他	
48	◎ 味	異常でないこと	-	12	12	12		
49	◎ 臭気	異常でないこと	12	12	12	12		
50	◎ 色度	5度以下	12	12	12	12		
51	◎ 濁度	2度以下	12	12	12	12		

◎ 水質検査を省略してはならない項目です。

☆ 給水栓までの送配水施設で濃度上昇がないので、配水池で検査を実施します。

注1: 浅井戸、深井戸は4回と表示されている項目を2回、深井戸は12回と表示されている項目を6回とします。

注2: 法定回数は、給水栓にのみ適用されます。

注3: 表流水が原水の浄水場系で月1回の検査を実施します。地下水系では年1回の検査を実施します。

別表3-2 水質管理目標設定項目の検査頻度

番号	水質管理目標設定項目	目標値	検査回数(回/年)			備考
			原水注1	配水池等	給水栓	
1	アンチモン及びその化合物	0.02mg/L以下	4	4	4	金属類
2	ウラン及びその化合物	0.002mg/L以下	4	4	4	
3	ニッケル及びその化合物	0.02mg/L以下	4	4	4	
4	1,2-ジクロロエタン	0.004mg/L以下	4	4	4	有機物
5	トルエン	0.4mg/L以下	4	4	4	
6	フタル酸ジ(2-エチルヘキシル)	0.08mg/L以下	1	1	-	消毒剤・消毒副生成物
7	亜塩素酸	0.6mg/L以下	-	4	4	
8	二酸化塩素 注2	0.6mg/L以下	-	-	-	
9	ジクロロアセトニトリル	0.01mg/L以下	-	4	4	
10	抱水クロラール	0.02mg/L以下	-	4	4	農薬類
11	農薬類 注3	総農薬方式 検出指標値が1以下	4	4	-	
12	残留塩素	1.0mg/L以下	-	12	12	消毒剤・消毒副生成物
13	カルシウム、マグネシウム等(硬度)	100~10mg/L	4	4	4	無機物
14	マンガン及びその化合物	0.01mg/L以下	12	12	4	金属類
15	遊離炭酸	20mg/L以下	4	4	4	無機物
16	1,1,1-トリクロロエタン	0.3mg/L以下	4	4	4	有機物
17	メチル-tert-ブチルエーテル	0.02mg/L以下	4	4	4	
18	有機物等(過マンガン酸カリウム消費量)	3mg/L以下	4	4	4	その他
19	臭気強度	3以下	4	4	4	
20	蒸発残留物	200~30mg/L	4	4	4	
21	濁度	1度以下	12	12	12	その他
22	pH値	7.5程度	12	12	12	
23	ランゲリア指数	-1程度以上0付近	4	4	4	
24	従属栄養細菌	2000個/1mL以下	-	-	4	微生物
25	1,1-ジクロロエチレン	0.1mg/L以下	4	4	4	有機物
26	アルミニウム及びその化合物	0.1mg/L以下	4	12	4	金属類
27	PFOS及びPFOA 注4	和が0.00005mg/L以下	4	4	-	有機物

注1: 浅井戸、深井戸は4回と表示されている項目を2回、深井戸は12回と表示されている項目を6回とします。

注2: 消毒剤に二酸化塩素を使用した場合に検査が必要な項目で、西宮市では使用していないため、検査の対象としていません。

注3: 農薬類は地域の状況に応じて選定し測定した個々の農薬の検出値と目標値の比の総和が1を超えないこととされています。

注4: 正式には、ペルフルオロオクタンスルホン酸(PFOS)及びペルフルオロオクタン酸(PFOA)です。

別表3-3 独自で行う項目の検査頻度

番号	独自で行う項目	目標値	検査回数(回/年)			備考
			原水注1	配水池等	給水栓	
1	アンモニア態窒素		12	-	-	
2	BOD		4	-	-	表流水のみ
3	COD		4	-	-	表流水のみ
4	紫外線吸光度(260nm)		4	4	4	
5	浮遊物質(SS)		4	-	-	表流水のみ
6	侵食性遊離炭酸		4	4	4	
7	トリハロメタン生成能		4	-	-	表流水のみ
8	塩素要求量		4	-	-	地下水は1回
9	電気伝導率		12	12	12	
10	アルカリ度		4	4	4	
11	酸度		4	4	4	
12	カリウム		4	4	4	
13	硫酸イオン		4	4	4	
14	臭化物イオン		4	4	4	
15	カルシウム		4	4	4	
16	マグネシウム		4	4	4	
17	硝酸態窒素		12	12	12	
18	キシレン		4	4	4	
19	p-ジクロロベンゼン		4	4	4	
20	1,2-ジクロロプロパン		4	4	4	
21	1,1,2-トリクロロエタン		4	4	4	
22	大腸菌群		12	-	-	
23	嫌気性芽胞菌		12	-	-	
24	クリプトスポリジウム		4	4	-	受水は1回
25	ダイオキシン類		-	1	-	丸山浄水場 1回/年 鳴尾浄水場浅井戸系 1回/年
26	放射性物質		-	2又は4	-	丸山浄水場 4回/年 鳴尾浄水場 2回/年

注1: 浅井戸、深井戸は4回と表示されている項目を2回、深井戸は12回と表示されている項目を6回とします。

別図1 水質検査地点

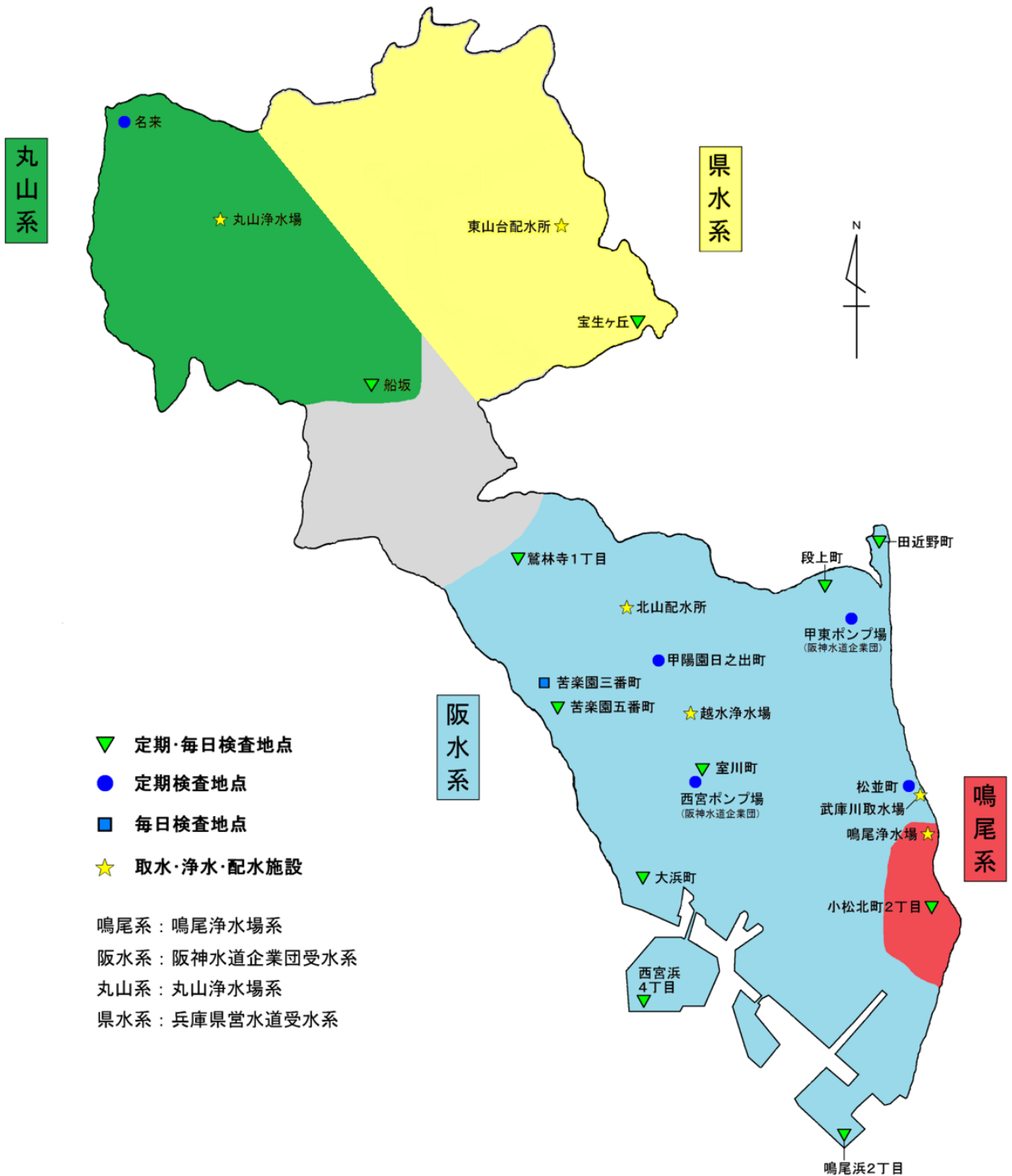

Ⅱ 令和3年度定期水質検査 及び試験

概要

水道水の水質はその元となる水源の影響を受ける。上下水道局では水源の調査をはじめ、各浄水場の原水、浄水(配水池)及び家庭の蛇口(給水栓水)まで一貫した検査体制のもと、水質管理を行っている。

令和3年度の定期水質検査及び試験は、毎月検査を原水7、浄水(配水池等)9、浄水(給水栓)14地点で、全項目検査を原水7、浄水(配水池等)7、浄水(給水栓)14地点で実施した。浄水の水質検査結果は、すべて水質基準に適合していた。

定期水質検査及び試験結果は、次の要領により記載している。

1. 試験種別

- ・令和3年度水質検査計画に基づく毎月検査及び全項目検査の結果を各浄水場系統及び受水系統ごとに表示している。
- ・毎日検査は、地点ごとの統計値を表示している。
- ・農薬試験結果として、水質管理目標設定項目の農薬類個々の項目について、最大値と検出回数で表示している。
- ・水質管理上行った各浄水場配水池の検査結果を浄水過程検査として表示している。

2. 試験項目の表示欄

水道法に基づく水質基準項目は基準値、通知に基づく水質管理目標設定項目は目標値を記載している。水質基準は、水道水に対する基準であるため原水には適用されないが、参考のため記載している。

1 鳴尾浄水場系統

(鳴尾浄水場 浅井戸1号) (1)

項 目		月	4月	5月	6月	7月	8月
分類	気温	基準値または 目標値	12.3	20.8	25.8	32.2	32.4
	水温		13.8	14.4	16.1	18.8	19.2
基準 項目	一般細菌	100個/mL以下	0	0	1	0	0
	大腸菌	検出されないこと	不検出	不検出	不検出	不検出	不検出
	カドミウム及びその化合物	0.003mg/L以下					
	水銀及びその化合物	0.0005mg/L以下					
	セレン及びその化合物	0.01mg/L以下					
	鉛及びその化合物	0.01mg/L以下					
	ヒ素及びその化合物	0.01mg/L以下					
	六価クロム化合物	0.02mg/L以下					
	亜硝酸態窒素	0.04mg/L以下	<0.004	<0.004	<0.004	<0.004	<0.004
	シアン化物イオン及び塩化シアン	0.01mg/L以下					
	硝酸態窒素及び亜硝酸態窒素	10mg/L以下	0.41	0.35	0.37	0.34	0.34
	フッ素及びその化合物	0.8mg/L以下	0.38	0.38	0.41	0.43	0.44
	ほう素及びその化合物	1.0mg/L以下					
	四塩化炭素	0.002mg/L以下					
	1,4-ジオキサン	0.05mg/L以下					
	シス及びトランス-1,2-ジクロロエチレン	0.04mg/L以下					
	ジクロロメタン	0.02mg/L以下					
	テトラクロロエチレン	0.01mg/L以下					
	トリクロロエチレン	0.01mg/L以下					
	ベンゼン	0.01mg/L以下					
	塩素酸	0.6mg/L以下					
	クロロ酢酸	0.02mg/L以下					
	クロロホルム	0.06mg/L以下					
	ジクロロ酢酸	0.03mg/L以下					
	ジブロモクロロメタン	0.1mg/L以下					
	臭素酸	0.01mg/L以下					
	総トリハロメタン	0.1mg/L以下					
	トリクロロ酢酸	0.03mg/L以下					
	ブロモジクロロメタン	0.03mg/L以下					
	ブロモホルム	0.09mg/L以下					
	ホルムアルデヒド	0.08mg/L以下					
	亜鉛及びその化合物	1.0mg/L以下					
	アルミニウム及びその化合物	0.2mg/L以下					
	鉄及びその化合物	0.3mg/L以下	0.10	0.10	0.16	0.09	0.09
	銅及びその化合物	1.0mg/L以下					
	ナトリウム及びその化合物	200mg/L以下	29.4	27.7	24.5	22.3	21.4
	マンガン及びその化合物	0.05mg/L以下	0.017	0.016	0.016	0.016	0.015
	塩化物イオン	200mg/L以下	38.5	32.4	24.7	22.5	21.9
	カルシウム、マグネシウム等(硬度)	300mg/L以下					
	蒸発残留物	500mg/L以下					
陰イオン界面活性剤	0.2mg/L以下						
ジオオスミン	0.00001mg/L以下			<0.000001			
2-メチルイソボルネオール	0.00001mg/L以下			<0.000001			
非イオン界面活性剤	0.02mg/L以下						
フェノール類	0.005mg/L以下						
有機物(全有機炭素(TOC)の量)	3mg/L以下						

※基準値または目標値は水道水に対する基準であるため、原水には適用されません

(鳴尾浄水場 浅井戸1号) (2)

項 目		月	4月	5月	6月	7月	8月
基準項目	pH値	5.8以上8.6以下	7.1	7.1	7.2	7.4	7.1
	味	異常でないこと					
	臭気	異常でないこと	なし	なし	なし	なし	なし
	色度	5度以下	1	1	2	1	2
	濁度	2度以下	<0.1	<0.1	0.4	<0.1	<0.1
水質管理目標設定項目	アンチモン及びその化合物	0.02mg/L以下					
	ウラン及びその化合物	0.002mg/L以下(暫定)					
	ニッケル及びその化合物	0.02mg/L以下					
	1,2-ジクロロエタン	0.004mg/L以下					
	トルエン	0.4mg/L以下					
	フタル酸ジエチルヘキシル	0.08mg/L以下					
	亜塩素酸	0.6mg/L以下					
	ジクロロアセトニトリル	0.01mg/L以下(暫定)					
	抱水クロラール	0.02mg/L以下(暫定)					
	農薬類(別途記載)	総農薬方式 検出指標値が1以下					
	残留塩素	1mg/L以下					
	遊離炭酸	20mg/L以下					
	1,1,1-トリクロロエタン	0.3mg/L以下					
	メチル-tert-ブチルエーテル	0.02mg/L以下					
	有機物等(過マンガン酸カリウム消費量)	3mg/L以下					
	臭気強度	3以下					
	ランゲリア指数	-1程度以上0付近					
	従属栄養細菌	2,000個/mL以下(暫定)					
1,1-ジクロロエチレン	0.1mg/L以下						
PFOS及びPFOA	和が0.00005mg/L以下(暫定)						
独自の項目	アンモニア態窒素		<0.02	<0.02	<0.02	<0.02	<0.02
	BOD						
	COD						
	紫外線吸光度(260nm)						
	浮遊物質(SS)						
	浸食性遊離炭酸						
	トリハロメタン生成能						
	1,1,2-トリクロロエタン						
	塩素要求量						
	電気伝導率		288	274	239	229	224
	アルカリ度						
	酸度						
	カリウム及びその化合物						
	硫酸イオン						
	臭化物イオン						
	カルシウム及びその化合物						
	マグネシウム及びその化合物						
	硝酸態窒素		0.41	0.35	0.37	0.34	0.34
	大腸菌群		不検出	1.3	不検出	不検出	不検出
	嫌気性芽胞菌		0	0	0	0	0
キシレン							
p-ジクロロベンゼン							
1,2-ジクロロプロパン							

※基準値または目標値は水道水に対する基準であるため、原水には適用されません

(鳴尾浄水場 浅井戸1号) (2)

9月	10月	11月	12月	1月	2月	3月	最高	最低	平均	回数
7.3	7.1	7.2	7.2	7.1	7.1	7.1	7.4	7.1	7.2	12
なし	なし	なし	なし	なし	なし	なし			なし	12
2	3	3	2	1	2	0.8	3	0.8	2	12
0.2	0.5	0.7	0.2	0.2	0.6	<0.1	0.7	<0.1	0.2	12
<0.002						<0.002	<0.002	<0.002	<0.002	2
<0.0002						0.0002	0.0002	<0.0002	<0.0002	2
<0.002						<0.002	<0.002	<0.002	<0.002	2
<0.0004						<0.0004	<0.0004	<0.0004	<0.0004	2
<0.04						<0.04	<0.04	<0.04	<0.04	2
<0.008									<0.008	1
<1									<1	1
4.8						3.5	4.8	3.5	4.2	2
<0.03						<0.03	<0.03	<0.03	<0.03	2
<0.002						<0.002	<0.002	<0.002	<0.002	2
1.3						0.9	1.3	0.9	1.1	2
1						1	1	1	1	2
-1.1						-1.3	-1.1	-1.3	-1.2	2
<0.01						<0.01	<0.01	<0.01	<0.01	2
0.000025						0.000024	0.000025	0.000024	0.000024	2
<0.02	<0.02	<0.02	<0.02	<0.02	<0.02	<0.02	<0.02	<0.02	<0.02	12
0.058						0.049	0.058	0.049	0.054	2
4.0						2.7	4.0	2.7	3.4	2
<0.0006						<0.0006	<0.0006	<0.0006	<0.0006	2
0.6						0.6	0.6	0.6	0.6	2
217	227	277	284	278	343	357	357	217	270	12
53.0						53.0	53.0	53.0	53.0	2
5.5						4.0	5.5	4.0	4.8	2
5.4						4.9	5.4	4.9	5.2	2
16.2						40.9	40.9	16.2	28.6	2
0.05						0.10	0.10	0.05	0.08	2
19.6						34.0	34.0	19.6	26.8	2
1.6						2.7	2.7	1.6	2.2	2
0.29	0.35	0.34	0.33	0.42	0.58	0.58	0.58	0.29	0.39	12
1.3	5.0	2.9	24	5.0	1.3	8.1	24	不検出	4.1	12
0	0	0	0	0	0	0	0	0	0	12
<0.04						<0.04	<0.04	<0.04	<0.04	2
<0.02						<0.02	<0.02	<0.02	<0.02	2
<0.006						<0.006	<0.006	<0.006	<0.006	2

(鳴尾浄水場 浅井戸2号) (1)

項 目		月	4月	5月	6月	7月	8月
分類	気温	基準値または 目標値	12.3	20.8	25.8	32.2	32.4
	水温		12.8	14.7	17.5	21.4	22.2
基準 項目	一般細菌	100個/mL以下	0	3	0	0	0
	大腸菌	検出されないこと	不検出	不検出	不検出	不検出	不検出
	カドミウム及びその化合物	0.003mg/L以下					
	水銀及びその化合物	0.0005mg/L以下					
	セレン及びその化合物	0.01mg/L以下					
	鉛及びその化合物	0.01mg/L以下					
	ヒ素及びその化合物	0.01mg/L以下					
	六価クロム化合物	0.02mg/L以下					
	亜硝酸態窒素	0.04mg/L以下	<0.004	<0.004	<0.004	<0.004	<0.004
	シアン化物イオン及び塩化シアン	0.01mg/L以下					
	硝酸態窒素及び亜硝酸態窒素	10mg/L以下	0.51	0.45	0.50	0.42	0.37
	フッ素及びその化合物	0.8mg/L以下	0.37	0.37	0.44	0.48	0.48
	ほう素及びその化合物	1.0mg/L以下					
	四塩化炭素	0.002mg/L以下					
	1,4-ジオキサン	0.05mg/L以下					
	シス及びトランス-1,2-ジクロロエチレン	0.04mg/L以下					
	ジクロロメタン	0.02mg/L以下					
	テトラクロロエチレン	0.01mg/L以下					
	トリクロロエチレン	0.01mg/L以下					
	ベンゼン	0.01mg/L以下					
	塩素酸	0.6mg/L以下					
	クロロ酢酸	0.02mg/L以下					
	クロロホルム	0.06mg/L以下					
	ジクロロ酢酸	0.03mg/L以下					
	ジブロモクロロメタン	0.1mg/L以下					
	臭素酸	0.01mg/L以下					
	総トリハロメタン	0.1mg/L以下					
	トリクロロ酢酸	0.03mg/L以下					
	ブロモジクロロメタン	0.03mg/L以下					
	ブロモホルム	0.09mg/L以下					
	ホルムアルデヒド	0.08mg/L以下					
	亜鉛及びその化合物	1.0mg/L以下					
	アルミニウム及びその化合物	0.2mg/L以下					
	鉄及びその化合物	0.3mg/L以下	0.26	0.38	0.07	0.06	0.18
	銅及びその化合物	1.0mg/L以下					
	ナトリウム及びその化合物	200mg/L以下	29.2	28.0	21.4	18.7	18.6
	マンガン及びその化合物	0.05mg/L以下	0.007	0.008	0.006	0.004	0.008
	塩化物イオン	200mg/L以下	36.5	33.9	20.1	17.7	18.3
	カルシウム、マグネシウム等(硬度)	300mg/L以下					
	蒸発残留物	500mg/L以下					
陰イオン界面活性剤	0.2mg/L以下						
ジオスミン	0.00001mg/L以下			<0.000001			
2-メチルイソボルネオール	0.00001mg/L以下			<0.000001			
非イオン界面活性剤	0.02mg/L以下						
フェノール類	0.005mg/L以下						
有機物(全有機炭素(TOC)の量)	3mg/L以下						

※基準値または目標値は水道水に対する基準であるため、原水には適用されません

(鳴尾浄水場 浅井戸2号) (2)

項 目		月	4月	5月	6月	7月	8月
基準項目	pH値	5.8以上8.6以下	7.3	7.1	7.5	7.4	7.2
	味	異常でないこと					
	臭気	異常でないこと	なし	なし	なし	なし	なし
	色度	5度以下	3	4	1	1	2
	濁度	2度以下	0.7	1.1	<0.1	<0.1	0.3
水質管理目標設定項目	アンチモン及びその化合物	0.02mg/L以下					
	ウラン及びその化合物	0.002mg/L以下(暫定)					
	ニッケル及びその化合物	0.02mg/L以下					
	1,2-ジクロロエタン	0.004mg/L以下					
	トルエン	0.4mg/L以下					
	フタル酸ジエチルヘキシル	0.08mg/L以下					
	亜塩素酸	0.6mg/L以下					
	ジクロロアセトニトリル	0.01mg/L以下(暫定)					
	抱水クロラール	0.02mg/L以下(暫定)					
	農薬類(別途記載)	総農薬方式 検出指標値が1以下					
	残留塩素	1mg/L以下					
	遊離炭酸	20mg/L以下					
	1,1,1-トリクロロエタン	0.3mg/L以下					
	メチル-tert-ブチルエーテル	0.02mg/L以下					
	有機物等(過マンガン酸カウム消費量)	3mg/L以下					
	臭気強度	3以下					
	ランゲリア指数	-1程度以上0付近					
	従属栄養細菌	2,000個/mL以下(暫定)					
1,1-ジクロロエチレン	0.1mg/L以下						
PFOS及びPFOA	和が0.00005mg/L以下(暫定)						
独自の項目	アンモニア態窒素		<0.02	<0.02	<0.02	<0.02	<0.02
	BOD						
	COD						
	紫外線吸光度(260nm)						
	浮遊物質(SS)						
	浸食性遊離炭酸						
	トリハロメタン生成能						
	1,1,2-トリクロロエタン						
	塩素要求量						
	電気伝導率		278	277	222	200	200
	アルカリ度						
	酸度						
	カリウム及びその化合物						
	硫酸イオン						
	臭化物イオン						
	カルシウム及びその化合物						
	マグネシウム及びその化合物						
	硝酸態窒素		0.51	0.45	0.50	0.42	0.37
	大腸菌群		不検出	不検出	5.0	1.3	不検出
	嫌気性芽胞菌		0	0	0	0	0
	キシレン						
p-ジクロロベンゼン							
1,2-ジクロロプロパン							

※基準値または目標値は水道水に対する基準であるため、原水には適用されません

(鳴尾浄水場 浅井戸2号) (2)

9月	10月	11月	12月	1月	2月	3月	最高	最低	平均	回数
7.3	7.1	7.2	7.2	7.1	7.1	7.1	7.5	7.1	7.2	12
なし	なし	なし	なし	なし	なし	なし			なし	12
2	2	1	0.9	1	1	0.7	4	0.7	2	12
0.2	0.1	0.1	<0.1	<0.1	0.1	<0.1	1.1	<0.1	0.2	12
<0.002						<0.002	<0.002	<0.002	<0.002	2
<0.0002						0.0004	0.0004	<0.0002	0.0002	2
<0.002						<0.002	<0.002	<0.002	<0.002	2
<0.0004						<0.0004	<0.0004	<0.0004	<0.0004	2
<0.04						<0.04	<0.04	<0.04	<0.04	2
<0.008									<0.008	1
<1									<1	1
3.1						3.1	3.1	3.1	3.1	2
<0.03						<0.03	<0.03	<0.03	<0.03	2
<0.002						<0.002	<0.002	<0.002	<0.002	2
1.4						1.2	1.4	1.2	1.3	2
1						1	1	1	1	2
-1.2						-1.3	-1.2	-1.3	-1.2	2
<0.01						<0.01	<0.01	<0.01	<0.01	2
0.000015						0.000019	0.000019	0.000015	0.000017	2
<0.02	<0.02	<0.02	<0.02	<0.02	<0.02	<0.02	<0.02	<0.02	<0.02	12
0.068						0.050	0.068	0.050	0.059	2
2.5						2.3	2.5	2.3	2.4	2
<0.0006						<0.0006	<0.0006	<0.0006	<0.0006	2
0.6						0.6	0.6	0.6	0.6	2
205	226	285	289	284	361	375	375	200	267	12
46.0						53.5	53.5	46.0	49.8	2
3.5						3.5	3.5	3.5	3.5	2
4.6						4.9	4.9	4.6	4.8	2
16.9						44.3	44.3	16.9	30.6	2
0.05						0.11	0.11	0.05	0.08	2
18.6						34.6	34.6	18.6	26.6	2
1.5						2.7	2.7	1.5	2.1	2
0.36	0.41	0.29	0.35	0.49	0.68	0.70	0.70	0.29	0.46	12
8.1	2.9	5.0	1.3	不検出	不検出	不検出	8.1	不検出	2.0	12
0	0	0	0	0	0	0	0	0	0	12
<0.04						<0.04	<0.04	<0.04	<0.04	2
<0.02						<0.02	<0.02	<0.02	<0.02	2
<0.006						<0.006	<0.006	<0.006	<0.006	2

(鳴尾浄水場 深井戸3号) (1)

項 目		月	4月	5月	6月	7月	8月
分類	気温	基準値または 目標値	12.3		25.8		32.4
	水温		18.2		18.3		18.3
基準 項目	一般細菌	100個/mL以下	0		0		0
	大腸菌	検出されないこと	不検出		不検出		不検出
	カドミウム及びその化合物	0.003mg/L以下			<0.0003		
	水銀及びその化合物	0.0005mg/L以下			<0.00005		
	セレン及びその化合物	0.01mg/L以下			<0.001		
	鉛及びその化合物	0.01mg/L以下			<0.001		
	ヒ素及びその化合物	0.01mg/L以下			<0.001		
	六価クロム化合物	0.02mg/L以下			<0.002		
	亜硝酸態窒素	0.04mg/L以下	<0.004		<0.004		<0.004
	シアン化物イオン及び塩化シアン	0.01mg/L以下			<0.001		
	硝酸態窒素及び亜硝酸態窒素	10mg/L以下	<0.02		<0.02		<0.02
	フッ素及びその化合物	0.8mg/L以下	0.24		0.24		0.24
	ぼう素及びその化合物	1.0mg/L以下			0.12		
	四塩化炭素	0.002mg/L以下			<0.0002		
	1,4-ジオキサン	0.05mg/L以下			<0.005		
	シス及びトランス-1,2-ジクロロエチレン	0.04mg/L以下			<0.004		
	ジクロロメタン	0.02mg/L以下			<0.002		
	テトラクロロエチレン	0.01mg/L以下			<0.001		
	トリクロロエチレン	0.01mg/L以下			<0.001		
	ベンゼン	0.01mg/L以下			<0.001		
	塩素酸	0.6mg/L以下					
	クロロ酢酸	0.02mg/L以下					
	クロロホルム	0.06mg/L以下					
	ジクロロ酢酸	0.03mg/L以下					
	ジブロモクロロメタン	0.1mg/L以下					
	臭素酸	0.01mg/L以下					
	総トリハロメタン	0.1mg/L以下					
	トリクロロ酢酸	0.03mg/L以下					
	ブロモジクロロメタン	0.03mg/L以下					
	ブロモホルム	0.09mg/L以下					
	ホルムアルデヒド	0.08mg/L以下					
	亜鉛及びその化合物	1.0mg/L以下			<0.1		
	アルミニウム及びその化合物	0.2mg/L以下			<0.01		
	鉄及びその化合物	0.3mg/L以下	5.5		5.7		5.6
	銅及びその化合物	1.0mg/L以下			<0.1		
	ナトリウム及びその化合物	200mg/L以下	24.5		24.8		24.3
	マンガン及びその化合物	0.05mg/L以下	0.40		0.40		0.41
	塩化物イオン	200mg/L以下	29.3		27.5		27.5
	カルシウム、マグネシウム等(硬度)	300mg/L以下			70		
	蒸発残留物	500mg/L以下			195		
陰イオン界面活性剤	0.2mg/L以下			<0.02			
ジェオスミン	0.00001mg/L以下			<0.000001			
2-メチルイソボルネオール	0.00001mg/L以下			<0.000001			
非イオン界面活性剤	0.02mg/L以下			<0.005			
フェノール類	0.005mg/L以下			<0.0005			
有機物(全有機炭素(TOC)の量)	3mg/L以下			0.8			

※基準値または目標値は水道水に対する基準であるため、原水には適用されません

(鳴尾浄水場 深井戸3号) (2)

	項 目	月	4月	5月	6月	7月	8月
基準項目	pH値	5.8以上8.6以下	7.1		7.2		7.0
	味	異常でないこと					
	臭気	異常でないこと	金気・腐卵		金気・腐卵		金気・腐卵
	色度	5度以下	18		59		65
	濁度	2度以下	0.7		2.3		3.4
水質管理目標設定項目	アンチモン及びその化合物	0.02mg/L以下			<0.002		
	ウラン及びその化合物	0.002mg/L以下(暫定)			<0.0002		
	ニッケル及びその化合物	0.02mg/L以下			<0.002		
	1,2-ジクロロエタン	0.004mg/L以下			<0.0004		
	トルエン	0.4mg/L以下			<0.04		
	フタル酸ジエチルヘキシル	0.08mg/L以下			<0.008		
	亜塩素酸	0.6mg/L以下					
	ジクロロアセトニトリル	0.01mg/L以下(暫定)					
	抱水クロラール	0.02mg/L以下(暫定)					
	農薬類(別途記載)	総農薬方式 検出指標値が1以下			<1		
	残留塩素	1mg/L以下					
	遊離炭酸	20mg/L以下			20.8		
	1,1,1-トリクロロエタン	0.3mg/L以下			<0.03		
	メチル-tert-ブチルエーテル	0.02mg/L以下			<0.002		
	有機物等(過マンガン酸カウム消費量)	3mg/L以下			7.6		
	臭気強度	3以下			40		
	ランゲリア指数	-1程度以上0付近			-1.2		
	従属栄養細菌	2,000個/mL以下(暫定)					
1,1-ジクロロエチレン	0.1mg/L以下			<0.01			
PFOS及びPFOA	和が0.00005mg/L以下(暫定)			0.000012			
独自の項目	アンモニア態窒素		1.77		1.01		1.15
	BOD						
	COD						
	紫外線吸光度(260nm)				0.914		
	浮遊物質(SS)						
	浸食性遊離炭酸				19		
	トリハロメタン生成能						
	1,1,2-トリクロロエタン				<0.0006		
	塩素要求量				18.2		
	電気伝導率		292		286		282
	アルカリ度				87.5		
	酸度				23.6		
	カリウム及びその化合物				6.9		
	硫酸イオン				11.7		
	臭化物イオン				0.09		
	カルシウム及びその化合物				15.8		
	マグネシウム及びその化合物				7.3		
	硝酸態窒素		<0.02		<0.02		<0.02
	大腸菌群		不検出		不検出		不検出
	嫌気性芽胞菌		0		0		0
	キシレン				<0.04		
p-ジクロロベンゼン				<0.02			
1,2-ジクロロプロパン				<0.006			

※基準値または目標値は水道水に対する基準であるため、原水には適用されません

(鳴尾浄水場 深井戸3号) (2)

9月	10月	11月	12月	1月	2月	3月	最高	最低	平均	回数
	7.0		6.9		7.0		7.2	6.9	7.0	6
	金気・腐卵		金気・腐卵		金気・腐卵				金気・腐卵	6
	27		2		4		65	2	29	6
	1.1		1.0		<0.1		3.4	<0.1	1.4	6
			<0.002				<0.002	<0.002	<0.002	2
			<0.0002				<0.0002	<0.0002	<0.0002	2
			<0.002				<0.002	<0.002	<0.002	2
			<0.0004				<0.0004	<0.0004	<0.0004	2
			<0.04				<0.04	<0.04	<0.04	2
									<0.008	1
									<1	1
			28.2				28.2	20.8	24.5	2
			<0.03				<0.03	<0.03	<0.03	2
			<0.002				<0.002	<0.002	<0.002	2
			4.9				7.6	4.9	6.2	2
			50				50	40	45	2
			-1.7				-1.2	-1.7	-1.4	2
			<0.01				<0.01	<0.01	<0.01	2
			0.000024				0.000024	0.000012	0.000018	2
	1.33		0.56		1.55		1.77	0.56	1.23	6
			0.195				0.914	0.195	0.555	2
			26				26	19	23	2
			<0.0006				<0.0006	<0.0006	<0.0006	2
			24.0				24.0	18.2	21.1	2
	283		291		272		292	272	284	6
			68.0				87.5	68.0	77.8	2
			32.1				32.1	23.6	27.8	2
			4.4				6.9	4.4	5.6	2
			20.1				20.1	11.7	15.9	2
			0.11				0.11	0.09	0.10	2
			14.4				15.8	14.4	15.1	2
			5.6				7.3	5.6	6.4	2
	<0.02		<0.02		<0.02		<0.02	<0.02	<0.02	6
	不検出		不検出		不検出		不検出	不検出	不検出	6
	0		0		0		0	0	0	6
			<0.04				<0.04	<0.04	<0.04	2
			<0.02				<0.02	<0.02	<0.02	2
			<0.006				<0.006	<0.006	<0.006	2

(鳴尾浄水場 深井戸4号) (1)

項 目		月	4月	5月	6月	7月	8月
分類	気温	基準値または 目標値	12.3		25.8		32.4
	水温		17.6		17.9		18.1
基準 項目	一般細菌	100個/mL以下	0		0		0
	大腸菌	検出されないこと	不検出		不検出		不検出
	カドミウム及びその化合物	0.003mg/L以下			<0.0003		
	水銀及びその化合物	0.0005mg/L以下			<0.00005		
	セレン及びその化合物	0.01mg/L以下			<0.001		
	鉛及びその化合物	0.01mg/L以下			<0.001		
	ヒ素及びその化合物	0.01mg/L以下			<0.001		
	六価クロム化合物	0.02mg/L以下			<0.002		
	亜硝酸態窒素	0.04mg/L以下	<0.004		<0.004		<0.004
	シアン化物イオン及び塩化シアン	0.01mg/L以下			<0.001		
	硝酸態窒素及び亜硝酸態窒素	10mg/L以下	<0.02		<0.02		<0.02
	フッ素及びその化合物	0.8mg/L以下	0.26		0.26		0.25
	ほう素及びその化合物	1.0mg/L以下			<0.02		
	四塩化炭素	0.002mg/L以下			<0.0002		
	1,4-ジオキサン	0.05mg/L以下			<0.005		
	シス及びトランス-1,2-ジクロロエチレン	0.04mg/L以下			<0.004		
	ジクロロメタン	0.02mg/L以下			<0.002		
	テトラクロロエチレン	0.01mg/L以下			<0.001		
	トリクロロエチレン	0.01mg/L以下			<0.001		
	ベンゼン	0.01mg/L以下			<0.001		
	塩素酸	0.6mg/L以下					
	クロロ酢酸	0.02mg/L以下					
	クロロホルム	0.06mg/L以下					
	ジクロロ酢酸	0.03mg/L以下					
	ジブロモクロロメタン	0.1mg/L以下					
	臭素酸	0.01mg/L以下					
	総トリハロメタン	0.1mg/L以下					
	トリクロロ酢酸	0.03mg/L以下					
	ブロモジクロロメタン	0.03mg/L以下					
	ブロモホルム	0.09mg/L以下					
	ホルムアルデヒド	0.08mg/L以下					
	亜鉛及びその化合物	1.0mg/L以下			<0.1		
	アルミニウム及びその化合物	0.2mg/L以下			<0.01		
	鉄及びその化合物	0.3mg/L以下	6.4		6.9		7.5
	銅及びその化合物	1.0mg/L以下			<0.1		
	ナトリウム及びその化合物	200mg/L以下	31.6		32.6		32.1
	マンガン及びその化合物	0.05mg/L以下	0.36		0.36		0.39
	塩化物イオン	200mg/L以下	46.2		44.6		44.7
	カルシウム、マグネシウム等(硬度)	300mg/L以下			63		
	蒸発残留物	500mg/L以下			210		
陰イオン界面活性剤	0.2mg/L以下			<0.02			
ジェオスミン	0.00001mg/L以下			<0.000001			
2-メチルイソボルネオール	0.00001mg/L以下			<0.000001			
非イオン界面活性剤	0.02mg/L以下			<0.005			
フェノール類	0.005mg/L以下			<0.0005			
有機物(全有機炭素(TOC)の量)	3mg/L以下			0.6			

※基準値または目標値は水道水に対する基準であるため、原水には適用されません

(鳴尾浄水場 深井戸4号) (2)

	項 目	月	4月	5月	6月	7月	8月
基準項目	pH値	5.8以上8.6以下	6.9		7.1		6.9
	味	異常でないこと					
	臭気	異常でないこと	金気・腐卵		金気・腐卵		金気・腐卵
	色度	5度以下	17		38		35
	濁度	2度以下	2.9		4.6		7.0
水質管理目標設定項目	アンチモン及びその化合物	0.02mg/L以下			<0.002		
	ウラン及びその化合物	0.002mg/L以下(暫定)			<0.0002		
	ニッケル及びその化合物	0.02mg/L以下			<0.002		
	1,2-ジクロロエタン	0.004mg/L以下			<0.0004		
	トルエン	0.4mg/L以下			<0.04		
	フタル酸ジエチルヘキシル	0.08mg/L以下			<0.008		
	亜塩素酸	0.6mg/L以下					
	ジクロロアセトニトリル	0.01mg/L以下(暫定)					
	抱水クロラール	0.02mg/L以下(暫定)					
	農薬類(別途記載)	総農薬方式 検出指標値が1以下			<1		
	残留塩素	1mg/L以下					
	遊離炭酸	20mg/L以下			22.5		
	1,1,1-トリクロロエタン	0.3mg/L以下			<0.03		
	メチル-tert-ブチルエーテル	0.02mg/L以下			<0.002		
	有機物等(過マンガン酸カウム消費量)	3mg/L以下			7.8		
	臭気強度	3以下			50		
	ランゲリア指数	-1程度以上0付近			-1.4		
	従属栄養細菌	2,000個/mL以下(暫定)					
	1,1-ジクロロエチレン	0.1mg/L以下			<0.01		
PFOS及びPFOA	和が0.00005mg/L以下(暫定)			0.000017			
独自の項目	アンモニア態窒素		0.69		0.66		0.73
	BOD						
	COD						
	紫外線吸光度(260nm)				0.478		
	浮遊物質(SS)						
	浸食性遊離炭酸				21		
	トリハロメタン生成能						
	1,1,2-トリクロロエタン				<0.0006		
	塩素要求量				19.8		
	電気伝導率		312		310		308
	アルカリ度				68.5		
	酸度				25.6		
	カリウム及びその化合物				5.0		
	硫酸イオン				13.6		
	臭化物イオン				0.14		
	カルシウム及びその化合物				15.0		
	マグネシウム及びその化合物				6.3		
	硝酸態窒素		<0.02		<0.02		<0.02
	大腸菌群		不検出		不検出		不検出
	嫌気性芽胞菌		0		0		0
	キシレン				<0.04		
p-ジクロロベンゼン				<0.02			
1,2-ジクロロプロパン				<0.006			

※基準値または目標値は水道水に対する基準であるため、原水には適用されません

(鳴尾浄水場 深井戸4号) (2)

9月	10月	11月	12月	1月	2月	3月	最高	最低	平均	回数
	6.9		6.9		7.0		7.1	6.9	7.0	6
	金気・腐卵		金気・腐卵		金気・腐卵				金気・腐卵	6
	23		12		6		38	6	22	6
	4.4		8.5		1.4		8.5	1.4	4.8	6
			<0.002				<0.002	<0.002	<0.002	2
			<0.0002				<0.0002	<0.0002	<0.0002	2
			<0.002				<0.002	<0.002	<0.002	2
			<0.0004				<0.0004	<0.0004	<0.0004	2
			<0.04				<0.04	<0.04	<0.04	2
									<0.008	1
									<1	1
			26.0				26.0	22.5	24.3	2
			<0.03				<0.03	<0.03	<0.03	2
			<0.002				<0.002	<0.002	<0.002	2
			5.5				7.8	5.5	6.6	2
			70				70	50	60	2
			-1.7				-1.4	-1.7	-1.6	2
			<0.01				<0.01	<0.01	<0.01	2
			0.000019				0.000019	0.000017	0.000018	2
	0.69		0.49		0.79		0.79	0.49	0.68	6
			0.148				0.478	0.148	0.313	2
			24				24	21	22	2
			<0.0006				<0.0006	<0.0006	<0.0006	2
			28.4				28.4	19.8	24.1	2
	303		301		291		312	291	304	6
			64.0				68.5	64.0	66.2	2
			29.6				29.6	25.6	27.6	2
			4.3				5.0	4.3	4.6	2
			16.7				16.7	13.6	15.2	2
			0.15				0.15	0.14	0.14	2
			14.8				15.0	14.8	14.9	2
			5.4				6.3	5.4	5.8	2
	<0.02		<0.02		<0.02		<0.02	<0.02	<0.02	6
	不検出		不検出		不検出		不検出	不検出	不検出	6
	0		0		0		0	0	0	6
			<0.04				<0.04	<0.04	<0.04	2
			<0.02				<0.02	<0.02	<0.02	2
			<0.006				<0.006	<0.006	<0.006	2

(鳴尾浄水場 第一配水池) (1)

項 目		月	4月	5月	6月	7月	8月
分類	気温	基準値または 目標値	12.3	20.8	25.8	32.2	32.4
	水温		16.9	17.7	18.9	19.9	20.1
基準 項目	一般細菌	100個/mL以下	0	0	0	0	0
	大腸菌	検出されないこと	不検出	不検出	不検出	不検出	不検出
	カドミウム及びその化合物	0.003mg/L以下			<0.0003		
	水銀及びその化合物	0.0005mg/L以下			<0.00005		
	セレン及びその化合物	0.01mg/L以下			<0.001		
	鉛及びその化合物	0.01mg/L以下			<0.001		
	ヒ素及びその化合物	0.01mg/L以下			<0.001		
	六価クロム化合物	0.02mg/L以下			<0.002		
	亜硝酸態窒素	0.04mg/L以下	<0.004	<0.004	<0.004	<0.004	<0.004
	シアン化物イオン及び塩化シアン	0.01mg/L以下			<0.001		
	硝酸態窒素及び亜硝酸態窒素	10mg/L以下	0.58	0.54	0.56	0.52	0.48
	フッ素及びその化合物	0.8mg/L以下	0.50	0.42	0.46	0.47	0.46
	ほう素及びその化合物	1.0mg/L以下			0.10		
	四塩化炭素	0.002mg/L以下			<0.0002		
	1,4-ジオキサン	0.05mg/L以下			<0.005		
	シス及びトランス-1,2-ジクロロエチレン	0.04mg/L以下			<0.004		
	ジクロロメタン	0.02mg/L以下			<0.002		
	テトラクロロエチレン	0.01mg/L以下			<0.001		
	トリクロロエチレン	0.01mg/L以下			<0.001		
	ベンゼン	0.01mg/L以下			<0.001		
	塩素酸	0.6mg/L以下	<0.06	<0.06	<0.06	<0.06	<0.06
	クロロ酢酸	0.02mg/L以下			<0.002		
	クロロホルム	0.06mg/L以下			<0.001		
	ジクロロ酢酸	0.03mg/L以下			<0.003		
	ジブロモクロロメタン	0.1mg/L以下			0.003		
	臭素酸	0.01mg/L以下			<0.001		
	総トリハロメタン	0.1mg/L以下			0.005		
	トリクロロ酢酸	0.03mg/L以下			<0.003		
	ブロモジクロロメタン	0.03mg/L以下			0.001		
	ブロモホルム	0.09mg/L以下			0.001		
	ホルムアルデヒド	0.08mg/L以下			<0.008		
	亜鉛及びその化合物	1.0mg/L以下			<0.1		
	アルミニウム及びその化合物	0.2mg/L以下	0.01	0.01	0.01	0.01	0.01
	鉄及びその化合物	0.3mg/L以下	<0.01	<0.01	<0.01	<0.01	<0.01
	銅及びその化合物	1.0mg/L以下			<0.1		
	ナトリウム及びその化合物	200mg/L以下			25.7		
	マンガン及びその化合物	0.05mg/L以下	<0.001	<0.001	<0.001	<0.001	<0.001
	塩化物イオン	200mg/L以下	41.4	37.0	31.9	29.8	29.9
	カルシウム、マグネシウム等(硬度)	300mg/L以下			44		
	蒸発残留物	500mg/L以下			162		
陰イオン界面活性剤	0.2mg/L以下			<0.02			
ジオスミン	0.00001mg/L以下			<0.000001			
2-メチルイソボルネオール	0.00001mg/L以下			<0.000001			
非イオン界面活性剤	0.02mg/L以下			<0.005			
フェノール類	0.005mg/L以下			<0.0005			
有機物(全有機炭素(TOC)の量)	3mg/L以下	0.4	0.4	0.4	0.4	0.4	

(鳴尾浄水場 第一配水池) (1)

9月	10月	11月	12月	1月	2月	3月	最高	最低	平均	回数
26.8	17.1	13.0	10.6	10.6	6.5	9.2	32.4	6.5	18.1	12
20.8	20.6	19.0	18.9	18.0	15.8	15.6	20.8	15.6	18.5	12
0	0	0	0	0	0	0	0	0	0	12
不検出	不検出	不検出	不検出	不検出	不検出	不検出	不検出	不検出	不検出	12
<0.0003			<0.0003			<0.0003	<0.0003	<0.0003	<0.0003	4
<0.00005			<0.00005			<0.00005	<0.00005	<0.00005	<0.00005	4
<0.001			<0.001			<0.001	<0.001	<0.001	<0.001	4
<0.001			<0.001			<0.001	<0.001	<0.001	<0.001	4
<0.001			<0.001			<0.001	<0.001	<0.001	<0.001	4
<0.002			<0.002			<0.002	<0.002	<0.002	<0.002	4
<0.004	<0.004	<0.004	<0.004	<0.004	<0.004	<0.004	<0.004	<0.004	<0.004	12
<0.001			<0.001			<0.001	<0.001	<0.001	<0.001	4
0.53	0.52	0.46	0.53	0.52	0.54	0.55	0.58	0.46	0.53	12
0.47	0.49	0.61	0.49	0.52	0.48	0.46	0.61	0.42	0.48	12
0.10			0.11			0.11	0.11	0.10	0.10	4
<0.0002			<0.0002			<0.0002	<0.0002	<0.0002	<0.0002	4
<0.005			<0.005			<0.005	<0.005	<0.005	<0.005	4
<0.004			<0.004			<0.004	<0.004	<0.004	<0.004	4
<0.002			<0.002			<0.002	<0.002	<0.002	<0.002	4
<0.001			<0.001			<0.001	<0.001	<0.001	<0.001	4
<0.001			<0.001			<0.001	<0.001	<0.001	<0.001	4
<0.001			<0.001			<0.001	<0.001	<0.001	<0.001	4
<0.06	<0.06	<0.06	<0.06	<0.06	<0.06	<0.06	<0.06	<0.06	<0.06	12
<0.002			<0.002			<0.002	<0.002	<0.002	<0.002	4
<0.001			<0.001			<0.001	<0.001	<0.001	<0.001	4
<0.003			<0.003			<0.003	<0.003	<0.003	<0.003	4
0.003			0.002			0.002	0.003	0.002	0.002	4
<0.001			<0.001			<0.001	<0.001	<0.001	<0.001	4
0.006			0.003			0.004	0.006	0.003	0.004	4
<0.003			<0.003			<0.003	<0.003	<0.003	<0.003	4
0.002			<0.001			<0.001	0.002	<0.001	<0.001	4
0.001			0.001			0.002	0.002	0.001	0.001	4
<0.008			<0.008			<0.008	<0.008	<0.008	<0.008	4
<0.1			<0.1			<0.1	<0.1	<0.1	<0.1	4
<0.01	<0.01	<0.01	0.02	0.02	0.02	0.01	0.02	<0.01	0.01	12
<0.01	<0.01	<0.01	<0.01	<0.01	<0.01	<0.01	<0.01	<0.01	<0.01	12
<0.1			<0.1			<0.1	<0.1	<0.1	<0.1	4
24.0			24.3			28.6	28.6	24.0	25.6	4
<0.001	<0.001	<0.001	<0.001	<0.001	<0.001	<0.001	<0.001	<0.001	<0.001	12
27.5	24.4	29.4	28.4	30.0	37.5	42.1	42.1	24.4	32.4	12
46			58			67	67	44	54	4
171			146			184	184	146	166	4
<0.02			<0.02			<0.02	<0.02	<0.02	<0.02	4
									<0.000001	1
									<0.000001	1
<0.005			<0.005			<0.005	<0.005	<0.005	<0.005	4
<0.0005			<0.0005			<0.0005	<0.0005	<0.0005	<0.0005	4
0.4	0.4	0.4	0.4	0.4	0.4	0.4	0.4	0.4	0.4	12

(鳴尾浄水場 第一配水池) (2)

	項 目	月	4月	5月	6月	7月	8月
基準項目	pH値	5.8以上8.6以下	7.5	7.4	7.6	7.5	7.3
	味	異常でないこと	異常なし	異常なし	異常なし	異常なし	異常なし
	臭気	異常でないこと	異常なし	異常なし	異常なし	異常なし	異常なし
	色度	5度以下	<0.5	<0.5	<0.5	<0.5	<0.5
	濁度	2度以下	<0.1	<0.1	<0.1	<0.1	<0.1
水質管理目標設定項目	アンチモン及びその化合物	0.02mg/L以下			<0.002		
	ウラン及びその化合物	0.002mg/L以下(暫定)			0.0003		
	ニッケル及びその化合物	0.02mg/L以下			<0.002		
	1,2-ジクロロエタン	0.004mg/L以下			<0.0004		
	トルエン	0.4mg/L以下			<0.04		
	フタル酸ジエチルヘキシル	0.08mg/L以下			<0.008		
	亜塩素酸	0.6mg/L以下			<0.06		
	ジクロロアセトニトリル	0.01mg/L以下(暫定)			<0.001		
	抱水クロラール	0.02mg/L以下(暫定)			<0.002		
	農薬類(別途記載)	総農薬方式 検出指標値が1以下			<1		
	残留塩素	1mg/L以下	0.7	0.7	0.7	0.7	0.8
	遊離炭酸	20mg/L以下			3.1		
	1,1,1-トリクロロエタン	0.3mg/L以下			<0.03		
	メチル-tert-ブチルエーテル	0.02mg/L以下			<0.002		
	有機物等(過マンガン酸カリウム消費量)	3mg/L以下			1.1		
	臭気強度	3以下			1		
	ランゲリア指数	-1程度以上0付近			-1.0		
	従属栄養細菌	2,000個/mL以下(暫定)					
	1,1-ジクロロエチレン	0.1mg/L以下			<0.01		
PFOS及びPFOA	和が0.00005mg/L以下(暫定)			0.000028			
独自の項目	アンモニア態窒素						
	BOD						
	COD						
	紫外線吸光度(260nm)				0.028		
	浮遊物質(SS)						
	浸食性遊離炭酸				2.2		
	トリハロメタン生成能						
	1,1,2-トリクロロエタン				<0.0006		
	塩素要求量						
	電気伝導率		307	294	279	267	276
	アルカリ度				58.0		
	酸度				3.5		
	カリウム及びその化合物				4.8		
	硫酸イオン				21.7		
	臭化物イオン				0.04		
	カルシウム及びその化合物				14.5		
	マグネシウム及びその化合物				2.0		
	硝酸態窒素		0.58	0.54	0.56	0.52	0.48
	大腸菌群						
	嫌気性芽胞菌						
キシレン				<0.04			
p-ジクロロベンゼン				<0.02			
1,2-ジクロロプロパン				<0.006			

(鳴尾浄水場 第一配水池) (2)

9月	10月	11月	12月	1月	2月	3月	最高	最低	平均	回数
7.4	7.3	7.3	7.5	7.4	7.4	7.3	7.6	7.3	7.4	12
異常なし	異常なし	異常なし	異常なし	異常なし	異常なし	異常なし			異常なし	12
異常なし	異常なし	異常なし	異常なし	異常なし	異常なし	異常なし			異常なし	12
<0.5	<0.5	<0.5	<0.5	<0.5	<0.5	<0.5	<0.5	<0.5	<0.5	12
<0.1	<0.1	<0.1	<0.1	<0.1	<0.1	<0.1	<0.1	<0.1	<0.1	12
<0.002			<0.002			<0.002	<0.002	<0.002	<0.002	4
0.0003			0.0003			0.0003	0.0003	0.0003	0.0003	4
<0.002			<0.002			<0.002	<0.002	<0.002	<0.002	4
<0.0004			<0.0004			<0.0004	<0.0004	<0.0004	<0.0004	4
<0.04			<0.04			<0.04	<0.04	<0.04	<0.04	4
									<0.008	1
<0.06			<0.06			<0.06	<0.06	<0.06	<0.06	4
<0.001			<0.001			<0.001	<0.001	<0.001	<0.001	4
<0.002			<0.002			<0.002	<0.002	<0.002	<0.002	4
<1			<1			<1	<1	<1	<1	4
0.7	0.7	0.7	0.7	0.7	0.8	0.7	0.8	0.7	0.7	12
2.6			6.6			1.3	6.6	1.3	3.4	4
<0.03			<0.03			<0.03	<0.03	<0.03	<0.03	4
<0.002			<0.002			<0.002	<0.002	<0.002	<0.002	4
1.0			0.8			0.7	1.1	0.7	0.9	4
1			1			1	1	1	1	4
-1.2			-0.9			-1.2	-0.9	-1.2	-1.1	4
<0.01			<0.01			<0.01	<0.01	<0.01	<0.01	4
0.000024			0.000024			0.000023	0.000028	0.000023	0.000025	4
0.031			0.031			0.030	0.031	0.028	0.030	4
1.7			5.4			0.5	5.4	0.5	2.4	4
<0.0006			<0.0006			<0.0006	<0.0006	<0.0006	<0.0006	4
256	250	261	256	258	280	288	307	250	273	12
60.0			60.5			57.0	60.5	57.0	58.9	4
3.0			7.5			1.5	7.5	1.5	3.9	4
4.8			4.8			4.8	4.8	4.8	4.8	4
18.7			20.6			26.5	26.5	18.7	21.9	4
0.04			0.04			0.06	0.06	0.04	0.04	4
14.5			19.9			23.3	23.3	14.5	18.0	4
2.3			1.9			2.2	2.3	1.9	2.1	4
0.53	0.52	0.46	0.53	0.52	0.54	0.55	0.58	0.46	0.53	12
<0.04			<0.04			<0.04	<0.04	<0.04	<0.04	4
<0.02			<0.02			<0.02	<0.02	<0.02	<0.02	4
<0.006			<0.006			<0.006	<0.006	<0.006	<0.006	4

(鳴尾浄水場 第二配水池) (1)

項 目		月	4月	5月	6月	7月	8月
分類	気温	基準値または 目標値	12.3	20.8	25.8	32.2	32.4
	水温		17.4	18.2	18.8	19.3	19.8
基準 項目	一般細菌	100個/mL以下	0	0	0	0	0
	大腸菌	検出されないこと	不検出	不検出	不検出	不検出	不検出
	カドミウム及びその化合物	0.003mg/L以下			<0.0003		
	水銀及びその化合物	0.0005mg/L以下			<0.00005		
	セレン及びその化合物	0.01mg/L以下			<0.001		
	鉛及びその化合物	0.01mg/L以下			<0.001		
	ヒ素及びその化合物	0.01mg/L以下			<0.001		
	六価クロム化合物	0.02mg/L以下			<0.002		
	亜硝酸態窒素	0.04mg/L以下	<0.004	<0.004	<0.004	<0.004	<0.004
	シアン化物イオン及び塩化シアン	0.01mg/L以下			<0.001		
	硝酸態窒素及び亜硝酸態窒素	10mg/L以下	0.46	0.15	0.53	0.14	0.14
	フッ素及びその化合物	0.8mg/L以下	0.45	0.22	0.44	0.24	0.26
	ほう素及びその化合物	1.0mg/L以下			0.10		
	四塩化炭素	0.002mg/L以下			<0.0002		
	1,4-ジオキサン	0.05mg/L以下			<0.005		
	シス及びトランス-1,2-ジクロロエチレン	0.04mg/L以下			<0.004		
	ジクロロメタン	0.02mg/L以下			<0.002		
	テトラクロロエチレン	0.01mg/L以下			<0.001		
	トリクロロエチレン	0.01mg/L以下			<0.001		
	ベンゼン	0.01mg/L以下			<0.001		
	塩素酸	0.6mg/L以下	<0.06	0.17	<0.06	0.18	0.16
	クロロ酢酸	0.02mg/L以下			<0.002		
	クロロホルム	0.06mg/L以下			<0.001		
	ジクロロ酢酸	0.03mg/L以下			<0.003		
	ジブロモクロロメタン	0.1mg/L以下			0.003		
	臭素酸	0.01mg/L以下			<0.001		
	総トリハロメタン	0.1mg/L以下			0.006		
	トリクロロ酢酸	0.03mg/L以下			<0.003		
	ブロモジクロロメタン	0.03mg/L以下			0.001		
	ブロモホルム	0.09mg/L以下			0.002		
	ホルムアルデヒド	0.08mg/L以下			<0.008		
	亜鉛及びその化合物	1.0mg/L以下			<0.1		
	アルミニウム及びその化合物	0.2mg/L以下	0.01	<0.01	0.01	<0.01	<0.01
	鉄及びその化合物	0.3mg/L以下	<0.01	<0.01	<0.01	<0.01	<0.01
	銅及びその化合物	1.0mg/L以下			<0.1		
	ナトリウム及びその化合物	200mg/L以下			26.5		
	マンガン及びその化合物	0.05mg/L以下	<0.001	<0.001	<0.001	<0.001	<0.001
	塩化物イオン	200mg/L以下	43.4	46.6	32.8	47.2	47.8
	カルシウム、マグネシウム等(硬度)	300mg/L以下			67		
	蒸発残留物	500mg/L以下			163		
	陰イオン界面活性剤	0.2mg/L以下			<0.02		
	ジオオスミン	0.00001mg/L以下			<0.000001		
2-メチルイソボルネオール	0.00001mg/L以下			<0.000001			
非イオン界面活性剤	0.02mg/L以下			<0.005			
フェノール類	0.005mg/L以下			<0.0005			
有機物(全有機炭素(TOC)の量)	3mg/L以下	0.3	0.4	0.4	0.4	0.4	

(鳴尾浄水場 第二配水池) (1)

9月	10月	11月	12月	1月	2月	3月	最高	最低	平均	回数
26.8	17.1	13.0	10.6	10.6	6.5	9.2	32.4	6.5	18.1	12
19.7	20.3	17.8	17.3	17.6	16.7	16.0	20.3	16.0	18.2	12
0	0	0	0	0	0	0	0	0	0	12
不検出	不検出	不検出	不検出	不検出	不検出	不検出	不検出	不検出	不検出	12
<0.0003			<0.0003			<0.0003	<0.0003	<0.0003	<0.0003	4
<0.00005			<0.00005			<0.00005	<0.00005	<0.00005	<0.00005	4
<0.001			<0.001			<0.001	<0.001	<0.001	<0.001	4
<0.001			<0.001			<0.001	<0.001	<0.001	<0.001	4
<0.001			<0.001			<0.001	<0.001	<0.001	<0.001	4
<0.002			<0.002			<0.002	<0.002	<0.002	<0.002	4
<0.004	<0.004	<0.004	<0.004	<0.004	<0.004	<0.004	<0.004	<0.004	<0.004	12
<0.001			<0.001			<0.001	<0.001	<0.001	<0.001	4
0.12	0.38	0.14	0.74	0.41	0.44	0.45	0.74	0.12	0.34	12
0.25	0.41	0.42	0.36	0.45	0.42	0.41	0.45	0.22	0.36	12
0.10			0.08			0.11	0.11	0.08	0.10	4
<0.0002			<0.0002			<0.0002	<0.0002	<0.0002	<0.0002	4
<0.005			<0.005			<0.005	<0.005	<0.005	<0.005	4
<0.004			<0.004			<0.004	<0.004	<0.004	<0.004	4
<0.002			<0.002			<0.002	<0.002	<0.002	<0.002	4
<0.001			<0.001			<0.001	<0.001	<0.001	<0.001	4
<0.001			<0.001			<0.001	<0.001	<0.001	<0.001	4
<0.001			<0.001			<0.001	<0.001	<0.001	<0.001	4
0.22	0.07	0.15	<0.06	<0.06	<0.06	<0.06	0.22	<0.06	0.08	12
<0.002			<0.002			<0.002	<0.002	<0.002	<0.002	4
0.002			0.001			<0.001	0.002	<0.001	<0.001	4
<0.003			<0.003			<0.003	<0.003	<0.003	<0.003	4
0.005			0.003			0.003	0.005	0.003	0.004	4
<0.001			<0.001			<0.001	<0.001	<0.001	<0.001	4
0.013			0.007			0.007	0.013	0.006	0.008	4
<0.003			<0.003			<0.003	<0.003	<0.003	<0.003	4
0.004			0.002			0.002	0.004	0.001	0.002	4
0.002			0.001			0.002	0.002	0.001	0.002	4
<0.008			<0.008			<0.008	<0.008	<0.008	<0.008	4
<0.1			<0.1			<0.1	<0.1	<0.1	<0.1	4
<0.01	<0.01	<0.01	0.02	0.02	0.01	0.01	0.02	<0.01	<0.01	12
<0.01	<0.01	<0.01	<0.01	<0.01	<0.01	<0.01	<0.01	<0.01	<0.01	12
<0.1			<0.1			<0.1	<0.1	<0.1	<0.1	4
33.5			21.8			29.8	33.5	21.8	27.9	4
<0.001	<0.001	<0.001	<0.001	<0.001	<0.001	<0.001	<0.001	<0.001	<0.001	12
48.4	32.2	45.9	24.0	34.1	40.3	44.1	48.4	24.0	40.6	12
66			58			73	73	58	66	4
214			130			190	214	130	174	4
<0.02			<0.02			<0.02	<0.02	<0.02	<0.02	4
									<0.000001	1
									<0.000001	1
<0.005			<0.005			<0.005	<0.005	<0.005	<0.005	4
<0.0005			<0.0005			<0.0005	<0.0005	<0.0005	<0.0005	4
0.4	0.4	0.4	0.5	0.4	0.4	0.4	0.5	0.3	0.4	12

(鳴尾浄水場 第二配水池) (2)

	項 目	月	4月	5月	6月	7月	8月
基準項目	pH値	5.8以上8.6以下	7.4	7.1	7.5	7.2	7.1
	味	異常でないこと	異常なし	異常なし	異常なし	異常なし	異常なし
	臭気	異常でないこと	異常なし	異常なし	異常なし	異常なし	異常なし
	色度	5度以下	<0.5	<0.5	<0.5	<0.5	<0.5
	濁度	2度以下	<0.1	<0.1	<0.1	<0.1	<0.1
水質管理目標設定項目	アンチモン及びその化合物	0.02mg/L以下			<0.002		
	ウラン及びその化合物	0.002mg/L以下(暫定)			0.0003		
	ニッケル及びその化合物	0.02mg/L以下			<0.002		
	1,2-ジクロロエタン	0.004mg/L以下			<0.0004		
	トルエン	0.4mg/L以下			<0.04		
	フタル酸ジエチルヘキシル	0.08mg/L以下			<0.008		
	亜塩素酸	0.6mg/L以下			<0.06		
	ジクロロアセトニトリル	0.01mg/L以下(暫定)			<0.001		
	抱水クロラール	0.02mg/L以下(暫定)			<0.002		
	農薬類(別途記載)	総農薬方式 検出指標値が1以下			<1		
	残留塩素	1mg/L以下	0.7	0.7	0.8	0.6	0.7
	遊離炭酸	20mg/L以下			2.6		
	1,1,1-トリクロロエタン	0.3mg/L以下			<0.03		
	メチル-tert-ブチルエーテル	0.02mg/L以下			<0.002		
	有機物等(過マンガン酸カリウム消費量)	3mg/L以下			0.9		
	臭気強度	3以下			1		
	ランゲリア指数	-1程度以上0付近			-0.9		
	従属栄養細菌	2,000個/mL以下(暫定)					
	1,1-ジクロロエチレン	0.1mg/L以下			<0.01		
PFOS及びPFOA	和が0.00005mg/L以下(暫定)			0.000029			
独自の項目	アンモニア態窒素						
	BOD						
	COD						
	紫外線吸光度(260nm)				0.030		
	浮遊物質(SS)						
	浸食性遊離炭酸				1.8		
	トリハロメタン生成能						
	1,1,2-トリクロロエタン				<0.0006		
	塩素要求量						
	電気伝導率		308	308	280	305	309
	アルカリ度				56.5		
	酸度				3.0		
	カリウム及びその化合物				4.9		
	硫酸イオン				20.9		
	臭化物イオン				0.04		
	カルシウム及びその化合物				23.2		
	マグネシウム及びその化合物				2.3		
	硝酸態窒素		0.46	0.15	0.53	0.14	0.14
	大腸菌群						
	嫌気性芽胞菌						
キシレン				<0.04			
p-ジクロロベンゼン				<0.02			
1,2-ジクロロプロパン				<0.006			

(鳴尾浄水場 第二配水池) (2)

9月	10月	11月	12月	1月	2月	3月	最高	最低	平均	回数
7.2	7.2	7.1	7.6	7.4	7.3	7.3	7.6	7.1	7.3	12
異常なし	異常なし	異常なし	異常なし	異常なし	異常なし	異常なし			異常なし	12
異常なし	異常なし	異常なし	異常なし	異常なし	異常なし	異常なし			異常なし	12
<0.5	<0.5	<0.5	<0.5	<0.5	<0.5	<0.5	<0.5	<0.5	<0.5	12
<0.1	<0.1	<0.1	<0.1	<0.1	<0.1	<0.1	<0.1	<0.1	<0.1	12
<0.002			<0.002			<0.002	<0.002	<0.002	<0.002	4
<0.0002			0.0002			0.0002	0.0003	<0.0002	<0.0002	4
<0.002			<0.002			<0.002	<0.002	<0.002	<0.002	4
<0.0004			<0.0004			<0.0004	<0.0004	<0.0004	<0.0004	4
<0.04			<0.04			<0.04	<0.04	<0.04	<0.04	4
									<0.008	1
<0.06			<0.06			<0.06	<0.06	<0.06	<0.06	4
<0.001			<0.001			<0.001	<0.001	<0.001	<0.001	4
<0.002			<0.002			<0.002	<0.002	<0.002	<0.002	4
<1			<1			<1	<1	<1	<1	4
0.9	0.8	0.8	0.7	0.7	0.8	0.7	0.9	0.6	0.7	12
7.9			0.9			2.2	7.9	0.9	3.4	4
<0.03			<0.03			<0.03	<0.03	<0.03	<0.03	4
<0.002			<0.002			<0.002	<0.002	<0.002	<0.002	4
1.2			1.0			0.8	1.2	0.8	1.0	4
1			1			1	1	1	1	4
-1.3			-0.9			-1.1	-0.9	-1.3	-1.0	4
<0.01			<0.01			<0.01	<0.01	<0.01	<0.01	4
0.000016			0.000019			0.000020	0.000029	0.000016	0.000021	4
0.037			0.032			0.034	0.037	0.030	0.033	4
6.8			0.2			1.3	6.8	0.2	2.5	4
<0.0006			<0.0006			<0.0006	<0.0006	<0.0006	<0.0006	4
299	268	296	236	266	284	290	309	236	287	12
57.0			54.0			59.0	59.0	54.0	56.6	4
9.0			1.0			2.5	9.0	1.0	3.9	4
5.6			4.1			5.1	5.6	4.1	4.9	4
15.1			21.1			23.9	23.9	15.1	20.2	4
0.06			0.03			0.05	0.06	0.03	0.04	4
17.0			20.1			24.0	24.0	17.0	21.1	4
5.8			2.0			3.1	5.8	2.0	3.3	4
0.12	0.38	0.14	0.74	0.41	0.44	0.45	0.74	0.12	0.34	12
<0.04			<0.04			<0.04	<0.04	<0.04	<0.04	4
<0.02			<0.02			<0.02	<0.02	<0.02	<0.02	4
<0.006			<0.006			<0.006	<0.006	<0.006	<0.006	4

(鳴尾浄水場系 小松北町2丁目) (1)

項 目		月	4月	5月	6月	7月	8月
分類	気温	基準値または 目標値	12.4	20.3	27.0	31.0	34.3
	水温		17.7	17.9	19.4	21.1	21.2
基準 項目	一般細菌	100個/mL以下	0	0	0	0	0
	大腸菌	検出されないこと	不検出	不検出	不検出	不検出	不検出
	カドミウム及びその化合物	0.003mg/L以下			<0.0003		
	水銀及びその化合物	0.0005mg/L以下					
	セレン及びその化合物	0.01mg/L以下			<0.001		
	鉛及びその化合物	0.01mg/L以下			<0.001		
	ヒ素及びその化合物	0.01mg/L以下			<0.001		
	六価クロム化合物	0.02mg/L以下			<0.002		
	亜硝酸態窒素	0.04mg/L以下	<0.004	<0.004	<0.004	<0.004	<0.004
	シアン化物イオン及び塩化シアン	0.01mg/L以下			<0.001		
	硝酸態窒素及び亜硝酸態窒素	10mg/L以下	0.14	0.56	0.12	0.50	0.46
	フッ素及びその化合物	0.8mg/L以下	0.28	0.43	0.24	0.44	0.44
	ほう素及びその化合物	1.0mg/L以下			0.10		
	四塩化炭素	0.002mg/L以下			<0.0002		
	1,4-ジオキサン	0.05mg/L以下					
	シス及びトランス-1,2-ジクロロエチレン	0.04mg/L以下			<0.004		
	ジクロロメタン	0.02mg/L以下			<0.002		
	テトラクロロエチレン	0.01mg/L以下			<0.001		
	トリクロロエチレン	0.01mg/L以下			<0.001		
	ベンゼン	0.01mg/L以下			<0.001		
	塩素酸	0.6mg/L以下	0.16	<0.06	0.16	<0.06	<0.06
	クロロ酢酸	0.02mg/L以下			<0.002		
	クロロホルム	0.06mg/L以下			0.002		
	ジクロロ酢酸	0.03mg/L以下			<0.003		
	ジブロモクロロメタン	0.1mg/L以下			0.005		
	臭素酸	0.01mg/L以下			<0.001		
	総トリハロメタン	0.1mg/L以下			0.013		
	トリクロロ酢酸	0.03mg/L以下			<0.003		
	ブロモジクロロメタン	0.03mg/L以下			0.004		
	ブロモホルム	0.09mg/L以下			0.002		
	ホルムアルデヒド	0.08mg/L以下			<0.008		
	亜鉛及びその化合物	1.0mg/L以下			<0.1		
	アルミニウム及びその化合物	0.2mg/L以下			<0.01		
	鉄及びその化合物	0.3mg/L以下			<0.01		
	銅及びその化合物	1.0mg/L以下			<0.1		
	ナトリウム及びその化合物	200mg/L以下			33.6		
	マンガン及びその化合物	0.05mg/L以下			<0.001		
	塩化物イオン	200mg/L以下	49.7	37.6	47.6	30.6	30.2
	カルシウム、マグネシウム等(硬度)	300mg/L以下			66		
	蒸発残留物	500mg/L以下			196		
	陰イオン界面活性剤	0.2mg/L以下					
	ジェオスミン	0.00001mg/L以下			<0.000001		
2-メチルイソボルネオール	0.00001mg/L以下			<0.000001			
非イオン界面活性剤	0.02mg/L以下						
フェノール類	0.005mg/L以下						
有機物(全有機炭素(TOC)の量)	3mg/L以下	0.4	0.3	0.4	0.4	0.4	

(鳴尾浄水場系 小松北町2丁目) (1)

9月	10月	11月	12月	1月	2月	3月	最高	最低	平均	回数
27.9	18.5	12.1	11.6	9.6	6.1	9.0	34.3	6.1	18.3	12
21.6	20.9	18.4	15.3	16.7	16.0	16.1	21.6	15.3	18.5	12
0	0	0	0	0	0	0	0	0	0	12
不検出	不検出	不検出	不検出	不検出	不検出	不検出	不検出	不検出	不検出	12
<0.0003			<0.0003			<0.0003	<0.0003	<0.0003	<0.0003	4
<0.001			<0.001			<0.001	<0.001	<0.001	<0.001	4
<0.001			<0.001			<0.001	<0.001	<0.001	<0.001	4
<0.001			<0.001			<0.001	<0.001	<0.001	<0.001	4
<0.002			<0.002			<0.002	<0.002	<0.002	<0.002	4
<0.004	<0.004	<0.004	<0.004	<0.004	<0.004	<0.004	<0.004	<0.004	<0.004	12
<0.001			<0.001			<0.001	<0.001	<0.001	<0.001	4
0.51	0.18	0.44	0.96	0.14	0.15	0.17	0.96	0.12	0.36	12
0.46	0.26	0.59	0.22	0.31	0.28	0.27	0.59	0.22	0.35	12
0.10			0.05			0.11	0.11	0.05	0.09	4
<0.0002			<0.0002			<0.0002	<0.0002	<0.0002	<0.0002	4
<0.004			<0.004			<0.004	<0.004	<0.004	<0.004	4
<0.002			<0.002			<0.002	<0.002	<0.002	<0.002	4
<0.001			<0.001			<0.001	<0.001	<0.001	<0.001	4
<0.001			<0.001			<0.001	<0.001	<0.001	<0.001	4
<0.001			<0.001			<0.001	<0.001	<0.001	<0.001	4
<0.06	0.14	<0.06	<0.06	0.12	0.15	0.13	0.16	<0.06	0.07	12
<0.002			<0.002			<0.002	<0.002	<0.002	<0.002	4
<0.001			0.003			0.002	0.003	<0.001	0.002	4
<0.003			<0.003			<0.003	<0.003	<0.003	<0.003	4
0.003			0.004			0.004	0.005	0.003	0.004	4
<0.001			<0.001			<0.001	<0.001	<0.001	<0.001	4
0.006			0.012			0.011	0.013	0.006	0.010	4
<0.003			<0.003			<0.003	<0.003	<0.003	<0.003	4
0.002			0.004			0.003	0.004	0.002	0.003	4
0.001			0.001			0.002	0.002	0.001	0.002	4
<0.008			<0.008			<0.008	<0.008	<0.008	<0.008	4
<0.1			<0.1			<0.1	<0.1	<0.1	<0.1	4
<0.01			0.02			<0.01	0.02	<0.01	<0.01	4
<0.01			<0.01			<0.01	<0.01	<0.01	<0.01	4
<0.1			<0.1			<0.1	<0.1	<0.1	<0.1	4
24.3			19.3			33.6	33.6	19.3	27.7	4
<0.001			<0.001			<0.001	<0.001	<0.001	<0.001	4
28.3	43.6	31.1	19.9	45.4	47.1	49.5	49.7	19.9	38.4	12
56			52			70	70	52	61	4
171			116			203	203	116	172	4
									<0.000001	1
									<0.000001	1
0.4	0.4	0.4	0.6	0.4	0.4	0.4	0.6	0.3	0.4	12

(鳴尾浄水場系 小松北町2丁目) (2)

項 目		月	4月	5月	6月	7月	8月
基準項目	pH値	5.8以上8.6以下	7.2	7.2	7.0	7.6	7.2
	味	異常でないこと	異常なし	異常なし	異常なし	異常なし	異常なし
	臭気	異常でないこと	異常なし	異常なし	異常なし	異常なし	異常なし
	色度	5度以下	<0.5	<0.5	<0.5	<0.5	<0.5
	濁度	2度以下	<0.1	<0.1	<0.1	<0.1	<0.1
水質管理目標設定項目	アンチモン及びその化合物	0.02mg/L以下			<0.002		
	ウラン及びその化合物	0.002mg/L以下(暫定)			<0.0002		
	ニッケル及びその化合物	0.02mg/L以下			<0.002		
	1,2-ジクロロエタン	0.004mg/L以下			<0.0004		
	トルエン	0.4mg/L以下			<0.04		
	フタル酸ジエチルヘキシル	0.08mg/L以下					
	亜塩素酸	0.6mg/L以下			<0.06		
	ジクロロアセトニトリル	0.01mg/L以下(暫定)			<0.001		
	抱水クロラール	0.02mg/L以下(暫定)			<0.002		
	農薬類(別途記載)	総農薬方式 検出指標値が1以下					
	残留塩素	1mg/L以下	0.7	0.7	0.7	0.7	0.7
	遊離炭酸	20mg/L以下			9.7		
	1,1,1-トリクロロエタン	0.3mg/L以下			<0.03		
	メチル-tert-ブチルエーテル	0.02mg/L以下			<0.002		
	有機物等(過マンガン酸カリウム消費量)	3mg/L以下			0.9		
	臭気強度	3以下			1		
	ランゲリア指数	-1程度以上0付近			-1.5		
従属栄養細菌	2,000個/mL以下(暫定)			0			
1,1-ジクロロエチレン	0.1mg/L以下			<0.01			
PFOS及びPFOA	和が0.00005mg/L以下(暫定)			0.000017			
独自の項目	アンモニア態窒素						
	BOD						
	COD						
	紫外線吸光度(260nm)				0.035		
	浮遊物質(SS)						
	浸食性遊離炭酸				8.3		
	トリハロメタン生成能						
	1,1,2-トリクロロエタン				<0.0006		
	塩素要求量						
	電気伝導率		314	293	308	270	270
	アルカリ度				59.0		
	酸度				11.0		
	カリウム及びその化合物				5.6		
	硫酸イオン				15.1		
	臭化物イオン				0.05		
	カルシウム及びその化合物				16.9		
	マグネシウム及びその化合物				5.9		
	硝酸態窒素		0.14	0.56	0.12	0.50	0.46
	大腸菌群						
	嫌気性芽胞菌						
キシレン				<0.04			
p-ジクロロベンゼン				<0.02			
1,2-ジクロロプロパン				<0.006			

(鳴尾浄水場系 小松北町2丁目) (2)

9月	10月	11月	12月	1月	2月	3月	最高	最低	平均	回数
7.3	7.0	7.2	7.6	7.1	7.2	7.1	7.6	7.0	7.2	12
異常なし	異常なし	異常なし	異常なし	異常なし	異常なし	異常なし			異常なし	12
異常なし	異常なし	異常なし	異常なし	異常なし	異常なし	異常なし			異常なし	12
<0.5	<0.5	<0.5	<0.5	<0.5	<0.5	<0.5	<0.5	<0.5	<0.5	12
<0.1	<0.1	<0.1	<0.1	<0.1	<0.1	<0.1	<0.1	<0.1	<0.1	12
<0.002			<0.002			<0.002	<0.002	<0.002	<0.002	4
0.0003			<0.0002			<0.0002	0.0003	<0.0002	<0.0002	4
<0.002			<0.002			<0.002	<0.002	<0.002	<0.002	4
<0.0004			<0.0004			<0.0004	<0.0004	<0.0004	<0.0004	4
<0.04			<0.04			<0.04	<0.04	<0.04	<0.04	4
<0.06			<0.06			<0.06	<0.06	<0.06	<0.06	4
<0.001			<0.001			<0.001	<0.001	<0.001	<0.001	4
<0.002			<0.002			<0.002	<0.002	<0.002	<0.002	4
0.8	0.7	0.7	0.7	0.7	0.8	0.7	0.8	0.7	0.7	12
2.2			1.8			4.4	9.7	1.8	4.5	4
<0.03			<0.03			<0.03	<0.03	<0.03	<0.03	4
<0.002			<0.002			<0.002	<0.002	<0.002	<0.002	4
1.0			1.2			0.8	1.2	0.8	1.0	4
1			1			1	1	1	1	4
-1.1			-1.1			-1.4	-1.1	-1.5	-1.3	4
0			0			0	0	0	0	4
<0.01			<0.01			<0.01	<0.01	<0.01	<0.01	4
0.000024			0.000015			0.000016	0.000024	0.000015	0.000018	4
0.031			0.033			0.039	0.039	0.031	0.034	4
1.3			1.2			3.3	8.3	1.2	3.5	4
<0.0006			<0.0006			<0.0006	<0.0006	<0.0006	<0.0006	4
257	293	262	208	290	293	295	314	208	279	12
59.0			44.0			63.5	63.5	44.0	56.4	4
2.5			2.0			5.0	11.0	2.0	5.1	4
4.8			3.5			5.8	5.8	3.5	4.9	4
18.5			22.0			16.5	22.0	15.1	18.0	4
0.04			0.03			0.05	0.05	0.03	0.04	4
18.6			17.0			18.7	18.7	16.9	17.8	4
2.4			2.2			5.6	5.9	2.2	4.0	4
0.51	0.18	0.44	0.96	0.14	0.15	0.17	0.96	0.12	0.36	12
<0.04			<0.04			<0.04	<0.04	<0.04	<0.04	4
<0.02			<0.02			<0.02	<0.02	<0.02	<0.02	4
<0.006			<0.006			<0.006	<0.006	<0.006	<0.006	4

2 武庫川取水場

(武庫川取水場 浅井戸1号) (1)

項 目		月	4月	5月	6月	7月	8月
分類	気温	基準値または 目標値		23.2	25.6	30.4	32.5
	水温			17.4	18.4	19.1	19.2
基準 項目	一般細菌	100個/mL以下		0	0	0	1
	大腸菌	検出されないこと		不検出	不検出	不検出	不検出
	カドミウム及びその化合物	0.003mg/L以下					
	水銀及びその化合物	0.0005mg/L以下					
	セレン及びその化合物	0.01mg/L以下					
	鉛及びその化合物	0.01mg/L以下					
	ヒ素及びその化合物	0.01mg/L以下					
	六価クロム化合物	0.02mg/L以下					
	亜硝酸態窒素	0.04mg/L以下		<0.004	<0.004	<0.004	<0.004
	シアン化物イオン及び塩化シアン	0.01mg/L以下					
	硝酸態窒素及び亜硝酸態窒素	10mg/L以下	浅	0.70	0.65	0.71	0.66
	フッ素及びその化合物	0.8mg/L以下	井	0.54	0.53	0.55	0.56
	ほう素及びその化合物	1.0mg/L以下	戸				
	四塩化炭素	0.002mg/L以下	取				
	1,4-ジオキサン	0.05mg/L以下					
	シス及びトランス-1,2-ジクロロエチレン	0.04mg/L以下					
	ジクロロメタン	0.02mg/L以下					
	テトラクロロエチレン	0.01mg/L以下					
	トリクロロエチレン	0.01mg/L以下					
	ベンゼン	0.01mg/L以下					
	塩素酸	0.6mg/L以下	停				
	クロロ酢酸	0.02mg/L以下					
	クロロホルム	0.06mg/L以下	止				
	ジクロロ酢酸	0.03mg/L以下					
	ジブロモクロロメタン	0.1mg/L以下	の				
	臭素酸	0.01mg/L以下					
	総トリハロメタン	0.1mg/L以下	た				
	トリクロロ酢酸	0.03mg/L以下					
	ブロモジクロロメタン	0.03mg/L以下	め				
	ブロモホルム	0.09mg/L以下					
	ホルムアルデヒド	0.08mg/L以下	検				
	亜鉛及びその化合物	1.0mg/L以下					
	アルミニウム及びその化合物	0.2mg/L以下	査				
	鉄及びその化合物	0.3mg/L以下		<0.01	<0.01	<0.01	<0.01
	銅及びその化合物	1.0mg/L以下	せ				
	ナトリウム及びその化合物	200mg/L以下		27.3	26.5	25.4	25.2
マンガン及びその化合物	0.05mg/L以下	ず	0.006	0.008	0.005	0.007	
塩化物イオン	200mg/L以下		40.1	35.0	31.8	30.6	
カルシウム、マグネシウム等(硬度)	300mg/L以下						
蒸発残留物	500mg/L以下						
陰イオン界面活性剤	0.2mg/L以下						
ジオスミン	0.00001mg/L以下			<0.000001			
2-メチルイソボルネオール	0.00001mg/L以下			<0.000001			
非イオン界面活性剤	0.02mg/L以下						
フェノール類	0.005mg/L以下						
有機物(全有機炭素(TOC)の量)	3mg/L以下						

※基準値または目標値は水道水に対する基準であるため、原水には適用されません

(武庫川取水場 浅井戸1号) (2)

項 目		月	4月	5月	6月	7月	8月
基準項目	pH値	5.8以上8.6以下		7.0	7.1	7.6	7.0
	味	異常でないこと					
	臭気	異常でないこと		なし	なし	なし	なし
	色度	5度以下		<0.5	<0.5	<0.5	<0.5
	濁度	2度以下		<0.1	<0.1	<0.1	<0.1
水質管理目標設定項目	アンチモン及びその化合物	0.02mg/L以下	浅井戸取水停止のため検査せず				
	ウラン及びその化合物	0.002mg/L以下(暫定)					
	ニッケル及びその化合物	0.02mg/L以下					
	1,2-ジクロロエタン	0.004mg/L以下					
	トルエン	0.4mg/L以下					
	フタル酸ジエチルヘキシル	0.08mg/L以下					
	亜塩素酸	0.6mg/L以下					
	ジクロロアセトニトリル	0.01mg/L以下(暫定)					
	抱水クロラール	0.02mg/L以下(暫定)					
	農薬類(別途記載)	総農薬方式 検出指標値が1以下					
	残留塩素	1mg/L以下					
	遊離炭酸	20mg/L以下					
	1,1,1-トリクロロエタン	0.3mg/L以下					
	メチル-tert-ブチルエーテル	0.02mg/L以下					
	有機物等(過マンガン酸カリウム消費量)	3mg/L以下					
	臭気強度	3以下					
	ランゲリア指数	-1程度以上0付近					
	従属栄養細菌	2,000個/mL以下(暫定)					
1,1-ジクロロエチレン	0.1mg/L以下						
PFOS及びPFOA	和が0.00005mg/L以下(暫定)						
独自の項目	アンモニア態窒素			<0.02	<0.02	0.02	0.02
	BOD						
	COD						
	紫外線吸光度(260nm)						
	浮遊物質(SS)						
	浸食性遊離炭酸						
	トリハロメタン生成能						
	1,1,2-トリクロロエタン						
	塩素要求量						
	電気伝導率			306	290	281	276
	アルカリ度						
	酸度						
	カリウム及びその化合物						
	硫酸イオン						
	臭化物イオン						
	カルシウム及びその化合物						
	マグネシウム及びその化合物						
	硝酸態窒素			0.70	0.65	0.71	0.66
大腸菌群			不検出	1.0	8.1	8.1	
嫌気性芽胞菌			0	0	0	0	
キシレン							
p-ジクロロベンゼン							
1,2-ジクロロプロパン							

※基準値または目標値は水道水に対する基準であるため、原水には適用されません

(武庫川取水場 浅井戸1号) (2)

9月	10月	11月	12月	1月	2月	3月	最高	最低	平均	回数
7.4	7.1	7.4	7.3	7.2	7.1	7.2	7.6	7.0	7.2	11
なし	なし	なし	なし	なし	なし	なし			なし	11
<0.5	<0.5	<0.5	<0.5	0.8	<0.5	<0.5	0.8	<0.5	<0.5	11
<0.1	<0.1	<0.1	<0.1	0.2	<0.1	<0.1	0.2	<0.1	<0.1	11
<0.002						<0.002	<0.002	<0.002	<0.002	2
0.0004						0.0003	0.0004	0.0003	0.0004	2
<0.002						<0.002	<0.002	<0.002	<0.002	2
<0.0004						<0.0004	<0.0004	<0.0004	<0.0004	2
<0.04						<0.04	<0.04	<0.04	<0.04	2
<0.008									<0.008	1
<1									<1	1
4.0						4.4	4.4	4.0	4.2	2
<0.03						<0.03	<0.03	<0.03	<0.03	2
<0.002						<0.002	<0.002	<0.002	<0.002	2
1.5						1.0	1.5	1.0	1.2	2
1						1	1	1	1	2
-0.9						-1.2	-0.9	-1.2	-1.0	2
<0.01						<0.01	<0.01	<0.01	<0.01	2
0.000023						0.000019	0.000023	0.000019	0.000021	2
<0.02	<0.02	<0.02	<0.02	<0.02	<0.02	<0.02	0.02	<0.02	<0.02	11
0.049						0.039	0.049	0.039	0.044	2
3.0						3.5	3.5	3.0	3.2	2
<0.0006						<0.0006	<0.0006	<0.0006	<0.0006	2
0.4						0.4	0.4	0.4	0.4	2
259	255	250	251	256	264	270	306	250	269	11
62.0						57.0	62.0	57.0	59.5	2
4.5						5.0	5.0	4.5	4.8	2
4.9						5.0	5.0	4.9	5.0	2
21.3						23.0	23.0	21.3	22.2	2
0.06						0.07	0.07	0.06	0.06	2
24.2						26.1	26.1	24.2	25.2	2
1.9						2.1	2.1	1.9	2.0	2
0.75	0.67	0.65	0.61	0.57	0.52	0.52	0.75	0.52	0.64	11
8.1	8.1	2.7	2.7	13	2.9	24	24	不検出	7.2	11
0	0	0	0	0	0	0	0	0	0	11
<0.04						<0.04	<0.04	<0.04	<0.04	2
<0.02						<0.02	<0.02	<0.02	<0.02	2
<0.006						<0.006	<0.006	<0.006	<0.006	2

(武庫川取水場 浅井戸2号) (1)

項 目		月	4月	5月	6月	7月	8月
分類	気温	基準値または 目標値	10.7	23.2	25.7	30.4	32.5
	水温		16.9	17.4	18.5	19.6	19.8
基 準 項 目	一般細菌	100個/mL以下	0	0	2	2	0
	大腸菌	検出されないこと	不検出	不検出	不検出	不検出	不検出
	カドミウム及びその化合物	0.003mg/L以下					
	水銀及びその化合物	0.0005mg/L以下					
	セレン及びその化合物	0.01mg/L以下					
	鉛及びその化合物	0.01mg/L以下					
	ヒ素及びその化合物	0.01mg/L以下					
	六価クロム化合物	0.02mg/L以下					
	亜硝酸態窒素	0.04mg/L以下	<0.004	<0.004	<0.004	<0.004	<0.004
	シアン化物イオン及び塩化シアン	0.01mg/L以下					
	硝酸態窒素及び亜硝酸態窒素	10mg/L以下	0.64	0.68	0.60	0.55	0.51
	フッ素及びその化合物	0.8mg/L以下	0.53	0.53	0.52	0.55	0.54
	ほう素及びその化合物	1.0mg/L以下					
	四塩化炭素	0.002mg/L以下					
	1,4-ジオキサン	0.05mg/L以下					
	シス及びトランス-1,2-ジクロロエチレン	0.04mg/L以下					
	ジクロロメタン	0.02mg/L以下					
	テトラクロロエチレン	0.01mg/L以下					
	トリクロロエチレン	0.01mg/L以下					
	ベンゼン	0.01mg/L以下					
	塩素酸	0.6mg/L以下					
	クロロ酢酸	0.02mg/L以下					
	クロロホルム	0.06mg/L以下					
	ジクロロ酢酸	0.03mg/L以下					
	ジブロモクロロメタン	0.1mg/L以下					
	臭素酸	0.01mg/L以下					
	総トリハロメタン	0.1mg/L以下					
	トリクロロ酢酸	0.03mg/L以下					
	ブロモジクロロメタン	0.03mg/L以下					
	ブロモホルム	0.09mg/L以下					
	ホルムアルデヒド	0.08mg/L以下					
	亜鉛及びその化合物	1.0mg/L以下					
	アルミニウム及びその化合物	0.2mg/L以下					
	鉄及びその化合物	0.3mg/L以下	0.01	0.01	0.01	0.02	0.01
	銅及びその化合物	1.0mg/L以下					
	ナトリウム及びその化合物	200mg/L以下	25.2	24.5	23.6	22.6	23.0
	マンガン及びその化合物	0.05mg/L以下	0.005	0.004	0.005	0.004	0.005
	塩化物イオン	200mg/L以下	36.8	32.4	29.0	26.6	26.2
	カルシウム、マグネシウム等(硬度)	300mg/L以下					
	蒸発残留物	500mg/L以下					
陰イオン界面活性剤	0.2mg/L以下						
ジオスミン	0.00001mg/L以下			<0.000001			
2-メチルイソボルネオール	0.00001mg/L以下			<0.000001			
非イオン界面活性剤	0.02mg/L以下						
フェノール類	0.005mg/L以下						
有機物(全有機炭素(TOC)の量)	3mg/L以下						

※基準値または目標値は水道水に対する基準であるため、原水には適用されません

(武庫川取水場 浅井戸2号) (2)

項 目		月	4月	5月	6月	7月	8月
基準項目	pH値	5.8以上8.6以下	7.1	7.1	7.1	7.5	7.1
	味	異常でないこと					
	臭気	異常でないこと	なし	なし	なし	なし	なし
	色度	5度以下	<0.5	<0.5	<0.5	<0.5	<0.5
	濁度	2度以下	<0.1	<0.1	<0.1	<0.1	<0.1
水質管理目標設定項目	アンチモン及びその化合物	0.02mg/L以下					
	ウラン及びその化合物	0.002mg/L以下(暫定)					
	ニッケル及びその化合物	0.02mg/L以下					
	1,2-ジクロロエタン	0.004mg/L以下					
	トルエン	0.4mg/L以下					
	フタル酸ジエチルヘキシル	0.08mg/L以下					
	亜塩素酸	0.6mg/L以下					
	ジクロロアセトニトリル	0.01mg/L以下(暫定)					
	抱水クロラール	0.02mg/L以下(暫定)					
	農薬類(別途記載)	総農薬方式 検出指標値が1以下					
	残留塩素	1mg/L以下					
	遊離炭酸	20mg/L以下					
	1,1,1-トリクロロエタン	0.3mg/L以下					
	メチル-tert-ブチルエーテル	0.02mg/L以下					
	有機物等(過マンガン酸カリウム消費量)	3mg/L以下					
	臭気強度	3以下					
	ランゲリア指数	-1程度以上0付近					
従属栄養細菌	2,000個/mL以下(暫定)						
1,1-ジクロロエチレン	0.1mg/L以下						
PFOS及びPFOA	和が0.00005mg/L以下(暫定)						
独自の項目	アンモニア態窒素		<0.02	<0.02	<0.02	<0.02	<0.02
	BOD						
	COD						
	紫外線吸光度(260nm)						
	浮遊物質(SS)						
	浸食性遊離炭酸						
	トリハロメタン生成能						
	1,1,2-トリクロロエタン						
	塩素要求量						
	電気伝導率		289	278	268	260	259
	アルカリ度						
	酸度						
	カリウム及びその化合物						
	硫酸イオン						
	臭化物イオン						
	カルシウム及びその化合物						
	マグネシウム及びその化合物						
	硝酸態窒素		0.64	0.68	0.60	0.55	0.51
	大腸菌群		5.0	1.3	2.9	1.0	1.3
	嫌気性芽胞菌		0	0	0	0	0
キシレン							
p-ジクロロベンゼン							
1,2-ジクロロプロパン							

※基準値または目標値は水道水に対する基準であるため、原水には適用されません

(武庫川取水場 浅井戸2号) (2)

9月	10月	11月	12月	1月	2月	3月	最高	最低	平均	回数
7.3	7.1	7.4	7.3	7.1	7.2	7.1	7.5	7.1	7.2	12
なし	なし	なし	なし	なし	なし	なし			なし	12
0.5	0.5	<0.5	<0.5	0.6	<0.5	<0.5	0.6	<0.5	<0.5	12
<0.1	<0.1	<0.1	<0.1	<0.1	<0.1	<0.1	<0.1	<0.1	<0.1	12
<0.002						<0.002	<0.002	<0.002	<0.002	2
0.0005						0.0004	0.0005	0.0004	0.0004	2
<0.002						<0.002	<0.002	<0.002	<0.002	2
<0.0004						<0.0004	<0.0004	<0.0004	<0.0004	2
<0.04						<0.04	<0.04	<0.04	<0.04	2
<0.008									<0.008	1
<1									<1	1
4.0						3.1	4.0	3.1	3.5	2
<0.03						<0.03	<0.03	<0.03	<0.03	2
<0.002						<0.002	<0.002	<0.002	<0.002	2
1.2						0.6	1.2	0.6	0.9	2
1						1	1	1	1	2
-1.0						-1.3	-1.0	-1.3	-1.2	2
<0.01						<0.01	<0.01	<0.01	<0.01	2
0.000033						0.000029	0.000033	0.000029	0.000031	2
<0.02	<0.02	<0.02	<0.02	<0.02	<0.02	<0.02	<0.02	<0.02	<0.02	12
0.041						0.034	0.041	0.034	0.038	2
2.9						2.1	2.9	2.1	2.5	2
<0.0006						<0.0006	<0.0006	<0.0006	<0.0006	2
0.6						0.4	0.6	0.4	0.5	2
244	244	242	242	243	247	248	289	242	255	12
63.0						60.0	63.0	60.0	61.5	2
4.5						3.5	4.5	3.5	4.0	2
5.0						4.8	5.0	4.8	4.9	2
18.8						20.8	20.8	18.8	19.8	2
0.05						0.06	0.06	0.05	0.06	2
24.5						24.2	24.5	24.2	24.4	2
1.9						2.0	2.0	1.9	2.0	2
0.58	0.51	0.56	0.56	0.56	0.62	0.62	0.68	0.51	0.58	12
2.1	13	8.1	1.3	13	2.9	5.0	13	1.0	4.7	12
0	0	0	0	0	0	0	0	0	0	12
<0.04						<0.04	<0.04	<0.04	<0.04	2
<0.02						<0.02	<0.02	<0.02	<0.02	2
<0.006						<0.006	<0.006	<0.006	<0.006	2

3 北山配水所系統

(北山配水所 配水池) (1)

項 目		月	4月	5月	6月	7月	8月
分類	気温	基準値または 目標値	13.6	21.2	24.0	28.5	24.4
	水温		15.4	20.7	19.7	27.0	24.2
基 準 項 目	一般細菌	100個/mL以下	0	0	0	0	0
	大腸菌	検出されないこと	不検出	不検出	不検出	不検出	不検出
	カドミウム及びその化合物	0.003mg/L以下		<0.0003			<0.0003
	水銀及びその化合物	0.0005mg/L以下		<0.00005			<0.00005
	セレン及びその化合物	0.01mg/L以下		<0.001			<0.001
	鉛及びその化合物	0.01mg/L以下		<0.001			<0.001
	ヒ素及びその化合物	0.01mg/L以下		<0.001			<0.001
	六価クロム化合物	0.02mg/L以下		<0.002			<0.002
	亜硝酸態窒素	0.04mg/L以下	<0.004	<0.004	<0.004	<0.004	<0.004
	シアン化物イオン及び塩化シアン	0.01mg/L以下		<0.001			<0.001
	硝酸態窒素及び亜硝酸態窒素	10mg/L以下	1.03	1.02	0.65	0.82	0.86
	フッ素及びその化合物	0.8mg/L以下	<0.08	<0.08	<0.08	<0.08	<0.08
	ほう素及びその化合物	1.0mg/L以下		0.02			<0.02
	四塩化炭素	0.002mg/L以下		<0.0002			<0.0002
	1,4-ジオキサン	0.05mg/L以下		<0.005			<0.005
	シス及びトランス-1,2-ジクロロエチレン	0.04mg/L以下		<0.004			<0.004
	ジクロロメタン	0.02mg/L以下		<0.002			<0.002
	テトラクロロエチレン	0.01mg/L以下		<0.001			<0.001
	トリクロロエチレン	0.01mg/L以下		<0.001			<0.001
	ベンゼン	0.01mg/L以下		<0.001			<0.001
	塩素酸	0.6mg/L以下	<0.06	<0.06	<0.06	0.06	<0.06
	クロロ酢酸	0.02mg/L以下		<0.002			<0.002
	クロロホルム	0.06mg/L以下		0.006			0.006
	ジクロロ酢酸	0.03mg/L以下		<0.003			<0.003
	ジブロモクロロメタン	0.1mg/L以下		0.006			0.002
	臭素酸	0.01mg/L以下		<0.001			<0.001
	総トリハロメタン	0.1mg/L以下		0.020			0.012
	トリクロロ酢酸	0.03mg/L以下		<0.003			<0.003
	ブロモジクロロメタン	0.03mg/L以下		0.007			0.004
	ブロモホルム	0.09mg/L以下		0.001			<0.001
	ホルムアルデヒド	0.08mg/L以下		<0.008			<0.008
	亜鉛及びその化合物	1.0mg/L以下		<0.1			<0.1
	アルミニウム及びその化合物	0.2mg/L以下	0.03	0.04	0.03	0.04	0.03
	鉄及びその化合物	0.3mg/L以下	<0.01	<0.01	<0.01	<0.01	<0.01
	銅及びその化合物	1.0mg/L以下		<0.1			<0.1
	ナトリウム及びその化合物	200mg/L以下		15.2			13.1
	マンガン及びその化合物	0.05mg/L以下	<0.001	<0.001	<0.001	<0.001	<0.001
	塩化物イオン	200mg/L以下	9.9	14.2	10.5	10.1	4.9
	カルシウム、マグネシウム等(硬度)	300mg/L以下		38			25
	蒸発残留物	500mg/L以下		112			100
陰イオン界面活性剤	0.2mg/L以下		<0.02			<0.02	
ジェオスミン	0.00001mg/L以下	<0.000001	<0.000001	<0.000001	<0.000001	<0.000001	
2-メチルイソボルネオール	0.00001mg/L以下	<0.000001	<0.000001	<0.000001	<0.000001	<0.000001	
非イオン界面活性剤	0.02mg/L以下		<0.005			<0.005	
フェノール類	0.005mg/L以下		<0.0005			<0.0005	
有機物(全有機炭素(TOC)の量)	3mg/L以下	0.7	0.8	0.6	0.6	0.5	

(北山配水所 配水池) (1)

9月	10月	11月	12月	1月	2月	3月	最高	最低	平均	回数
25.7	25.7	13.2	9.4	4.2	7.1	7.3	28.5	4.2	17.0	12
25.1	24.6	16.0	13.0	7.1	8.1	9.3	27.0	7.1	17.5	12
0	0	0	0	0	0	0	0	0	0	12
不検出	不検出	不検出	不検出	不検出	不検出	不検出	不検出	不検出	不検出	12
		<0.0003			<0.0003		<0.0003	<0.0003	<0.0003	4
		<0.00005			<0.00005		<0.00005	<0.00005	<0.00005	4
		<0.001			<0.001		<0.001	<0.001	<0.001	4
		<0.001			<0.001		<0.001	<0.001	<0.001	4
		<0.001			<0.001		<0.001	<0.001	<0.001	4
		<0.002			<0.002		<0.002	<0.002	<0.002	4
<0.004	<0.004	<0.004	<0.004	<0.004	<0.004	<0.004	<0.004	<0.004	<0.004	12
		<0.001			<0.001		<0.001	<0.001	<0.001	4
0.93	0.94	1.16	1.33	1.24	1.02	0.76	1.33	0.65	0.98	12
<0.08	<0.08	<0.08	<0.08	<0.08	<0.08	<0.08	<0.08	<0.08	<0.08	12
		0.02			<0.02		0.02	<0.02	<0.02	4
		<0.0002			<0.0002		<0.0002	<0.0002	<0.0002	4
		<0.005			<0.005		<0.005	<0.005	<0.005	4
		<0.004			<0.004		<0.004	<0.004	<0.004	4
		<0.002			<0.002		<0.002	<0.002	<0.002	4
		<0.001			<0.001		<0.001	<0.001	<0.001	4
		<0.001			<0.001		<0.001	<0.001	<0.001	4
		<0.001			<0.001		<0.001	<0.001	<0.001	4
0.06	0.06	<0.06	<0.06	<0.06	<0.06	<0.06	0.06	<0.06	<0.06	12
		<0.002			<0.002		<0.002	<0.002	<0.002	4
		0.004			0.003		0.006	0.003	0.005	4
		<0.003			<0.003		<0.003	<0.003	<0.003	4
		0.005			0.003		0.006	0.002	0.004	4
		<0.001			<0.001		<0.001	<0.001	<0.001	4
		0.016			0.010		0.020	0.010	0.014	4
		<0.003			<0.003		<0.003	<0.003	<0.003	4
		0.006			0.004		0.007	0.004	0.005	4
		0.001			<0.001		0.001	<0.001	<0.001	4
		<0.008			<0.008		<0.008	<0.008	<0.008	4
		<0.1			<0.1		<0.1	<0.1	<0.1	4
0.04	0.04	0.03	0.02	0.02	0.02	0.02	0.04	0.02	0.03	12
<0.01	<0.01	<0.01	<0.01	<0.01	<0.01	<0.01	<0.01	<0.01	<0.01	12
		<0.1			<0.1		<0.1	<0.1	<0.1	4
		15.8			15.8		15.8	13.1	15.0	4
<0.001	<0.001	<0.001	<0.001	<0.001	<0.001	<0.001	<0.001	<0.001	<0.001	12
9.3	12.4	15.2	15.6	16.8	15.6	15.0	16.8	4.9	12.4	12
		41			40		41	25	36	4
		106			104		112	100	106	4
		<0.02			<0.02		<0.02	<0.02	<0.02	4
<0.000001	<0.000001	<0.000001	<0.000001	<0.000001	<0.000001	<0.000001	<0.000001	<0.000001	<0.000001	12
<0.000001	<0.000001	<0.000001	<0.000001	0.000001	<0.000001	<0.000001	0.000001	<0.000001	<0.000001	12
		<0.005			<0.005		<0.005	<0.005	<0.005	4
		<0.0005			<0.0005		<0.0005	<0.0005	<0.0005	4
0.6	0.6	0.7	0.8	0.7	0.7	0.8	0.8	0.5	0.7	12

(北山配水所 配水池) (2)

	項 目	月	4月	5月	6月	7月	8月
基準項目	pH値	5.8以上8.6以下	7.5	7.6	7.6	7.7	7.6
	味	異常でないこと	異常なし	異常なし	異常なし	異常なし	異常なし
	臭気	異常でないこと	異常なし	異常なし	異常なし	異常なし	異常なし
	色度	5度以下	<0.5	<0.5	<0.5	<0.5	<0.5
	濁度	2度以下	<0.1	<0.1	<0.1	<0.1	<0.1
水質管理目標設定項目	アンチモン及びその化合物	0.02mg/L以下		<0.002			<0.002
	ウラン及びその化合物	0.002mg/L以下(暫定)		<0.0002			<0.0002
	ニッケル及びその化合物	0.02mg/L以下		<0.002			<0.002
	1,2-ジクロロエタン	0.004mg/L以下		<0.0004			<0.0004
	トルエン	0.4mg/L以下		<0.04			<0.04
	フタル酸ジエチルヘキシル	0.08mg/L以下		<0.008			
	亜塩素酸	0.6mg/L以下		<0.06			<0.06
	ジクロロアセトニトリル	0.01mg/L以下(暫定)		<0.001			<0.001
	抱水クロラール	0.02mg/L以下(暫定)		<0.002			<0.002
	農薬類(別途記載)	総農薬方式 検出指標値が1以下		<1			<1
	残留塩素	1mg/L以下	0.7	0.8	0.9	0.8	0.7
	遊離炭酸	20mg/L以下		1.3			1.3
	1,1,1-トリクロロエタン	0.3mg/L以下		<0.03			<0.03
	メチル-tert-ブチルエーテル	0.02mg/L以下		<0.002			<0.002
	有機物等(過マンガン酸カリウム消費量)	3mg/L以下		1.0			0.8
	臭気強度	3以下		1			1
	ランゲリア指数	-1程度以上0付近		-1.3			-1.7
	従属栄養細菌	2,000個/mL以下(暫定)					
1,1-ジクロロエチレン	0.1mg/L以下		<0.01			<0.01	
PFOS及びPFOA	和が0.00005mg/L以下(暫定)		0.000013			0.000008	
独自の項目	アンモニア態窒素						
	BOD						
	COD						
	紫外線吸光度(260nm)			0.035			0.025
	浮遊物質(SS)						
	浸食性遊離炭酸			1.0			1.2
	トリハロメタン生成能						
	1,1,2-トリクロロエタン			<0.0006			<0.0006
	塩素要求量						
	電気伝導率		144	172	141	146	128
	アルカリ度			33.0			18.0
	酸度			1.5			1.5
	カリウム及びその化合物			2.6			1.4
	硫酸イオン			19.0			28.0
	臭化物イオン			<0.02			<0.02
	カルシウム及びその化合物			11.4			7.7
	マグネシウム及びその化合物			2.2			1.4
	硝酸態窒素		1.03	1.02	0.65	0.82	0.86
	大腸菌群						
	嫌気性芽胞菌						
キシレン			<0.04			<0.04	
p-ジクロロベンゼン			<0.02			<0.02	
1,2-ジクロロプロパン			<0.006			<0.006	

(北山配水所 配水池) (2)

9月	10月	11月	12月	1月	2月	3月	最高	最低	平均	回数
7.5	7.6	7.5	7.5	7.5	7.4	7.5	7.7	7.4	7.5	12
異常なし	異常なし	異常なし	異常なし	異常なし	異常なし	異常なし			異常なし	12
異常なし	異常なし	異常なし	異常なし	異常なし	異常なし	異常なし			異常なし	12
<0.5	<0.5	<0.5	<0.5	<0.5	<0.5	<0.5	<0.5	<0.5	<0.5	12
<0.1	<0.1	<0.1	<0.1	<0.1	<0.1	<0.1	<0.1	<0.1	<0.1	12
		<0.002			<0.002		<0.002	<0.002	<0.002	4
		<0.0002			<0.0002		<0.0002	<0.0002	<0.0002	4
		<0.002			<0.002		<0.002	<0.002	<0.002	4
		<0.0004			<0.0004		<0.0004	<0.0004	<0.0004	4
		<0.04			<0.04		<0.04	<0.04	<0.04	4
									<0.008	1
		<0.06			<0.06		<0.06	<0.06	<0.06	4
		<0.001			<0.001		<0.001	<0.001	<0.001	4
		<0.002			<0.002		<0.002	<0.002	<0.002	4
		<1			<1		<1	<1	<1	4
0.7	0.8	0.6	0.7	0.7	0.7	0.7	0.9	0.6	0.7	12
		1.8			1.3		1.8	1.3	1.4	4
		<0.03			<0.03		<0.03	<0.03	<0.03	4
		<0.002			<0.002		<0.002	<0.002	<0.002	4
		1.3			0.9		1.3	0.8	1.0	4
		1			1		1	1	1	4
		-1.4			-1.7		-1.3	-1.7	-1.5	4
		<0.01			<0.01		<0.01	<0.01	<0.01	4
		0.000008			0.000006		0.000013	0.000006	0.000009	4
		0.040			0.032		0.040	0.025	0.033	4
		1.4			1.1		1.4	1.0	1.2	4
		<0.0006			<0.0006		<0.0006	<0.0006	<0.0006	4
142	164	174	177	173	165	153	177	128	156	12
		34.0			32.5		34.0	18.0	29.4	4
		2.0			1.5		2.0	1.5	1.6	4
		2.9			2.5		2.9	1.4	2.4	4
		20.8			21.8		28.0	19.0	22.4	4
		<0.02			<0.02		<0.02	<0.02	<0.02	4
		12.4			12.2		12.4	7.7	10.9	4
		2.4			2.3		2.4	1.4	2.1	4
0.93	0.94	1.16	1.33	1.24	1.02	0.76	1.33	0.65	0.98	12
		<0.04			<0.04		<0.04	<0.04	<0.04	4
		<0.02			<0.02		<0.02	<0.02	<0.02	4
		<0.006			<0.006		<0.006	<0.006	<0.006	4

(北山配水所系 鷲林寺1丁目) (1)

項 目		月	4月	5月	6月	7月	8月
分類	気温	基準値または 目標値	14.8	21.0	26.2	28.9	23.4
	水温		14.4	19.3	20.4	25.0	24.3
基 準 項 目	一般細菌	100個/mL以下	0	0	0	0	0
	大腸菌	検出されないこと	不検出	不検出	不検出	不検出	不検出
	カドミウム及びその化合物	0.003mg/L以下		<0.0003			<0.0003
	水銀及びその化合物	0.0005mg/L以下					
	セレン及びその化合物	0.01mg/L以下		<0.001			<0.001
	鉛及びその化合物	0.01mg/L以下		<0.001			<0.001
	ヒ素及びその化合物	0.01mg/L以下		<0.001			<0.001
	六価クロム化合物	0.02mg/L以下		<0.002			<0.002
	亜硝酸態窒素	0.04mg/L以下	<0.004	<0.004	<0.004	<0.004	<0.004
	シアン化物イオン及び塩化シアン	0.01mg/L以下		<0.001			<0.001
	硝酸態窒素及び亜硝酸態窒素	10mg/L以下	1.11	1.03	0.64	0.82	0.98
	フッ素及びその化合物	0.8mg/L以下	<0.08	<0.08	<0.08	<0.08	<0.08
	ぼう素及びその化合物	1.0mg/L以下		<0.02			<0.02
	四塩化炭素	0.002mg/L以下		<0.0002			<0.0002
	1,4-ジオキサン	0.05mg/L以下					
	シス及びトランス-1,2-ジクロロエチレン	0.04mg/L以下		<0.004			<0.004
	ジクロロメタン	0.02mg/L以下		<0.002			<0.002
	テトラクロロエチレン	0.01mg/L以下		<0.001			<0.001
	トリクロロエチレン	0.01mg/L以下		<0.001			<0.001
	ベンゼン	0.01mg/L以下		<0.001			<0.001
	塩素酸	0.6mg/L以下	<0.06	<0.06	<0.06	<0.06	<0.06
	クロロ酢酸	0.02mg/L以下		<0.002			<0.002
	クロロホルム	0.06mg/L以下		0.008			0.009
	ジクロロ酢酸	0.03mg/L以下		0.003			<0.003
	ジブロモクロロメタン	0.1mg/L以下		0.006			0.006
	臭素酸	0.01mg/L以下		<0.001			0.001
	総トリハロメタン	0.1mg/L以下		0.023			0.023
	トリクロロ酢酸	0.03mg/L以下		<0.003			<0.003
	ブロモジクロロメタン	0.03mg/L以下		0.008			0.008
	ブロモホルム	0.09mg/L以下		0.001			<0.001
	ホルムアルデヒド	0.08mg/L以下		<0.008			<0.008
	亜鉛及びその化合物	1.0mg/L以下		<0.1			<0.1
	アルミニウム及びその化合物	0.2mg/L以下		0.03			0.05
	鉄及びその化合物	0.3mg/L以下		<0.01			<0.01
	銅及びその化合物	1.0mg/L以下		<0.1			<0.1
	ナトリウム及びその化合物	200mg/L以下		14.7			12.9
	マンガン及びその化合物	0.05mg/L以下		<0.001			<0.001
	塩化物イオン	200mg/L以下	15.4	13.8	9.9	9.4	8.8
	カルシウム、マグネシウム等(硬度)	300mg/L以下		40			29
	蒸発残留物	500mg/L以下		108			112
陰イオン界面活性剤	0.2mg/L以下						
ジェオスミン	0.00001mg/L以下	<0.000001	<0.000001	<0.000001	<0.000001	<0.000001	
2-メチルイソボルネオール	0.00001mg/L以下	<0.000001	<0.000001	<0.000001	<0.000001	<0.000001	
非イオン界面活性剤	0.02mg/L以下						
フェノール類	0.005mg/L以下						
有機物(全有機炭素(TOC)の量)	3mg/L以下	0.8	0.8	0.6	0.6	0.6	

(北山配水所系 鷲林寺1丁目) (1)

9月	10月	11月	12月	1月	2月	3月	最高	最低	平均	回数
27.0	26.4	14.4	9.3	3.9	7.2	8.3	28.9	3.9	17.6	12
24.0	24.1	15.0	11.9	6.6	7.6	8.7	25.0	6.6	16.8	12
0	0	0	0	0	0	0	0	0	0	12
不検出	不検出	不検出	不検出	不検出	不検出	不検出	不検出	不検出	不検出	12
		<0.0003			<0.0003		<0.0003	<0.0003	<0.0003	4
		<0.001			<0.001		<0.001	<0.001	<0.001	4
		<0.001			<0.001		<0.001	<0.001	<0.001	4
		<0.001			<0.001		<0.001	<0.001	<0.001	4
		<0.002			<0.002		<0.002	<0.002	<0.002	4
<0.004	<0.004	<0.004	<0.004	<0.004	<0.004	<0.004	<0.004	<0.004	<0.004	12
		<0.001			<0.001		<0.001	<0.001	<0.001	4
0.90	0.76	1.11	1.12	1.22	1.01	0.77	1.22	0.64	0.96	12
<0.08	<0.08	<0.08	<0.08	<0.08	<0.08	<0.08	<0.08	<0.08	<0.08	12
		0.02			<0.02		0.02	<0.02	<0.02	4
		<0.0002			<0.0002		<0.0002	<0.0002	<0.0002	4
		<0.004			<0.004		<0.004	<0.004	<0.004	4
		<0.002			<0.002		<0.002	<0.002	<0.002	4
		<0.001			<0.001		<0.001	<0.001	<0.001	4
		<0.001			<0.001		<0.001	<0.001	<0.001	4
		<0.001			<0.001		<0.001	<0.001	<0.001	4
0.06	0.06	<0.06	<0.06	<0.06	<0.06	<0.06	0.06	<0.06	<0.06	12
		<0.002			<0.002		<0.002	<0.002	<0.002	4
		0.006			0.004		0.009	0.004	0.007	4
		<0.003			<0.003		0.003	<0.003	<0.003	4
		0.006			0.004		0.006	0.004	0.006	4
		<0.001			<0.001		0.001	<0.001	<0.001	4
		0.020			0.012		0.023	0.012	0.020	4
		<0.003			<0.003		<0.003	<0.003	<0.003	4
		0.007			0.004		0.008	0.004	0.007	4
		0.001			<0.001		0.001	<0.001	<0.001	4
		<0.008			<0.008		<0.008	<0.008	<0.008	4
		<0.1			<0.1		<0.1	<0.1	<0.1	4
		0.03			0.02		0.05	0.02	0.03	4
		<0.01			<0.01		<0.01	<0.01	<0.01	4
		<0.1			<0.1		<0.1	<0.1	<0.1	4
		15.4			15.7		15.7	12.9	14.7	4
		<0.001			<0.001		<0.001	<0.001	<0.001	4
10.4	11.8	14.7	13.5	16.3	15.4	15.4	16.3	8.8	12.9	12
		40			43		43	29	38	4
		104			104		112	104	107	4
<0.000001	<0.000001	<0.000001	<0.000001	<0.000001	<0.000001	<0.000001	<0.000001	<0.000001	<0.000001	12
<0.000001	<0.000001	<0.000001	<0.000001	0.000001	0.000001	<0.000001	0.000001	<0.000001	<0.000001	12
0.6	0.6	0.7	0.8	0.7	0.7	0.8	0.8	0.6	0.7	12

(北山配水所系 鷲林寺1丁目) (2)

項 目		月	4月	5月	6月	7月	8月
基準項目	pH値	5.8以上8.6以下	7.5	7.6	7.6	7.7	7.6
	味	異常でないこと	異常なし	異常なし	異常なし	異常なし	異常なし
	臭気	異常でないこと	異常なし	異常なし	異常なし	異常なし	異常なし
	色度	5度以下	<0.5	<0.5	<0.5	<0.5	<0.5
	濁度	2度以下	<0.1	<0.1	<0.1	<0.1	<0.1
水質管理目標設定項目	アンチモン及びその化合物	0.02mg/L以下		<0.002			<0.002
	ウラン及びその化合物	0.002mg/L以下(暫定)		<0.0002			<0.0002
	ニッケル及びその化合物	0.02mg/L以下		<0.002			<0.002
	1,2-ジクロロエタン	0.004mg/L以下		<0.0004			<0.0004
	トルエン	0.4mg/L以下		<0.04			<0.04
	フタル酸ジエチルヘキシル	0.08mg/L以下					
	亜塩素酸	0.6mg/L以下		<0.06			<0.06
	ジクロロアセトニトリル	0.01mg/L以下(暫定)		<0.001			<0.001
	抱水クロラール	0.02mg/L以下(暫定)		0.002			0.003
	農薬類(別途記載)	総農薬方式 検出指標値が1以下					
	残留塩素	1mg/L以下	0.5	0.5	0.5	0.4	0.4
	遊離炭酸	20mg/L以下		1.3			1.3
	1,1,1-トリクロロエタン	0.3mg/L以下		<0.03			<0.03
	メチル-tert-ブチルエーテル	0.02mg/L以下		<0.002			<0.002
	有機物等(過マンガン酸カリウム消費量)	3mg/L以下		1.1			1.2
	臭気強度	3以下		1			1
	ランゲリア指数	-1程度以上0付近		-1.3			-1.5
	従属栄養細菌	2,000個/mL以下(暫定)		0			0
1,1-ジクロロエチレン	0.1mg/L以下		<0.01			<0.01	
PFOS及びPFOA	和が0.00005mg/L以下(暫定)						
独自の項目	アンモニア態窒素						
	BOD						
	COD						
	紫外線吸光度(260nm)			0.034			0.028
	浮遊物質(SS)						
	浸食性遊離炭酸			1.0			1.2
	トリハロメタン生成能						
	1,1,2-トリクロロエタン			<0.0006			<0.0006
	塩素要求量						
	電気伝導率		184	170	138	141	141
	アルカリ度			33.0			24.0
	酸度			1.5			1.5
	カリウム及びその化合物			2.4			1.9
	硫酸イオン			18.3			23.3
	臭化物イオン			<0.02			<0.02
	カルシウム及びその化合物			12.3			8.6
	マグネシウム及びその化合物			2.2			1.8
	硝酸態窒素		1.11	1.03	0.64	0.82	0.98
	大腸菌群						
	嫌気性芽胞菌						
キシレン			<0.04			<0.04	
p-ジクロロベンゼン			<0.02			<0.02	
1,2-ジクロロプロパン			<0.006			<0.006	

(北山配水所系 鷲林寺1丁目) (2)

9月	10月	11月	12月	1月	2月	3月	最高	最低	平均	回数
7.6	7.7	7.5	7.5	7.5	7.5	7.5	7.7	7.5	7.6	12
異常なし	異常なし	異常なし	異常なし	異常なし	異常なし	異常なし			異常なし	12
異常なし	異常なし	異常なし	異常なし	異常なし	異常なし	異常なし			異常なし	12
<0.5	<0.5	<0.5	<0.5	<0.5	<0.5	<0.5	<0.5	<0.5	<0.5	12
<0.1	<0.1	<0.1	<0.1	<0.1	<0.1	<0.1	<0.1	<0.1	<0.1	12
		<0.002			<0.002		<0.002	<0.002	<0.002	4
		<0.0002			<0.0002		<0.0002	<0.0002	<0.0002	4
		<0.002			<0.002		<0.002	<0.002	<0.002	4
		<0.0004			<0.0004		<0.0004	<0.0004	<0.0004	4
		<0.04			<0.04		<0.04	<0.04	<0.04	4
		<0.06			<0.06		<0.06	<0.06	<0.06	4
		<0.001			<0.001		<0.001	<0.001	<0.001	4
		<0.002			<0.002		0.003	<0.002	<0.002	4
0.4	0.4	0.5	0.6	0.6	0.6	0.6	0.6	0.4	0.5	12
		1.3			1.3		1.3	1.3	1.3	4
		<0.03			<0.03		<0.03	<0.03	<0.03	4
		<0.002			<0.002		<0.002	<0.002	<0.002	4
		1.4			1.0		1.4	1.0	1.2	4
		1			1		1	1	1	4
		-1.5			-1.5		-1.3	-1.5	-1.4	4
		0			0		0	0	0	4
		<0.01			<0.01		<0.01	<0.01	<0.01	4
		0.040			0.032		0.040	0.028	0.033	4
		1.0			1.1		1.2	1.0	1.1	4
		<0.0006			<0.0006		<0.0006	<0.0006	<0.0006	4
151	157	171	160	170	164	156	184	138	158	12
		33.0			32.5		33.0	24.0	30.6	4
		1.5			1.5		1.5	1.5	1.5	4
		2.8			2.5		2.8	1.9	2.4	4
		19.7			21.6		23.3	18.3	20.7	4
		<0.02			<0.02		<0.02	<0.02	<0.02	4
		12.2			13.3		13.3	8.6	11.6	4
		2.3			2.3		2.3	1.8	2.2	4
0.90	0.76	1.11	1.12	1.22	1.01	0.77	1.22	0.64	0.96	12
		<0.04			<0.04		<0.04	<0.04	<0.04	4
		<0.02			<0.02		<0.02	<0.02	<0.02	4
		<0.006			<0.006		<0.006	<0.006	<0.006	4

4 越水浄水場系統

(越水浄水場 配水池) (1)

項 目		月	4月	5月	6月	7月	8月
分類	気温	基準値または 目標値	13.8	21.5	24.8	28.5	27.0
	水温		16.6	20.0	19.6	25.9	26.5
基準 項目	一般細菌	100個/mL以下	0	0	0	0	0
	大腸菌	検出されないこと	不検出	不検出	不検出	不検出	不検出
	カドミウム及びその化合物	0.003mg/L以下		<0.0003			<0.0003
	水銀及びその化合物	0.0005mg/L以下		<0.00005			<0.00005
	セレン及びその化合物	0.01mg/L以下		<0.001			<0.001
	鉛及びその化合物	0.01mg/L以下		<0.001			<0.001
	ヒ素及びその化合物	0.01mg/L以下		<0.001			<0.001
	六価クロム化合物	0.02mg/L以下		<0.002			<0.002
	亜硝酸態窒素	0.04mg/L以下	<0.004	<0.004	<0.004	<0.004	<0.004
	シアン化物イオン及び塩化シアン	0.01mg/L以下		<0.001			<0.001
	硝酸態窒素及び亜硝酸態窒素	10mg/L以下	1.12	1.03	0.64	0.85	0.94
	フッ素及びその化合物	0.8mg/L以下	<0.08	<0.08	<0.08	<0.08	<0.08
	ほう素及びその化合物	1.0mg/L以下		0.02			<0.02
	四塩化炭素	0.002mg/L以下		<0.0002			<0.0002
	1,4-ジオキサン	0.05mg/L以下		<0.005			<0.005
	シス及びトランス-1,2-ジクロロエチレン	0.04mg/L以下		<0.004			<0.004
	ジクロロメタン	0.02mg/L以下		<0.002			<0.002
	テトラクロロエチレン	0.01mg/L以下		<0.001			<0.001
	トリクロロエチレン	0.01mg/L以下		<0.001			<0.001
	ベンゼン	0.01mg/L以下		<0.001			<0.001
	塩素酸	0.6mg/L以下	0.06	0.07	0.06	0.07	0.07
	クロロ酢酸	0.02mg/L以下		<0.002			<0.002
	クロロホルム	0.06mg/L以下		0.006			0.010
	ジクロロ酢酸	0.03mg/L以下		<0.003			0.003
	ジブロモクロロメタン	0.1mg/L以下		0.006			0.005
	臭素酸	0.01mg/L以下		0.001			0.001
	総トリハロメタン	0.1mg/L以下		0.020			0.023
	トリクロロ酢酸	0.03mg/L以下		<0.003			<0.003
	ブロモジクロロメタン	0.03mg/L以下		0.007			0.008
	ブロモホルム	0.09mg/L以下		0.001			<0.001
	ホルムアルデヒド	0.08mg/L以下		<0.008			<0.008
	亜鉛及びその化合物	1.0mg/L以下		<0.1			<0.1
	アルミニウム及びその化合物	0.2mg/L以下	0.03	0.03	0.03	0.04	0.03
	鉄及びその化合物	0.3mg/L以下	<0.01	<0.01	<0.01	<0.01	<0.01
	銅及びその化合物	1.0mg/L以下		<0.1			<0.1
	ナトリウム及びその化合物	200mg/L以下		15.3			13.0
	マンガン及びその化合物	0.05mg/L以下	<0.001	<0.001	<0.001	<0.001	<0.001
	塩化物イオン	200mg/L以下	14.6	13.8	10.0	9.6	7.4
	カルシウム、マグネシウム等(硬度)	300mg/L以下		38			28
	蒸発残留物	500mg/L以下		104			98
陰イオン界面活性剤	0.2mg/L以下		<0.02			<0.02	
ジェオスミン	0.00001mg/L以下	<0.000001	<0.000001	<0.000001	<0.000001	<0.000001	
2-メチルイソボルネオール	0.00001mg/L以下	<0.000001	<0.000001	<0.000001	<0.000001	<0.000001	
非イオン界面活性剤	0.02mg/L以下		<0.005			<0.005	
フェノール類	0.005mg/L以下		<0.0005			<0.0005	
有機物(全有機炭素(TOC)の量)	3mg/L以下	0.7	0.7	0.6	0.6	0.6	

(越水浄水場 配水池) (1)

9月	10月	11月	12月	1月	2月	3月	最高	最低	平均	回数
25.8	25.6	15.3	9.0	6.6	9.3	9.0	28.5	6.6	18.0	12
26.8	26.1	17.0	12.6	7.2	8.0	10.3	26.8	7.2	18.0	12
0	0	0	0	0	0	0	0	0	0	12
不検出	不検出	不検出	不検出	不検出	不検出	不検出	不検出	不検出	不検出	12
		<0.0003			<0.0003		<0.0003	<0.0003	<0.0003	4
		<0.00005			<0.00005		<0.00005	<0.00005	<0.00005	4
		<0.001			<0.001		<0.001	<0.001	<0.001	4
		<0.001			<0.001		<0.001	<0.001	<0.001	4
		<0.001			<0.001		<0.001	<0.001	<0.001	4
		<0.002			<0.002		<0.002	<0.002	<0.002	4
<0.004	<0.004	<0.004	<0.004	<0.004	<0.004	<0.004	<0.004	<0.004	<0.004	12
		<0.001			<0.001		<0.001	<0.001	<0.001	4
0.89	0.78	1.12	1.06	1.16	1.01	0.76	1.16	0.64	0.95	12
<0.08	<0.08	<0.08	<0.08	<0.08	<0.08	<0.08	<0.08	<0.08	<0.08	12
		0.02			<0.02		0.02	<0.02	<0.02	4
		<0.0002			<0.0002		<0.0002	<0.0002	<0.0002	4
		<0.005			<0.005		<0.005	<0.005	<0.005	4
		<0.004			<0.004		<0.004	<0.004	<0.004	4
		<0.002			<0.002		<0.002	<0.002	<0.002	4
		<0.001			<0.001		<0.001	<0.001	<0.001	4
		<0.001			<0.001		<0.001	<0.001	<0.001	4
		<0.001			<0.001		<0.001	<0.001	<0.001	4
0.07	0.07	<0.06	<0.06	<0.06	<0.06	<0.06	0.07	<0.06	<0.06	12
		<0.002			<0.002		<0.002	<0.002	<0.002	4
		0.004			0.003		0.010	0.003	0.006	4
		<0.003			<0.003		0.003	<0.003	<0.003	4
		0.005			0.004		0.006	0.004	0.005	4
		0.001			0.001		0.001	0.001	0.001	4
		0.015			0.011		0.023	0.011	0.017	4
		<0.003			<0.003		<0.003	<0.003	<0.003	4
		0.005			0.004		0.008	0.004	0.006	4
		0.001			<0.001		0.001	<0.001	<0.001	4
		<0.008			<0.008		<0.008	<0.008	<0.008	4
		<0.1			<0.1		<0.1	<0.1	<0.1	4
0.04	0.03	0.02	0.02	0.02	0.02	0.02	0.04	0.02	0.03	12
<0.01	<0.01	<0.01	<0.01	<0.01	<0.01	<0.01	<0.01	<0.01	<0.01	12
		<0.1			<0.1		<0.1	<0.1	<0.1	4
		15.6			15.6		15.6	13.0	14.9	4
<0.001	<0.001	<0.001	<0.001	<0.001	<0.001	<0.001	<0.001	<0.001	<0.001	12
9.8	11.8	14.6	13.0	16.1	15.3	15.4	16.1	7.4	12.6	12
		40			38		40	28	36	4
		99			102		104	98	101	4
		<0.02			<0.02		<0.02	<0.02	<0.02	4
<0.000001	<0.000001	<0.000001	<0.000001	<0.000001	<0.000001	<0.000001	<0.000001	<0.000001	<0.000001	12
<0.000001	<0.000001	<0.000001	<0.000001	0.000002	0.000001	<0.000001	0.000002	<0.000001	<0.000001	12
		<0.005			<0.005		<0.005	<0.005	<0.005	4
		<0.0005			<0.0005		<0.0005	<0.0005	<0.0005	4
0.6	0.6	0.6	0.7	0.7	0.7	0.8	0.8	0.6	0.6	12

(越水浄水場 配水池) (2)

項 目		月	4月	5月	6月	7月	8月
基準項目	pH値	5.8以上8.6以下	7.4	7.6	7.5	7.6	7.6
	味	異常でないこと	異常なし	異常なし	異常なし	異常なし	異常なし
	臭気	異常でないこと	異常なし	異常なし	異常なし	異常なし	異常なし
	色度	5度以下	<0.5	<0.5	<0.5	<0.5	<0.5
	濁度	2度以下	<0.1	<0.1	<0.1	<0.1	<0.1
水質管理目標設定項目	アンチモン及びその化合物	0.02mg/L以下		<0.002			<0.002
	ウラン及びその化合物	0.002mg/L以下(暫定)		<0.0002			<0.0002
	ニッケル及びその化合物	0.02mg/L以下		<0.002			<0.002
	1,2-ジクロロエタン	0.004mg/L以下		<0.0004			<0.0004
	トルエン	0.4mg/L以下		<0.04			<0.04
	フタル酸ジエチルヘキシル	0.08mg/L以下		<0.008			
	亜塩素酸	0.6mg/L以下		<0.06			<0.06
	ジクロロアセトニトリル	0.01mg/L以下(暫定)		<0.001			<0.001
	抱水クロラール	0.02mg/L以下(暫定)		<0.002			0.003
	農薬類(別途記載)	総農薬方式 検出指標値が1以下		<1			<1
	残留塩素	1mg/L以下	0.7	0.7	0.7	0.7	0.7
	遊離炭酸	20mg/L以下		1.3			1.3
	1,1,1-トリクロロエタン	0.3mg/L以下		<0.03			<0.03
	メチル-tert-ブチルエーテル	0.02mg/L以下		<0.002			<0.002
	有機物等(過マンガン酸カリウム消費量)	3mg/L以下		1.1			1.1
	臭気強度	3以下		1			1
	ランゲリア指数	-1程度以上0付近		-1.3			-1.5
	従属栄養細菌	2,000個/mL以下(暫定)					
	1,1-ジクロロエチレン	0.1mg/L以下		<0.01			<0.01
PFOS及びPFOA	和が0.00005mg/L以下(暫定)		0.000012			0.000011	
独自の項目	アンモニア態窒素						
	BOD						
	COD						
	紫外線吸光度(260nm)			0.031			0.026
	浮遊物質(SS)						
	浸食性遊離炭酸			1.0			1.2
	トリハロメタン生成能						
	1,1,2-トリクロロエタン			<0.0006			<0.0006
	塩素要求量						
	電気伝導率		176	172	140	144	138
	アルカリ度			33.0			22.0
	酸度			1.5			1.5
	カリウム及びその化合物			2.5			1.9
	硫酸イオン			18.3			23.6
	臭化物イオン			<0.02			<0.02
	カルシウム及びその化合物			11.5			8.4
	マグネシウム及びその化合物			2.2			1.6
	硝酸態窒素		1.12	1.03	0.64	0.85	0.94
	大腸菌群						
	嫌気性芽胞菌						
キシレン			<0.04			<0.04	
p-ジクロロベンゼン			<0.02			<0.02	
1,2-ジクロロプロパン			<0.006			<0.006	

(越水浄水場 配水池) (2)

9月	10月	11月	12月	1月	2月	3月	最高	最低	平均	回数
7.5	7.6	7.5	7.5	7.6	7.4	7.5	7.6	7.4	7.5	12
異常なし	異常なし	異常なし	異常なし	異常なし	異常なし	異常なし			異常なし	12
異常なし	異常なし	異常なし	異常なし	異常なし	異常なし	異常なし			異常なし	12
<0.5	<0.5	<0.5	<0.5	<0.5	<0.5	<0.5	<0.5	<0.5	<0.5	12
<0.1	<0.1	<0.1	<0.1	<0.1	<0.1	<0.1	<0.1	<0.1	<0.1	12
		<0.002			<0.002		<0.002	<0.002	<0.002	4
		<0.0002			<0.0002		<0.0002	<0.0002	<0.0002	4
		<0.002			<0.002		<0.002	<0.002	<0.002	4
		<0.0004			<0.0004		<0.0004	<0.0004	<0.0004	4
		<0.04			<0.04		<0.04	<0.04	<0.04	4
									<0.008	1
		<0.06			<0.06		<0.06	<0.06	<0.06	4
		<0.001			<0.001		<0.001	<0.001	<0.001	4
		<0.002			<0.002		0.003	<0.002	<0.002	4
		<1			<1		<1	<1	<1	4
0.7	0.7	0.6	0.6	0.6	0.5	0.6	0.7	0.5	0.6	12
		1.3			1.3		1.3	1.3	1.3	4
		<0.03			<0.03		<0.03	<0.03	<0.03	4
		<0.002			<0.002		<0.002	<0.002	<0.002	4
		1.2			0.9		1.2	0.9	1.1	4
		1			1		1	1	1	4
		-1.4			-1.7		-1.3	-1.7	-1.5	4
		<0.01			<0.01		<0.01	<0.01	<0.01	4
		0.000008			0.000006		0.000012	0.000006	0.000009	4
		0.030			0.029		0.031	0.026	0.029	4
		1.0			1.1		1.2	1.0	1.1	4
		<0.0006			<0.0006		<0.0006	<0.0006	<0.0006	4
149	158	171	160	171	162	155	176	138	158	12
		33.0			31.0		33.0	22.0	29.8	4
		1.5			1.5		1.5	1.5	1.5	4
		2.7			2.3		2.7	1.9	2.4	4
		19.3			20.1		23.6	18.3	20.3	4
		<0.02			<0.02		<0.02	<0.02	<0.02	4
		12.4			11.5		12.4	8.4	11.0	4
		2.3			2.2		2.3	1.6	2.1	4
0.89	0.78	1.12	1.06	1.16	1.01	0.76	1.16	0.64	0.95	12
		<0.04			<0.04		<0.04	<0.04	<0.04	4
		<0.02			<0.02		<0.02	<0.02	<0.02	4
		<0.006			<0.006		<0.006	<0.006	<0.006	4

(越水浄水場系 甲陽園日之出町) (1)

項 目		月	4月	5月	6月	7月	8月
分類	気温	基準値または 目標値	13.9	22.1	24.3	28.6	26.1
	水温		15.6	21.8	20.5	26.7	24.7
基準 項目	一般細菌	100個/mL以下	0	0	0	0	0
	大腸菌	検出されないこと	不検出	不検出	不検出	不検出	不検出
	カドミウム及びその化合物	0.003mg/L以下		<0.0003			<0.0003
	水銀及びその化合物	0.0005mg/L以下					
	セレン及びその化合物	0.01mg/L以下		<0.001			<0.001
	鉛及びその化合物	0.01mg/L以下		<0.001			<0.001
	ヒ素及びその化合物	0.01mg/L以下		<0.001			<0.001
	六価クロム化合物	0.02mg/L以下		<0.002			<0.002
	亜硝酸態窒素	0.04mg/L以下	<0.004	<0.004	<0.004	<0.004	<0.004
	シアン化物イオン及び塩化シアン	0.01mg/L以下		<0.001			<0.001
	硝酸態窒素及び亜硝酸態窒素	10mg/L以下	1.05	1.01	0.64	0.85	0.91
	フッ素及びその化合物	0.8mg/L以下	<0.08	<0.08	<0.08	<0.08	<0.08
	ほう素及びその化合物	1.0mg/L以下		0.02			<0.02
	四塩化炭素	0.002mg/L以下		<0.0002			<0.0002
	1,4-ジオキサン	0.05mg/L以下					
	シス及びトランス-1,2-ジクロロエチレン	0.04mg/L以下		<0.004			<0.004
	ジクロロメタン	0.02mg/L以下		<0.002			<0.002
	テトラクロロエチレン	0.01mg/L以下		<0.001			<0.001
	トリクロロエチレン	0.01mg/L以下		<0.001			<0.001
	ベンゼン	0.01mg/L以下		<0.001			<0.001
	塩素酸	0.6mg/L以下	0.06	0.07	<0.06	0.07	0.07
	クロロ酢酸	0.02mg/L以下		<0.002			<0.002
	クロロホルム	0.06mg/L以下		0.006			0.007
	ジクロロ酢酸	0.03mg/L以下		<0.003			<0.003
	ジブロモクロロメタン	0.1mg/L以下		0.005			0.003
	臭素酸	0.01mg/L以下		0.001			<0.001
	総トリハロメタン	0.1mg/L以下		0.018			0.015
	トリクロロ酢酸	0.03mg/L以下		<0.003			<0.003
	ブロモジクロロメタン	0.03mg/L以下		0.006			0.005
	ブロモホルム	0.09mg/L以下		0.001			<0.001
	ホルムアルデヒド	0.08mg/L以下		<0.008			<0.008
	亜鉛及びその化合物	1.0mg/L以下		<0.1			<0.1
	アルミニウム及びその化合物	0.2mg/L以下		0.03			0.03
	鉄及びその化合物	0.3mg/L以下		<0.01			<0.01
	銅及びその化合物	1.0mg/L以下		<0.1			<0.1
	ナトリウム及びその化合物	200mg/L以下		15.5			12.7
	マンガン及びその化合物	0.05mg/L以下		<0.001			<0.001
	塩化物イオン	200mg/L以下	12.0	13.9	10.3	9.9	5.4
	カルシウム、マグネシウム等(硬度)	300mg/L以下		36			24
	蒸発残留物	500mg/L以下		104			98
陰イオン界面活性剤	0.2mg/L以下						
ジェオスミン	0.00001mg/L以下	<0.000001	<0.000001	<0.000001	<0.000001	<0.000001	
2-メチルイソボルネオール	0.00001mg/L以下	<0.000001	<0.000001	<0.000001	<0.000001	<0.000001	
非イオン界面活性剤	0.02mg/L以下						
フェノール類	0.005mg/L以下						
有機物(全有機炭素(TOC)の量)	3mg/L以下	0.7	0.7	0.6	0.6	0.5	

(越水浄水場系 甲陽園日之出町) (1)

9月	10月	11月	12月	1月	2月	3月	最高	最低	平均	回数
25.6	25.0	12.7	9.5	5.1	8.9	6.3	28.6	5.1	17.3	12
25.3	24.8	15.5	11.9	7.3	8.3	9.1	26.7	7.3	17.6	12
0	0	0	0	0	0	0	0	0	0	12
不検出	不検出	不検出	不検出	不検出	不検出	不検出	不検出	不検出	不検出	12
		<0.0003			<0.0003		<0.0003	<0.0003	<0.0003	4
		<0.001			<0.001		<0.001	<0.001	<0.001	4
		<0.001			<0.001		<0.001	<0.001	<0.001	4
		<0.001			<0.001		<0.001	<0.001	<0.001	4
		<0.002			<0.002		<0.002	<0.002	<0.002	4
<0.004	<0.004	<0.004	<0.004	<0.004	<0.004	<0.004	<0.004	<0.004	<0.004	12
		<0.001			<0.001		<0.001	<0.001	<0.001	4
0.92	0.89	1.12	1.12	1.21	1.02	0.77	1.21	0.64	0.96	12
<0.08	<0.08	<0.08	<0.08	<0.08	<0.08	<0.08	<0.08	<0.08	<0.08	12
		0.02			<0.02		0.02	<0.02	<0.02	4
		<0.0002			<0.0002		<0.0002	<0.0002	<0.0002	4
		<0.004			<0.004		<0.004	<0.004	<0.004	4
		<0.002			<0.002		<0.002	<0.002	<0.002	4
		<0.001			<0.001		<0.001	<0.001	<0.001	4
		<0.001			<0.001		<0.001	<0.001	<0.001	4
		<0.001			<0.001		<0.001	<0.001	<0.001	4
0.07	0.06	<0.06	<0.06	<0.06	<0.06	<0.06	0.07	<0.06	<0.06	12
		<0.002			<0.002		<0.002	<0.002	<0.002	4
		0.004			0.002		0.007	0.002	0.005	4
		<0.003			<0.003		<0.003	<0.003	<0.003	4
		0.005			0.003		0.005	0.003	0.004	4
		<0.001			0.002		0.002	<0.001	<0.001	4
		0.015			0.008		0.018	0.008	0.014	4
		<0.003			<0.003		<0.003	<0.003	<0.003	4
		0.005			0.003		0.006	0.003	0.005	4
		0.001			<0.001		0.001	<0.001	<0.001	4
		<0.008			<0.008		<0.008	<0.008	<0.008	4
		<0.1			<0.1		<0.1	<0.1	<0.1	4
		0.02			0.02		0.03	0.02	0.02	4
		<0.01			<0.01		<0.01	<0.01	<0.01	4
		<0.1			<0.1		<0.1	<0.1	<0.1	4
		15.8			15.9		15.9	12.7	15.0	4
		<0.001			<0.001		<0.001	<0.001	<0.001	4
9.0	12.2	14.6	13.5	16.4	15.5	15.2	16.4	5.4	12.3	12
		38			38		38	24	34	4
		102			104		104	98	102	4
<0.000001	<0.000001	<0.000001	<0.000001	<0.000001	<0.000001	<0.000001	<0.000001	<0.000001	<0.000001	12
<0.000001	<0.000001	<0.000001	<0.000001	0.000002	0.000001	<0.000001	0.000002	<0.000001	<0.000001	12
0.7	0.7	0.7	0.7	0.7	0.8	0.8	0.8	0.5	0.7	12

(越水浄水場系 甲陽園日之出町) (2)

項 目		月	4月	5月	6月	7月	8月
基準項目	pH値	5.8以上8.6以下	7.5	7.6	7.6	7.6	7.6
	味	異常でないこと	異常なし	異常なし	異常なし	異常なし	異常なし
	臭気	異常でないこと	異常なし	異常なし	異常なし	異常なし	異常なし
	色度	5度以下	<0.5	<0.5	<0.5	<0.5	<0.5
	濁度	2度以下	<0.1	<0.1	<0.1	<0.1	<0.1
水質管理目標設定項目	アンチモン及びその化合物	0.02mg/L以下		<0.002			<0.002
	ウラン及びその化合物	0.002mg/L以下(暫定)		<0.0002			<0.0002
	ニッケル及びその化合物	0.02mg/L以下		<0.002			<0.002
	1,2-ジクロロエタン	0.004mg/L以下		<0.0004			<0.0004
	トルエン	0.4mg/L以下		<0.04			<0.04
	フタル酸ジエチルヘキシル	0.08mg/L以下					
	亜塩素酸	0.6mg/L以下		<0.06			<0.06
	ジクロロアセトニトリル	0.01mg/L以下(暫定)		<0.001			<0.001
	抱水クロラール	0.02mg/L以下(暫定)		<0.002			<0.002
	農薬類(別途記載)	総農薬方式 検出指標値が1以下					
	残留塩素	1mg/L以下	0.6	0.8	0.8	0.8	0.8
	遊離炭酸	20mg/L以下		1.3			1.3
	1,1,1-トリクロロエタン	0.3mg/L以下		<0.03			<0.03
	メチル-tert-ブチルエーテル	0.02mg/L以下		<0.002			<0.002
	有機物等(過マンガン酸カリウム消費量)	3mg/L以下		1.0			0.9
	臭気強度	3以下		1			1
	ランゲリア指数	-1程度以上0付近		-1.3			-1.7
	従属栄養細菌	2,000個/mL以下(暫定)		0			0
	1,1-ジクロロエチレン	0.1mg/L以下		<0.01			<0.01
PFOS及びPFOA	和が0.00005mg/L以下(暫定)						
独自の項目	アンモニア態窒素						
	BOD						
	COD						
	紫外線吸光度(260nm)			0.032			0.027
	浮遊物質(SS)						
	浸食性遊離炭酸			1.0			1.2
	トリハロメタン生成能						
	1,1,2-トリクロロエタン			<0.0006			<0.0006
	塩素要求量						
	電気伝導率		158	172	141	147	129
	アルカリ度			34.0			19.0
	酸度			1.5			1.5
	カリウム及びその化合物			2.5			1.5
	硫酸イオン			18.6			26.7
	臭化物イオン			<0.02			<0.02
	カルシウム及びその化合物			10.6			7.3
	マグネシウム及びその化合物			2.2			1.4
	硝酸態窒素		1.05	1.01	0.64	0.85	0.91
	大腸菌群						
	嫌気性芽胞菌						
キシレン			<0.04			<0.04	
p-ジクロロベンゼン			<0.02			<0.02	
1,2-ジクロロプロパン			<0.006			<0.006	

(越水浄水場系 甲陽園日之出町) (2)

9月	10月	11月	12月	1月	2月	3月	最高	最低	平均	回数
7.5	7.6	7.5	7.5	7.5	7.4	7.5	7.6	7.4	7.5	12
異常なし	異常なし	異常なし	異常なし	異常なし	異常なし	異常なし			異常なし	12
異常なし	異常なし	異常なし	異常なし	異常なし	異常なし	異常なし			異常なし	12
<0.5	<0.5	<0.5	<0.5	<0.5	<0.5	<0.5	<0.5	<0.5	<0.5	12
<0.1	<0.1	<0.1	<0.1	<0.1	<0.1	<0.1	<0.1	<0.1	<0.1	12
		<0.002			<0.002		<0.002	<0.002	<0.002	4
		<0.0002			<0.0002		<0.0002	<0.0002	<0.0002	4
		<0.002			<0.002		<0.002	<0.002	<0.002	4
		<0.0004			<0.0004		<0.0004	<0.0004	<0.0004	4
		<0.04			<0.04		<0.04	<0.04	<0.04	4
		<0.06			<0.06		<0.06	<0.06	<0.06	4
		<0.001			<0.001		<0.001	<0.001	<0.001	4
		<0.002			<0.002		<0.002	<0.002	<0.002	4
0.8	0.6	0.8	0.7	0.7	0.8	0.7	0.8	0.6	0.7	12
		1.3			1.8		1.8	1.3	1.4	4
		<0.03			<0.03		<0.03	<0.03	<0.03	4
		<0.002			<0.002		<0.002	<0.002	<0.002	4
		1.2			0.9		1.2	0.9	1.0	4
		1			1		1	1	1	4
		-1.5			-1.7		-1.3	-1.7	-1.6	4
		0			0		0	0	0	4
		<0.01			<0.01		<0.01	<0.01	<0.01	4
		0.033			0.031		0.033	0.027	0.031	4
		1.0			1.4		1.4	1.0	1.2	4
		<0.0006			<0.0006		<0.0006	<0.0006	<0.0006	4
143	162	172	162	172	164	155	172	129	156	12
		34.5			34.0		34.5	19.0	30.4	4
		1.5			2.0		2.0	1.5	1.6	4
		2.8			2.5		2.8	1.5	2.3	4
		19.5			20.9		26.7	18.6	21.4	4
		<0.02			0.02		0.02	<0.02	<0.02	4
		11.4			11.3		11.4	7.3	10.2	4
		2.3			2.3		2.3	1.4	2.0	4
0.92	0.89	1.12	1.12	1.21	1.02	0.77	1.21	0.64	0.96	12
		<0.04			<0.04		<0.04	<0.04	<0.04	4
		<0.02			<0.02		<0.02	<0.02	<0.02	4
		<0.006			<0.006		<0.006	<0.006	<0.006	4

(越水浄水場系 室川町) (1)

項 目		月	4月	5月	6月	7月	8月
分類	気温	基準値または 目標値	15.9	21.8	28.1	31.4	27.5
	水温		16.6	20.7	21.2	27.2	27.2
基 準 項 目	一般細菌	100個/mL以下	0	0	0	0	0
	大腸菌	検出されないこと	不検出	不検出	不検出	不検出	不検出
	カドミウム及びその化合物	0.003mg/L以下		<0.0003			<0.0003
	水銀及びその化合物	0.0005mg/L以下					
	セレン及びその化合物	0.01mg/L以下		<0.001			<0.001
	鉛及びその化合物	0.01mg/L以下		<0.001			<0.001
	ヒ素及びその化合物	0.01mg/L以下		<0.001			<0.001
	六価クロム化合物	0.02mg/L以下		<0.002			<0.002
	亜硝酸態窒素	0.04mg/L以下	<0.004	<0.004	<0.004	<0.004	<0.004
	シアン化物イオン及び塩化シアン	0.01mg/L以下		<0.001			<0.001
	硝酸態窒素及び亜硝酸態窒素	10mg/L以下	1.10	1.04	0.65	0.83	0.91
	フッ素及びその化合物	0.8mg/L以下	<0.08	<0.08	<0.08	<0.08	<0.08
	ほう素及びその化合物	1.0mg/L以下		0.02			<0.02
	四塩化炭素	0.002mg/L以下		<0.0002			<0.0002
	1,4-ジオキサン	0.05mg/L以下					
	シス及びトランス-1,2-ジクロロエチレン	0.04mg/L以下		<0.004			<0.004
	ジクロロメタン	0.02mg/L以下		<0.002			<0.002
	テトラクロロエチレン	0.01mg/L以下		<0.001			<0.001
	トリクロロエチレン	0.01mg/L以下		<0.001			<0.001
	ベンゼン	0.01mg/L以下		<0.001			<0.001
	塩素酸	0.6mg/L以下	0.06	0.07	0.06	0.07	0.07
	クロロ酢酸	0.02mg/L以下		<0.002			<0.002
	クロロホルム	0.06mg/L以下		0.007			0.008
	ジクロロ酢酸	0.03mg/L以下		0.003			0.003
	ジブロモクロロメタン	0.1mg/L以下		0.006			0.003
	臭素酸	0.01mg/L以下		0.001			<0.001
	総トリハロメタン	0.1mg/L以下		0.022			0.017
	トリクロロ酢酸	0.03mg/L以下		<0.003			<0.003
	ブロモジクロロメタン	0.03mg/L以下		0.008			0.006
	ブロモホルム	0.09mg/L以下		0.001			<0.001
	ホルムアルデヒド	0.08mg/L以下		<0.008			<0.008
	亜鉛及びその化合物	1.0mg/L以下		<0.1			<0.1
	アルミニウム及びその化合物	0.2mg/L以下		0.03			0.03
	鉄及びその化合物	0.3mg/L以下		<0.01			0.02
	銅及びその化合物	1.0mg/L以下		<0.1			<0.1
	ナトリウム及びその化合物	200mg/L以下		15.4			12.8
	マンガン及びその化合物	0.05mg/L以下		<0.001			<0.001
	塩化物イオン	200mg/L以下	12.8	14.1	10.3	9.8	5.4
	カルシウム、マグネシウム等(硬度)	300mg/L以下		39			26
	蒸発残留物	500mg/L以下		110			98
陰イオン界面活性剤	0.2mg/L以下						
ジェオスミン	0.00001mg/L以下	<0.000001	<0.000001	<0.000001	<0.000001	<0.000001	
2-メチルイソボルネオール	0.00001mg/L以下	<0.000001	<0.000001	<0.000001	<0.000001	<0.000001	
非イオン界面活性剤	0.02mg/L以下						
フェノール類	0.005mg/L以下						
有機物(全有機炭素(TOC)の量)	3mg/L以下	0.7	0.7	0.6	0.6	0.5	

(越水浄水場系 室川町) (1)

9月	10月	11月	12月	1月	2月	3月	最高	最低	平均	回数
28.6	25.6	15.9	10.2	8.1	10.6	8.3	31.4	8.1	19.3	12
27.5	25.5	17.5	12.8	8.2	9.5	9.5	27.5	8.2	18.6	12
0	0	0	0	0	0	0	0	0	0	12
不検出	不検出	不検出	不検出	不検出	不検出	不検出	不検出	不検出	不検出	12
		<0.0003			<0.0003		<0.0003	<0.0003	<0.0003	4
		<0.001			<0.001		<0.001	<0.001	<0.001	4
		<0.001			<0.001		<0.001	<0.001	<0.001	4
		<0.001			<0.001		<0.001	<0.001	<0.001	4
		<0.002			<0.002		<0.002	<0.002	<0.002	4
<0.004	<0.004	<0.004	<0.004	<0.004	<0.004	<0.004	<0.004	<0.004	<0.004	12
		<0.001			<0.001		<0.001	<0.001	<0.001	4
0.95	0.90	1.13	1.22	1.21	1.01	0.76	1.22	0.65	0.98	12
<0.08	<0.08	<0.08	<0.08	<0.08	<0.08	<0.08	<0.08	<0.08	<0.08	12
		0.02			<0.02		0.02	<0.02	<0.02	4
		<0.0002			<0.0002		<0.0002	<0.0002	<0.0002	4
		<0.004			<0.004		<0.004	<0.004	<0.004	4
		<0.002			<0.002		<0.002	<0.002	<0.002	4
		<0.001			<0.001		<0.001	<0.001	<0.001	4
		<0.001			<0.001		<0.001	<0.001	<0.001	4
		<0.001			<0.001		<0.001	<0.001	<0.001	4
0.08	0.06	<0.06	<0.06	<0.06	<0.06	<0.06	0.08	<0.06	<0.06	12
		<0.002			<0.002		<0.002	<0.002	<0.002	4
		0.003			0.002		0.008	0.002	0.005	4
		<0.003			<0.003		0.003	<0.003	<0.003	4
		0.004			0.003		0.006	0.003	0.004	4
		<0.001			0.002		0.002	<0.001	<0.001	4
		0.011			0.007		0.022	0.007	0.014	4
		<0.003			<0.003		<0.003	<0.003	<0.003	4
		0.004			0.002		0.008	0.002	0.005	4
		<0.001			<0.001		0.001	<0.001	<0.001	4
		<0.008			<0.008		<0.008	<0.008	<0.008	4
		<0.1			<0.1		<0.1	<0.1	<0.1	4
		0.02			0.02		0.03	0.02	0.02	4
		<0.01			<0.01		0.02	<0.01	<0.01	4
		<0.1			<0.1		<0.1	<0.1	<0.1	4
		15.8			15.8		15.8	12.8	15.0	4
		<0.001			<0.001		<0.001	<0.001	<0.001	4
9.3	12.2	14.6	13.6	16.3	15.4	15.2	16.3	5.4	12.4	12
		41			38		41	26	36	4
		102			102		110	98	103	4
<0.000001	<0.000001	<0.000001	<0.000001	<0.000001	<0.000001	<0.000001	<0.000001	<0.000001	<0.000001	12
<0.000001	<0.000001	<0.000001	<0.000001	0.000002	0.000001	<0.000001	0.000002	<0.000001	<0.000001	12
0.7	0.7	0.6	0.8	0.7	0.7	0.8	0.8	0.5	0.7	12

(越水浄水場系 室川町) (2)

項 目		月	4月	5月	6月	7月	8月
基準項目	pH値	5.8以上8.6以下	7.5	7.6	7.6	7.6	7.6
	味	異常でないこと	異常なし	異常なし	異常なし	異常なし	異常なし
	臭気	異常でないこと	異常なし	異常なし	異常なし	異常なし	異常なし
	色度	5度以下	<0.5	<0.5	<0.5	<0.5	<0.5
	濁度	2度以下	<0.1	<0.1	<0.1	<0.1	<0.1
水質管理目標設定項目	アンチモン及びその化合物	0.02mg/L以下		<0.002			<0.002
	ウラン及びその化合物	0.002mg/L以下(暫定)		<0.0002			<0.0002
	ニッケル及びその化合物	0.02mg/L以下		<0.002			<0.002
	1,2-ジクロロエタン	0.004mg/L以下		<0.0004			<0.0004
	トルエン	0.4mg/L以下		<0.04			<0.04
	フタル酸ジエチルヘキシル	0.08mg/L以下					
	亜塩素酸	0.6mg/L以下		<0.06			<0.06
	ジクロロアセトニトリル	0.01mg/L以下(暫定)		<0.001			<0.001
	抱水クロラール	0.02mg/L以下(暫定)		0.002			<0.002
	農薬類(別途記載)	総農薬方式 検出指標値が1以下					
	残留塩素	1mg/L以下	0.7	0.7	0.8	0.8	0.7
	遊離炭酸	20mg/L以下		1.3			1.8
	1,1,1-トリクロロエタン	0.3mg/L以下		<0.03			<0.03
	メチル-tert-ブチルエーテル	0.02mg/L以下		<0.002			<0.002
	有機物等(過マンガン酸カリウム消費量)	3mg/L以下		1.1			0.9
	臭気強度	3以下		1			1
	ランゲリア指数	-1程度以上0付近		-1.3			-1.6
	従属栄養細菌	2,000個/mL以下(暫定)		0			0
	1,1-ジクロロエチレン	0.1mg/L以下		<0.01			<0.01
PFOS及びPFOA	和が0.00005mg/L以下(暫定)						
独自の項目	アンモニア態窒素						
	BOD						
	COD						
	紫外線吸光度(260nm)			0.033			0.034
	浮遊物質(SS)						
	浸食性遊離炭酸			1.0			1.7
	トリハロメタン生成能						
	1,1,2-トリクロロエタン			<0.0006			<0.0006
	塩素要求量						
	電気伝導率		162	173	142	146	130
	アルカリ度			33.0			20.0
	酸度			1.5			2.0
	カリウム及びその化合物			2.5			1.6
	硫酸イオン			18.8			26.6
	臭化物イオン			<0.02			<0.02
	カルシウム及びその化合物			11.8			8.1
	マグネシウム及びその化合物			2.2			1.4
	硝酸態窒素		1.10	1.04	0.65	0.83	0.91
	大腸菌群						
	嫌気性芽胞菌						
キシレン			<0.04			<0.04	
p-ジクロロベンゼン			<0.02			<0.02	
1,2-ジクロロプロパン			<0.006			<0.006	

(越水浄水場系 室川町) (2)

9月	10月	11月	12月	1月	2月	3月	最高	最低	平均	回数
7.5	7.6	7.5	7.5	7.5	7.4	7.5	7.6	7.4	7.5	12
異常なし	異常なし	異常なし	異常なし	異常なし	異常なし	異常なし			異常なし	12
異常なし	異常なし	異常なし	異常なし	異常なし	異常なし	異常なし			異常なし	12
<0.5	<0.5	<0.5	<0.5	<0.5	<0.5	<0.5	<0.5	<0.5	<0.5	12
<0.1	<0.1	<0.1	<0.1	<0.1	<0.1	<0.1	<0.1	<0.1	<0.1	12
		<0.002			<0.002		<0.002	<0.002	<0.002	4
		<0.0002			<0.0002		<0.0002	<0.0002	<0.0002	4
		<0.002			<0.002		<0.002	<0.002	<0.002	4
		<0.0004			<0.0004		<0.0004	<0.0004	<0.0004	4
		<0.04			<0.04		<0.04	<0.04	<0.04	4
		<0.06			<0.06		<0.06	<0.06	<0.06	4
		<0.001			<0.001		<0.001	<0.001	<0.001	4
		<0.002			<0.002		0.002	<0.002	<0.002	4
0.7	0.8	0.7	0.6	0.6	0.6	0.7	0.8	0.6	0.7	12
		1.3			1.3		1.8	1.3	1.4	4
		<0.03			<0.03		<0.03	<0.03	<0.03	4
		<0.002			<0.002		<0.002	<0.002	<0.002	4
		1.2			1.0		1.2	0.9	1.0	4
		1			1		1	1	1	4
		-1.4			-1.7		-1.3	-1.7	-1.5	4
		0			0		0	0	0	4
		<0.01			<0.01		<0.01	<0.01	<0.01	4
		0.033			0.032		0.034	0.032	0.033	4
		1.0			1.0		1.7	1.0	1.2	4
		<0.0006			<0.0006		<0.0006	<0.0006	<0.0006	4
144	162	173	167	171	164	155	173	130	157	12
		35.0			33.5		35.0	20.0	30.4	4
		1.5			1.5		2.0	1.5	1.6	4
		2.8			2.5		2.8	1.6	2.4	4
		19.5			20.8		26.6	18.8	21.4	4
		<0.02			0.02		0.02	<0.02	<0.02	4
		12.5			11.4		12.5	8.1	11.0	4
		2.4			2.3		2.4	1.4	2.1	4
0.95	0.90	1.13	1.22	1.21	1.01	0.76	1.22	0.65	0.98	12
		<0.04			<0.04		<0.04	<0.04	<0.04	4
		<0.02			<0.02		<0.02	<0.02	<0.02	4
		<0.006			<0.006		<0.006	<0.006	<0.006	4

5 阪神水道受水系統
(阪水受水 甲東ポンプ場) (1)

項 目		月	4月	5月	6月	7月	8月
分類	気温	基準値または 目標値	12.2	20.8	26.9	29.3	30.3
	水温		16.5	18.6	24.8	29.9	30.2
基準 項目	一般細菌	100個/mL以下	0	0	0	0	0
	大腸菌	検出されないこと	不検出	不検出	不検出	不検出	不検出
	カドミウム及びその化合物	0.003mg/L以下					
	水銀及びその化合物	0.0005mg/L以下					
	セレン及びその化合物	0.01mg/L以下					
	鉛及びその化合物	0.01mg/L以下					
	ヒ素及びその化合物	0.01mg/L以下					
	六価クロム化合物	0.02mg/L以下					
	亜硝酸態窒素	0.04mg/L以下	<0.004	<0.004	<0.004	<0.004	<0.004
	シアン化物イオン及び塩化シアン	0.01mg/L以下					
	硝酸態窒素及び亜硝酸態窒素	10mg/L以下	0.90	0.89	0.72	0.89	0.94
	フッ素及びその化合物	0.8mg/L以下	0.11	<0.08	0.09	<0.08	0.09
	ほう素及びその化合物	1.0mg/L以下					
	四塩化炭素	0.002mg/L以下					
	1,4-ジオキサン	0.05mg/L以下					
	シス及びトランス-1,2-ジクロロエチレン	0.04mg/L以下					
	ジクロロメタン	0.02mg/L以下					
	テトラクロロエチレン	0.01mg/L以下					
	トリクロロエチレン	0.01mg/L以下					
	ベンゼン	0.01mg/L以下					
	塩素酸	0.6mg/L以下	0.06	0.08	0.09	0.10	0.11
	クロロ酢酸	0.02mg/L以下					
	クロロホルム	0.06mg/L以下					
	ジクロロ酢酸	0.03mg/L以下					
	ジブロモクロロメタン	0.1mg/L以下					
	臭素酸	0.01mg/L以下					
	総トリハロメタン	0.1mg/L以下					
	トリクロロ酢酸	0.03mg/L以下					
	ブロモジクロロメタン	0.03mg/L以下					
	ブロモホルム	0.09mg/L以下					
	ホルムアルデヒド	0.08mg/L以下					
	亜鉛及びその化合物	1.0mg/L以下					
	アルミニウム及びその化合物	0.2mg/L以下	0.02	0.03	0.04	0.04	0.04
	鉄及びその化合物	0.3mg/L以下	<0.01	<0.01	<0.01	<0.01	<0.01
	銅及びその化合物	1.0mg/L以下					
	ナトリウム及びその化合物	200mg/L以下					
マンガン及びその化合物	0.05mg/L以下	<0.001	<0.001	<0.001	<0.001	<0.001	
塩化物イオン	200mg/L以下	15.2	11.9	13.0	13.6	14.9	
カルシウム、マグネシウム等(硬度)	300mg/L以下						
蒸発残留物	500mg/L以下						
陰イオン界面活性剤	0.2mg/L以下						
ジェオスミン	0.00001mg/L以下	<0.000001	<0.000001	<0.000001	<0.000001	<0.000001	
2-メチルイソボルネオール	0.00001mg/L以下	<0.000001	<0.000001	<0.000001	<0.000001	<0.000001	
非イオン界面活性剤	0.02mg/L以下						
フェノール類	0.005mg/L以下						
有機物(全有機炭素(TOC)の量)	3mg/L以下	0.6	0.6	0.7	0.6	0.7	

(阪水受水 甲東ポンプ場) (2)

	項 目	月	4月	5月	6月	7月	8月
基準項目	pH値	5.8以上8.6以下	7.4	7.4	7.3	7.7	7.4
	味	異常でないこと	異常なし	異常なし	異常なし	異常なし	異常なし
	臭気	異常でないこと	異常なし	異常なし	異常なし	異常なし	異常なし
	色度	5度以下	<0.5	<0.5	<0.5	<0.5	<0.5
	濁度	2度以下	<0.1	<0.1	<0.1	<0.1	<0.1
水質管理目標設定項目	アンチモン及びその化合物	0.02mg/L以下					
	ウラン及びその化合物	0.002mg/L以下(暫定)					
	ニッケル及びその化合物	0.02mg/L以下					
	1,2-ジクロロエタン	0.004mg/L以下					
	トルエン	0.4mg/L以下					
	フタル酸ジエチルヘキシル	0.08mg/L以下					
	亜塩素酸	0.6mg/L以下					
	ジクロロアセトニトリル	0.01mg/L以下(暫定)					
	抱水クロラール	0.02mg/L以下(暫定)					
	農薬類(別途記載)	総農薬方式 検出指標値が1以下					
	残留塩素	1mg/L以下	0.7	0.7	0.7	0.6	0.7
	遊離炭酸	20mg/L以下					
	1,1,1-トリクロロエタン	0.3mg/L以下					
	メチル-tert-ブチルエーテル	0.02mg/L以下					
	有機物等(過マンガン酸カリウム消費量)	3mg/L以下					
	臭気強度	3以下					
	ランゲリア指数	-1程度以上0付近					
従属栄養細菌	2,000個/mL以下(暫定)						
1,1-ジクロロエチレン	0.1mg/L以下						
PFOS及びPFOA	和が0.00005mg/L以下(暫定)						
独自の項目	アンモニア態窒素						
	BOD						
	COD						
	紫外線吸光度(260nm)						
	浮遊物質(SS)						
	浸食性遊離炭酸						
	トリハロメタン生成能						
	1,1,2-トリクロロエタン						
	塩素要求量						
	電気伝導率		169	156	164	174	186
	アルカリ度						
	酸度						
	カリウム及びその化合物						
	硫酸イオン						
	臭化物イオン						
	カルシウム及びその化合物						
	マグネシウム及びその化合物						
	硝酸態窒素		0.90	0.89	0.72	0.89	0.94
	大腸菌群						
	嫌気性芽胞菌						
キシレン							
p-ジクロロベンゼン							
1,2-ジクロロプロパン							

(阪水受水系 田近野町) (1)

項 目		月	4月	5月	6月	7月	8月
分類	気温	基準値または 目標値	11.5	21.2	28.7	32.4	32.7
	水温		17.0	18.3	24.8	29.7	30.5
基 準 項 目	一般細菌	100個/mL以下	0	0	0	0	0
	大腸菌	検出されないこと	不検出	不検出	不検出	不検出	不検出
	カドミウム及びその化合物	0.003mg/L以下			<0.0003		
	水銀及びその化合物	0.0005mg/L以下			<0.00005		
	セレン及びその化合物	0.01mg/L以下			<0.001		
	鉛及びその化合物	0.01mg/L以下			<0.001		
	ヒ素及びその化合物	0.01mg/L以下			<0.001		
	六価クロム化合物	0.02mg/L以下			<0.002		
	亜硝酸態窒素	0.04mg/L以下	<0.004	<0.004	<0.004	<0.004	<0.004
	シアン化物イオン及び塩化シアン	0.01mg/L以下			<0.001		
	硝酸態窒素及び亜硝酸態窒素	10mg/L以下	0.90	0.86	0.73	0.92	1.04
	フッ素及びその化合物	0.8mg/L以下	0.11	<0.08	0.09	0.08	0.08
	ほう素及びその化合物	1.0mg/L以下			<0.02		
	四塩化炭素	0.002mg/L以下			<0.0002		
	1,4-ジオキサン	0.05mg/L以下			<0.005		
	シス及びトランス-1,2-ジクロロエチレン	0.04mg/L以下			<0.004		
	ジクロロメタン	0.02mg/L以下			<0.002		
	テトラクロロエチレン	0.01mg/L以下			<0.001		
	トリクロロエチレン	0.01mg/L以下			<0.001		
	ベンゼン	0.01mg/L以下			<0.001		
	塩素酸	0.6mg/L以下	0.06	0.08	0.08	0.10	0.07
	クロロ酢酸	0.02mg/L以下			<0.002		
	クロロホルム	0.06mg/L以下			0.008		
	ジクロロ酢酸	0.03mg/L以下			<0.003		
	ジブロモクロロメタン	0.1mg/L以下			0.006		
	臭素酸	0.01mg/L以下			0.002		
	総トリハロメタン	0.1mg/L以下			0.023		
	トリクロロ酢酸	0.03mg/L以下			<0.003		
	ブロモジクロロメタン	0.03mg/L以下			0.008		
	ブロモホルム	0.09mg/L以下			0.001		
	ホルムアルデヒド	0.08mg/L以下			<0.008		
	亜鉛及びその化合物	1.0mg/L以下			<0.1		
	アルミニウム及びその化合物	0.2mg/L以下	0.02	0.02	0.04	0.04	0.04
	鉄及びその化合物	0.3mg/L以下	<0.01	<0.01	<0.01	<0.01	<0.01
	銅及びその化合物	1.0mg/L以下			<0.1		
	ナトリウム及びその化合物	200mg/L以下			15.0		
	マンガン及びその化合物	0.05mg/L以下	<0.001	<0.001	<0.001	<0.001	<0.001
	塩化物イオン	200mg/L以下	15.3	11.7	13.1	13.8	14.2
	カルシウム、マグネシウム等(硬度)	300mg/L以下			33		
	蒸発残留物	500mg/L以下			100		
陰イオン界面活性剤	0.2mg/L以下			<0.02			
ジオスミン	0.00001mg/L以下	<0.000001	<0.000001	<0.000001	<0.000001	<0.000001	
2-メチルイソボルネオール	0.00001mg/L以下	<0.000001	<0.000001	<0.000001	<0.000001	<0.000001	
非イオン界面活性剤	0.02mg/L以下			<0.005			
フェノール類	0.005mg/L以下			<0.0005			
有機物(全有機炭素(TOC)の量)	3mg/L以下	0.7	0.6	0.6	0.6	0.7	

(阪水受水系 田近野町) (1)

9月	10月	11月	12月	1月	2月	3月	最高	最低	平均	回数
26.5	16.2	10.6	9.3	6.3	4.7	6.7	32.7	4.7	17.2	12
27.0	25.8	17.4	14.3	11.5	10.0	11.2	30.5	10.0	19.8	12
0	0	0	0	0	0	0	0	0	0	12
不検出	不検出	不検出	不検出	不検出	不検出	不検出	不検出	不検出	不検出	12
<0.0003			<0.0003			<0.0003	<0.0003	<0.0003	<0.0003	4
<0.00005			<0.00005			<0.00005	<0.00005	<0.00005	<0.00005	4
<0.001			<0.001			<0.001	<0.001	<0.001	<0.001	4
<0.001			<0.001			<0.001	<0.001	<0.001	<0.001	4
<0.001			<0.001			<0.001	<0.001	<0.001	<0.001	4
<0.002			<0.002			<0.002	<0.002	<0.002	<0.002	4
<0.004	<0.004	<0.004	<0.004	<0.004	<0.004	<0.004	<0.004	<0.004	<0.004	12
<0.001			<0.001			<0.001	<0.001	<0.001	<0.001	4
0.59	1.00	1.19	1.13	1.17	0.96	0.75	1.19	0.59	0.94	12
<0.08	0.08	0.08	<0.08	<0.08	<0.08	<0.08	0.11	<0.08	<0.08	12
<0.02			<0.02			<0.02	<0.02	<0.02	<0.02	4
<0.0002			<0.0002			<0.0002	<0.0002	<0.0002	<0.0002	4
<0.005			<0.005			<0.005	<0.005	<0.005	<0.005	4
<0.004			<0.004			<0.004	<0.004	<0.004	<0.004	4
<0.002			<0.002			<0.002	<0.002	<0.002	<0.002	4
<0.001			<0.001			<0.001	<0.001	<0.001	<0.001	4
<0.001			<0.001			<0.001	<0.001	<0.001	<0.001	4
<0.001			<0.001			<0.001	<0.001	<0.001	<0.001	4
0.10	0.07	<0.06	<0.06	<0.06	<0.06	<0.06	0.10	<0.06	<0.06	12
<0.002			<0.002			<0.002	<0.002	<0.002	<0.002	4
0.009			0.004			0.004	0.009	0.004	0.006	4
<0.003			<0.003			<0.003	<0.003	<0.003	<0.003	4
0.005			0.004			0.003	0.006	0.003	0.004	4
0.001			<0.001			<0.001	0.002	<0.001	<0.001	4
0.022			0.012			0.011	0.023	0.011	0.017	4
<0.003			<0.003			<0.003	<0.003	<0.003	<0.003	4
0.008			0.004			0.004	0.008	0.004	0.006	4
<0.001			<0.001			<0.001	0.001	<0.001	<0.001	4
<0.008			<0.008			<0.008	<0.008	<0.008	<0.008	4
<0.1			<0.1			<0.1	<0.1	<0.1	<0.1	4
0.03	0.04	0.02	0.02	0.02	0.02	0.02	0.04	0.02	0.03	12
<0.01	<0.01	<0.01	<0.01	<0.01	<0.01	<0.01	<0.01	<0.01	<0.01	12
<0.1			<0.1			<0.1	<0.1	<0.1	<0.1	4
12.7			15.2			14.7	15.2	12.7	14.4	4
<0.001	<0.001	<0.001	<0.001	<0.001	<0.001	<0.001	<0.001	<0.001	<0.001	12
10.2	14.7	16.3	13.9	16.2	15.8	15.2	16.3	10.2	14.2	12
30			40			37	40	30	35	4
104			100			89	104	89	98	4
<0.02			<0.02			<0.02	<0.02	<0.02	<0.02	4
<0.000001	<0.000001	<0.000001	<0.000001	<0.000001	<0.000001	<0.000001	<0.000001	<0.000001	<0.000001	12
<0.000001	<0.000001	<0.000001	<0.000001	0.000003	<0.000001	<0.000001	0.000003	<0.000001	<0.000001	12
<0.005			<0.005			<0.005	<0.005	<0.005	<0.005	4
<0.0005			<0.0005			<0.0005	<0.0005	<0.0005	<0.0005	4
0.6	0.7	0.7	0.8	0.8	0.8	0.8	0.8	0.6	0.7	12

(阪水受水系 田近野町) (2)

項 目		月	4月	5月	6月	7月	8月
基準項目	pH値	5.8以上8.6以下	7.5	7.5	7.4	7.7	7.5
	味	異常でないこと	異常なし	異常なし	異常なし	異常なし	異常なし
	臭気	異常でないこと	異常なし	異常なし	異常なし	異常なし	異常なし
	色度	5度以下	<0.5	<0.5	<0.5	<0.5	<0.5
	濁度	2度以下	<0.1	<0.1	<0.1	<0.1	<0.1
水質管理目標設定項目	アンチモン及びその化合物	0.02mg/L以下			<0.002		
	ウラン及びその化合物	0.002mg/L以下(暫定)			<0.0002		
	ニッケル及びその化合物	0.02mg/L以下			<0.002		
	1,2-ジクロロエタン	0.004mg/L以下			<0.0004		
	トルエン	0.4mg/L以下			<0.04		
	フタル酸ジエチルヘキシル	0.08mg/L以下			<0.008		
	亜塩素酸	0.6mg/L以下			<0.06		
	ジクロロアセトニトリル	0.01mg/L以下(暫定)			<0.001		
	抱水クロラール	0.02mg/L以下(暫定)			<0.002		
	農薬類(別途記載)	総農薬方式 検出指標値が1以下					
	残留塩素	1mg/L以下	0.9	0.8	0.8	0.8	0.9
	遊離炭酸	20mg/L以下			1.3		
	1,1,1-トリクロロエタン	0.3mg/L以下			<0.03		
	メチル-tert-ブチルエーテル	0.02mg/L以下			<0.002		
	有機物等(過マンガン酸カリウム消費量)	3mg/L以下			1.1		
	臭気強度	3以下			1		
	ランゲリア指数	-1程度以上0付近			-1.5		
	従属栄養細菌	2,000個/mL以下(暫定)			0		
	1,1-ジクロロエチレン	0.1mg/L以下			<0.01		
PFOS及びPFOA	和が0.00005mg/L以下(暫定)						
独自の項目	アンモニア態窒素						
	BOD						
	COD						
	紫外線吸光度(260nm)				0.028		
	浮遊物質(SS)						
	浸食性遊離炭酸				1.0		
	トリハロメタン生成能						
	1,1,2-トリクロロエタン				<0.0006		
	塩素要求量						
	電気伝導率		173	157	167	176	189
	アルカリ度				34.5		
	酸度				1.5		
	カリウム及びその化合物				2.4		
	硫酸イオン				18.1		
	臭化物イオン				<0.02		
	カルシウム及びその化合物				9.7		
	マグネシウム及びその化合物				2.2		
	硝酸態窒素		0.90	0.86	0.73	0.92	1.04
	大腸菌群						
	嫌気性芽胞菌						
キシレン				<0.04			
p-ジクロロベンゼン				<0.02			
1,2-ジクロロプロパン				<0.006			

(阪水受水系 田近野町) (2)

9月	10月	11月	12月	1月	2月	3月	最高	最低	平均	回数
7.5	7.3	7.4	7.6	7.4	7.4	7.4	7.7	7.3	7.5	12
異常なし	異常なし	異常なし	異常なし	異常なし	異常なし	異常なし			異常なし	12
異常なし	異常なし	異常なし	異常なし	異常なし	異常なし	異常なし			異常なし	12
<0.5	<0.5	<0.5	<0.5	<0.5	<0.5	<0.5	<0.5	<0.5	<0.5	12
<0.1	<0.1	<0.1	<0.1	<0.1	<0.1	<0.1	<0.1	<0.1	<0.1	12
<0.002			<0.002			<0.002	<0.002	<0.002	<0.002	4
<0.0002			<0.0002			<0.0002	<0.0002	<0.0002	<0.0002	4
<0.002			<0.002			<0.002	<0.002	<0.002	<0.002	4
<0.0004			<0.0004			<0.0004	<0.0004	<0.0004	<0.0004	4
<0.04			<0.04			<0.04	<0.04	<0.04	<0.04	4
									<0.008	1
<0.06			<0.06			<0.06	<0.06	<0.06	<0.06	4
<0.001			<0.001			<0.001	<0.001	<0.001	<0.001	4
<0.002			<0.002			<0.002	<0.002	<0.002	<0.002	4
0.9	0.8	0.8	0.7	0.7	0.7	0.7	0.9	0.7	0.8	12
1.3			1.8			1.8	1.8	1.3	1.5	4
<0.03			<0.03			<0.03	<0.03	<0.03	<0.03	4
<0.002			<0.002			<0.002	<0.002	<0.002	<0.002	4
0.9			1.5			1.0	1.5	0.9	1.1	4
1			1			1	1	1	1	4
-1.5			-1.3			-1.6	-1.3	-1.6	-1.5	4
0			0			0	0	0	0	4
<0.01			<0.01			<0.01	<0.01	<0.01	<0.01	4
0.027			0.036			0.032	0.036	0.027	0.031	4
1.1			1.4			1.4	1.4	1.0	1.2	4
<0.0006			<0.0006			<0.0006	<0.0006	<0.0006	<0.0006	4
144	174	184	168	170	165	156	189	144	168	12
30.0			34.5			34.0	34.5	30.0	33.2	4
1.5			2.0			2.0	2.0	1.5	1.8	4
2.0			2.8			2.1	2.8	2.0	2.3	4
18.3			20.6			17.5	20.6	17.5	18.6	4
<0.02			<0.02			<0.02	<0.02	<0.02	<0.02	4
8.8			12.1			11.5	12.1	8.8	10.5	4
2.0			2.3			2.1	2.3	2.0	2.2	4
0.59	1.00	1.19	1.13	1.17	0.96	0.75	1.19	0.59	0.94	12
<0.04			<0.04			<0.04	<0.04	<0.04	<0.04	4
<0.02			<0.02			<0.02	<0.02	<0.02	<0.02	4
<0.006			<0.006			<0.006	<0.006	<0.006	<0.006	4

(阪水受水系 段上町4丁目) (1)

項 目		月	4月	5月	6月	7月	8月
分類	気温	基準値または 目標値	21.7	25.3	28.0	29.6	29.8
	水温		17.3	22.0	22.6	26.1	29.7
基準 項目	一般細菌	100個/mL以下	0	0	0	0	0
	大腸菌	検出されないこと	不検出	不検出	不検出	不検出	不検出
	カドミウム及びその化合物	0.003mg/L以下	<0.0003			<0.0003	
	水銀及びその化合物	0.0005mg/L以下	<0.00005			<0.00005	
	セレン及びその化合物	0.01mg/L以下	<0.001			<0.001	
	鉛及びその化合物	0.01mg/L以下	<0.001			<0.001	
	ヒ素及びその化合物	0.01mg/L以下	<0.001			<0.001	
	六価クロム化合物	0.02mg/L以下	<0.002			<0.002	
	亜硝酸態窒素	0.04mg/L以下	<0.004	<0.004	<0.004	<0.004	<0.004
	シアン化物イオン及び塩化シアン	0.01mg/L以下	<0.001			<0.001	
	硝酸態窒素及び亜硝酸態窒素	10mg/L以下	1.08	0.53	0.58	0.43	1.04
	フッ素及びその化合物	0.8mg/L以下	<0.08	<0.08	<0.08	<0.08	<0.08
	ほう素及びその化合物	1.0mg/L以下	0.02			<0.02	
	四塩化炭素	0.002mg/L以下	<0.0002			<0.0002	
	1,4-ジオキサン	0.05mg/L以下	<0.005			<0.005	
	シス及びトランス-1,2-ジクロロエチレン	0.04mg/L以下	<0.004			<0.004	
	ジクロロメタン	0.02mg/L以下	<0.002			<0.002	
	テトラクロロエチレン	0.01mg/L以下	<0.001			<0.001	
	トリクロロエチレン	0.01mg/L以下	<0.001			<0.001	
	ベンゼン	0.01mg/L以下	<0.001			<0.001	
	塩素酸	0.6mg/L以下	0.08	0.08	0.08	0.06	0.08
	クロロ酢酸	0.02mg/L以下	<0.002			<0.002	
	クロロホルム	0.06mg/L以下	0.004			0.008	
	ジクロロ酢酸	0.03mg/L以下	<0.003			<0.003	
	ジブロモクロロメタン	0.1mg/L以下	0.005			0.003	
	臭素酸	0.01mg/L以下	0.001			0.001	
	総トリハロメタン	0.1mg/L以下	0.015			0.017	
	トリクロロ酢酸	0.03mg/L以下	<0.003			<0.003	
	ブロモジクロロメタン	0.03mg/L以下	0.005			0.006	
	ブロモホルム	0.09mg/L以下	0.001			<0.001	
	ホルムアルデヒド	0.08mg/L以下	<0.008			<0.008	
	亜鉛及びその化合物	1.0mg/L以下	<0.1			<0.1	
	アルミニウム及びその化合物	0.2mg/L以下	0.02	0.02	0.02	0.02	0.04
	鉄及びその化合物	0.3mg/L以下	<0.01	<0.01	<0.01	<0.01	<0.01
	銅及びその化合物	1.0mg/L以下	<0.1			<0.1	
	ナトリウム及びその化合物	200mg/L以下	16.5			11.2	
	マンガン及びその化合物	0.05mg/L以下	<0.001	<0.001	<0.001	<0.001	<0.001
	塩化物イオン	200mg/L以下	15.8	8.9	9.8	8.9	12.5
	カルシウム、マグネシウム等(硬度)	300mg/L以下	39			34	
	蒸発残留物	500mg/L以下	104			108	
	陰イオン界面活性剤	0.2mg/L以下	<0.02			<0.02	
	ジェオスミン	0.00001mg/L以下	<0.000001	<0.000001	<0.000001	<0.000001	<0.000001
2-メチルイソボルネオール	0.00001mg/L以下	<0.000001	<0.000001	<0.000001	<0.000001	<0.000001	
非イオン界面活性剤	0.02mg/L以下	<0.005			<0.005		
フェノール類	0.005mg/L以下	<0.0005			<0.0005		
有機物(全有機炭素(TOC)の量)	3mg/L以下	0.7	0.5	0.6	0.5	0.7	

(阪水受水系 段上町4丁目) (1)

9月	10月	11月	12月	1月	2月	3月	最高	最低	平均	回数
29.1	26.0	21.3	11.9	7.4	6.5	10.7	29.8	6.5	20.6	12
27.4	26.5	18.8	13.8	7.0	7.2	9.0	29.7	7.0	19.0	12
0	0	0	0	0	0	0	0	0	0	12
不検出	不検出	不検出	不検出	不検出	不検出	不検出	不検出	不検出	不検出	12
	<0.0003			<0.0003			<0.0003	<0.0003	<0.0003	4
	<0.00005			<0.00005			<0.00005	<0.00005	<0.00005	4
	<0.001			<0.001			<0.001	<0.001	<0.001	4
	<0.001			<0.001			<0.001	<0.001	<0.001	4
	<0.001			<0.001			<0.001	<0.001	<0.001	4
	<0.002			<0.002			<0.002	<0.002	<0.002	4
<0.004	<0.004	<0.004	<0.004	<0.004	<0.004	<0.004	<0.004	<0.004	<0.004	12
	<0.001			<0.001			<0.001	<0.001	<0.001	4
0.96	1.00	1.12	1.24	1.20	1.02	0.76	1.24	0.43	0.91	12
<0.08	0.08	<0.08	<0.08	<0.08	<0.08	<0.08	0.08	<0.08	<0.08	12
	0.02			0.02			0.02	<0.02	<0.02	4
	<0.0002			<0.0002			<0.0002	<0.0002	<0.0002	4
	<0.005			<0.005			<0.005	<0.005	<0.005	4
	<0.004			<0.004			<0.004	<0.004	<0.004	4
	<0.002			<0.002			<0.002	<0.002	<0.002	4
	<0.001			<0.001			<0.001	<0.001	<0.001	4
	<0.001			<0.001			<0.001	<0.001	<0.001	4
	<0.001			<0.001			<0.001	<0.001	<0.001	4
0.09	0.06	<0.06	<0.06	<0.06	<0.06	<0.06	0.09	<0.06	<0.06	12
	<0.002			<0.002			<0.002	<0.002	<0.002	4
	0.008			0.001			0.008	0.001	0.005	4
	<0.003			<0.003			<0.003	<0.003	<0.003	4
	0.007			0.003			0.007	0.003	0.004	4
	0.003			0.003			0.003	0.001	0.002	4
	0.025			0.006			0.025	0.006	0.016	4
	<0.003			<0.003			<0.003	<0.003	<0.003	4
	0.009			0.002			0.009	0.002	0.006	4
	0.001			<0.001			0.001	<0.001	<0.001	4
	<0.008			<0.008			<0.008	<0.008	<0.008	4
	<0.1			<0.1			<0.1	<0.1	<0.1	4
0.03	0.04	0.03	0.02	0.01	0.01	0.02	0.04	0.01	0.02	12
<0.01	<0.01	<0.01	<0.01	<0.01	<0.01	<0.01	<0.01	<0.01	<0.01	12
	<0.1			<0.1			<0.1	<0.1	<0.1	4
	16.4			17.3			17.3	11.2	15.4	4
<0.001	<0.001	<0.001	<0.001	<0.001	<0.001	<0.001	<0.001	<0.001	<0.001	12
10.4	14.6	15.8	16.8	16.9	15.8	14.5	16.9	8.9	13.4	12
	36			38			39	34	37	4
	114			113			114	104	110	4
	<0.02			<0.02			<0.02	<0.02	<0.02	4
<0.000001	<0.000001	<0.000001	<0.000001	<0.000001	<0.000001	<0.000001	<0.000001	<0.000001	<0.000001	12
<0.000001	<0.000001	<0.000001	<0.000001	0.000002	0.000001	<0.000001	0.000002	<0.000001	<0.000001	12
	<0.005			<0.005			<0.005	<0.005	<0.005	4
	<0.0005			<0.0005			<0.0005	<0.0005	<0.0005	4
0.6	0.6	0.6	0.7	0.7	0.7	0.7	0.7	0.5	0.6	12

(阪水受水系 段上町4丁目) (2)

項 目		月	4月	5月	6月	7月	8月
基準項目	pH値	5.8以上8.6以下	7.5	7.4	7.4	7.5	7.4
	味	異常でないこと	異常なし	異常なし	異常なし	異常なし	異常なし
	臭気	異常でないこと	異常なし	異常なし	異常なし	異常なし	異常なし
	色度	5度以下	<0.5	<0.5	<0.5	<0.5	<0.5
	濁度	2度以下	<0.1	<0.1	<0.1	<0.1	<0.1
水質管理目標設定項目	アンチモン及びその化合物	0.02mg/L以下	<0.002			<0.002	
	ウラン及びその化合物	0.002mg/L以下(暫定)	<0.0002			<0.0002	
	ニッケル及びその化合物	0.02mg/L以下	<0.002			<0.002	
	1,2-ジクロロエタン	0.004mg/L以下	<0.0004			<0.0004	
	トルエン	0.4mg/L以下	<0.04			<0.04	
	フタル酸ジエチルヘキシル	0.08mg/L以下	<0.008				
	亜塩素酸	0.6mg/L以下	<0.06			<0.06	
	ジクロロアセトニトリル	0.01mg/L以下(暫定)	<0.001			<0.001	
	抱水クロラール	0.02mg/L以下(暫定)	<0.002			<0.002	
	農薬類(別途記載)	総農薬方式 検出指標値が1以下					
	残留塩素	1mg/L以下	0.8	0.8	0.9	0.9	1.0
	遊離炭酸	20mg/L以下	1.3			1.3	
	1,1,1-トリクロロエタン	0.3mg/L以下	<0.03			<0.03	
	メチル-tert-ブチルエーテル	0.02mg/L以下	<0.002			<0.002	
	有機物等(過マンガン酸カリウム消費量)	3mg/L以下	1.0			0.9	
	臭気強度	3以下	1			1	
	ランゲリア指数	-1程度以上0付近	-1.4			-1.4	
	従属栄養細菌	2,000個/mL以下(暫定)	0			0	
1,1-ジクロロエチレン	0.1mg/L以下	<0.01			<0.01		
PFOS及びPFOA	和が0.00005mg/L以下(暫定)						
独自の項目	アンモニア態窒素						
	BOD						
	COD						
	紫外線吸光度(260nm)		0.030			0.024	
	浮遊物質(SS)						
	浸食性遊離炭酸		1.0			1.1	
	トリハロメタン生成能						
	1,1,2-トリクロロエタン		<0.0006			<0.0006	
	塩素要求量						
	電気伝導率		181	134	140	134	170
	アルカリ度		33.0			29.0	
	酸度		1.5			1.5	
	カリウム及びその化合物		2.6			1.6	
	硫酸イオン		20.5			15.1	
	臭化物イオン		<0.02			<0.02	
	カルシウム及びその化合物		11.8			10.6	
	マグネシウム及びその化合物		2.3			1.8	
	硝酸態窒素		1.08	0.53	0.58	0.43	1.04
	大腸菌群						
	嫌気性芽胞菌						
キシレン		<0.04			<0.04		
p-ジクロロベンゼン		<0.02			<0.02		
1,2-ジクロロプロパン		<0.006			<0.006		

(阪水受水系 段上町4丁目) (2)

9月	10月	11月	12月	1月	2月	3月	最高	最低	平均	回数
7.4	7.5	7.4	7.5	7.4	7.5	7.5	7.5	7.4	7.4	12
異常なし	異常なし	異常なし	異常なし	異常なし	異常なし	異常なし			異常なし	12
異常なし	異常なし	異常なし	異常なし	異常なし	異常なし	異常なし			異常なし	12
<0.5	<0.5	<0.5	<0.5	<0.5	<0.5	<0.5	<0.5	<0.5	<0.5	12
<0.1	<0.1	<0.1	<0.1	<0.1	<0.1	<0.1	<0.1	<0.1	<0.1	12
	<0.002			<0.002			<0.002	<0.002	<0.002	4
	<0.0002			<0.0002			<0.0002	<0.0002	<0.0002	4
	<0.002			<0.002			<0.002	<0.002	<0.002	4
	<0.0004			<0.0004			<0.0004	<0.0004	<0.0004	4
	<0.04			<0.04			<0.04	<0.04	<0.04	4
									<0.008	1
	<0.06			<0.06			<0.06	<0.06	<0.06	4
	<0.001			<0.001			<0.001	<0.001	<0.001	4
	<0.002			<0.002			<0.002	<0.002	<0.002	4
0.8	0.8	0.8	0.8	0.8	0.7	0.8	1.0	0.7	0.8	12
	1.8			1.8			1.8	1.3	1.5	4
	<0.03			<0.03			<0.03	<0.03	<0.03	4
	<0.002			<0.002			<0.002	<0.002	<0.002	4
	0.9			1.3			1.3	0.9	1.0	4
	1			1			1	1	1	4
	-1.3			-1.8			-1.3	-1.8	-1.5	4
	0			0			0	0	0	4
	<0.01			<0.01			<0.01	<0.01	<0.01	4
	0.034			0.031			0.034	0.024	0.030	4
	1.4			1.6			1.6	1.0	1.3	4
	<0.0006			<0.0006			<0.0006	<0.0006	<0.0006	4
154	176	178	186	174	166	155	186	134	162	12
	35.0			27.5			35.0	27.5	31.1	4
	2.0			2.0			2.0	1.5	1.8	4
	2.8			2.7			2.8	1.6	2.4	4
	20.0			22.5			22.5	15.1	19.5	4
	<0.02			0.03			0.03	<0.02	<0.02	4
	10.7			11.4			11.8	10.6	11.1	4
	2.3			2.4			2.4	1.8	2.2	4
0.96	1.00	1.12	1.24	1.20	1.02	0.76	1.24	0.43	0.91	12
	<0.04			<0.04			<0.04	<0.04	<0.04	4
	<0.02			<0.02			<0.02	<0.02	<0.02	4
	<0.006			<0.006			<0.006	<0.006	<0.006	4

(阪水受水系 松並町) (1)

項 目		月	4月	5月	6月	7月	8月
分類	気温	基準値または 目標値	10.7	23.2	25.7	30.4	32.5
	水温		16.5	17.0	24.3	28.8	28.4
基準 項目	一般細菌	100個/mL以下	0	0	0	0	0
	大腸菌	検出されないこと	不検出	不検出	不検出	不検出	不検出
	カドミウム及びその化合物	0.003mg/L以下			<0.0003		
	水銀及びその化合物	0.0005mg/L以下			<0.00005		
	セレン及びその化合物	0.01mg/L以下			<0.001		
	鉛及びその化合物	0.01mg/L以下			<0.001		
	ヒ素及びその化合物	0.01mg/L以下			<0.001		
	六価クロム化合物	0.02mg/L以下			<0.002		
	亜硝酸態窒素	0.04mg/L以下	<0.004	<0.004	<0.004	<0.004	<0.004
	シアン化物イオン及び塩化シアン	0.01mg/L以下			<0.001		
	硝酸態窒素及び亜硝酸態窒素	10mg/L以下	0.88	0.92	0.83	0.92	0.87
	フッ素及びその化合物	0.8mg/L以下	0.11	<0.08	0.08	0.08	0.08
	ほう素及びその化合物	1.0mg/L以下			<0.02		
	四塩化炭素	0.002mg/L以下			<0.0002		
	1,4-ジオキサン	0.05mg/L以下			<0.005		
	シス及びトランス-1,2-ジクロロエチレン	0.04mg/L以下			<0.004		
	ジクロロメタン	0.02mg/L以下			<0.002		
	テトラクロロエチレン	0.01mg/L以下			<0.001		
	トリクロロエチレン	0.01mg/L以下			<0.001		
	ベンゼン	0.01mg/L以下			<0.001		
	塩素酸	0.6mg/L以下	<0.06	<0.06	<0.06	0.06	0.10
	クロロ酢酸	0.02mg/L以下			<0.002		
	クロロホルム	0.06mg/L以下			0.006		
	ジクロロ酢酸	0.03mg/L以下			<0.003		
	ジブロモクロロメタン	0.1mg/L以下			0.005		
	臭素酸	0.01mg/L以下			0.002		
	総トリハロメタン	0.1mg/L以下			0.018		
	トリクロロ酢酸	0.03mg/L以下			<0.003		
	ブロモジクロロメタン	0.03mg/L以下			0.006		
	ブロモホルム	0.09mg/L以下			0.001		
	ホルムアルデヒド	0.08mg/L以下			<0.008		
	亜鉛及びその化合物	1.0mg/L以下			<0.1		
	アルミニウム及びその化合物	0.2mg/L以下	0.02	0.03	0.04	0.04	0.06
	鉄及びその化合物	0.3mg/L以下	<0.01	<0.01	<0.01	<0.01	<0.01
	銅及びその化合物	1.0mg/L以下			<0.1		
	ナトリウム及びその化合物	200mg/L以下			15.8		
	マンガン及びその化合物	0.05mg/L以下	<0.001	<0.001	<0.001	<0.001	<0.001
	塩化物イオン	200mg/L以下	15.4	12.2	13.4	13.8	14.9
	カルシウム、マグネシウム等(硬度)	300mg/L以下			31		
	蒸発残留物	500mg/L以下			105		
陰イオン界面活性剤	0.2mg/L以下			<0.02			
ジオスミン	0.00001mg/L以下	<0.000001	<0.000001	<0.000001	<0.000001	<0.000001	
2-メチルイソボルネオール	0.00001mg/L以下	<0.000001	<0.000001	<0.000001	<0.000001	<0.000001	
非イオン界面活性剤	0.02mg/L以下			<0.005			
フェノール類	0.005mg/L以下			<0.0005			
有機物(全有機炭素(TOC)の量)	3mg/L以下	0.7	0.7	0.7	0.6	0.8	

(阪水受水系 松並町) (1)

9月	10月	11月	12月	1月	2月	3月	最高	最低	平均	回数
26.9	16.4	11.7	10.7	9.0	4.5	7.2	32.5	4.5	17.4	12
24.4	22.7	15.2	12.9	8.2	7.5	9.2	28.8	7.5	17.9	12
0	0	0	0	0	0	0	0	0	0	12
不検出	不検出	不検出	不検出	不検出	不検出	不検出	不検出	不検出	不検出	12
<0.0003			<0.0003			<0.0003	<0.0003	<0.0003	<0.0003	4
<0.00005			<0.00005			<0.00005	<0.00005	<0.00005	<0.00005	4
<0.001			<0.001			<0.001	<0.001	<0.001	<0.001	4
<0.001			<0.001			<0.001	<0.001	<0.001	<0.001	4
<0.001			<0.001			<0.001	<0.001	<0.001	<0.001	4
<0.002			<0.002			<0.002	<0.002	<0.002	<0.002	4
<0.004	<0.004	<0.004	<0.004	<0.004	<0.004	<0.004	<0.004	<0.004	<0.004	12
<0.001			<0.001			<0.001	<0.001	<0.001	<0.001	4
0.56	1.00	1.36	1.21	1.11	0.98	0.77	1.36	0.56	0.95	12
<0.08	0.08	<0.08	<0.08	<0.08	<0.08	<0.08	0.11	<0.08	<0.08	12
<0.02			0.02			<0.02	0.02	<0.02	<0.02	4
<0.0002			<0.0002			<0.0002	<0.0002	<0.0002	<0.0002	4
<0.005			<0.005			<0.005	<0.005	<0.005	<0.005	4
<0.004			<0.004			<0.004	<0.004	<0.004	<0.004	4
<0.002			<0.002			<0.002	<0.002	<0.002	<0.002	4
<0.001			<0.001			<0.001	<0.001	<0.001	<0.001	4
<0.001			<0.001			<0.001	<0.001	<0.001	<0.001	4
<0.001			<0.001			<0.001	<0.001	<0.001	<0.001	4
0.06	<0.06	<0.06	<0.06	<0.06	<0.06	<0.06	0.10	<0.06	<0.06	12
<0.002			<0.002			<0.002	<0.002	<0.002	<0.002	4
0.006			0.003			0.003	0.006	0.003	0.004	4
<0.003			<0.003			<0.003	<0.003	<0.003	<0.003	4
0.004			0.004			0.002	0.005	0.002	0.004	4
0.001			<0.001			<0.001	0.002	<0.001	<0.001	4
0.016			0.011			0.008	0.018	0.008	0.013	4
<0.003			<0.003			<0.003	<0.003	<0.003	<0.003	4
0.006			0.004			0.003	0.006	0.003	0.005	4
<0.001			<0.001			<0.001	0.001	<0.001	<0.001	4
<0.008			<0.008			<0.008	<0.008	<0.008	<0.008	4
<0.1			<0.1			<0.1	<0.1	<0.1	<0.1	4
0.03	0.04	0.03	0.02	0.02	0.02	0.02	0.06	0.02	0.03	12
<0.01	<0.01	<0.01	<0.01	<0.01	<0.01	<0.01	<0.01	<0.01	<0.01	12
<0.1			<0.1			<0.1	<0.1	<0.1	<0.1	4
12.8			16.2			13.9	16.2	12.8	14.7	4
<0.001	<0.001	<0.001	<0.001	<0.001	<0.001	<0.001	<0.001	<0.001	<0.001	12
10.1	14.3	15.0	15.0	15.4	15.7	15.2	15.7	10.1	14.2	12
30			40			36	40	30	34	4
106			103			90	106	90	101	4
<0.02			<0.02			<0.02	<0.02	<0.02	<0.02	4
<0.000001	<0.000001	<0.000001	<0.000001	<0.000001	<0.000001	<0.000001	<0.000001	<0.000001	<0.000001	12
<0.000001	<0.000001	<0.000001	<0.000001	0.000003	<0.000001	<0.000001	0.000003	<0.000001	<0.000001	12
<0.005			<0.005			<0.005	<0.005	<0.005	<0.005	4
<0.0005			<0.0005			<0.0005	<0.0005	<0.0005	<0.0005	4
0.6	0.7	0.8	0.8	0.8	0.7	0.8	0.8	0.6	0.7	12

(阪水受水系 松並町) (2)

項 目		月	4月	5月	6月	7月	8月
基準項目	pH値	5.8以上8.6以下	7.5	7.5	7.5	7.7	7.5
	味	異常でないこと	異常なし	異常なし	異常なし	異常なし	異常なし
	臭気	異常でないこと	異常なし	異常なし	異常なし	異常なし	異常なし
	色度	5度以下	<0.5	<0.5	<0.5	<0.5	<0.5
	濁度	2度以下	<0.1	<0.1	<0.1	<0.1	<0.1
水質管理目標設定項目	アンチモン及びその化合物	0.02mg/L以下			<0.002		
	ウラン及びその化合物	0.002mg/L以下(暫定)			<0.0002		
	ニッケル及びその化合物	0.02mg/L以下			<0.002		
	1,2-ジクロロエタン	0.004mg/L以下			<0.0004		
	トルエン	0.4mg/L以下			<0.04		
	フタル酸ジエチルヘキシル	0.08mg/L以下			<0.008		
	亜塩素酸	0.6mg/L以下			<0.06		
	ジクロロアセトニトリル	0.01mg/L以下(暫定)			<0.001		
	抱水クロラール	0.02mg/L以下(暫定)			<0.002		
	農薬類(別途記載)	総農薬方式 検出指標値が1以下					
	残留塩素	1mg/L以下	0.6	0.7	0.8	0.8	0.8
	遊離炭酸	20mg/L以下			1.3		
	1,1,1-トリクロロエタン	0.3mg/L以下			<0.03		
	メチル-tert-ブチルエーテル	0.02mg/L以下			<0.002		
	有機物等(過マンガン酸カリウム消費量)	3mg/L以下			1.1		
	臭気強度	3以下			1		
	ランゲリア指数	-1程度以上0付近			-1.4		
	従属栄養細菌	2,000個/mL以下(暫定)			0		
	1,1-ジクロロエチレン	0.1mg/L以下			<0.01		
PFOS及びPFOA	和が0.00005mg/L以下(暫定)						
独自の項目	アンモニア態窒素						
	BOD						
	COD						
	紫外線吸光度(260nm)				0.030		
	浮遊物質(SS)						
	浸食性遊離炭酸				1.0		
	トリハロメタン生成能						
	1,1,2-トリクロロエタン				<0.0006		
	塩素要求量						
	電気伝導率		172	160	170	181	187
	アルカリ度				35.5		
	酸度				1.5		
	カリウム及びその化合物				2.4		
	硫酸イオン				18.1		
	臭化物イオン				<0.02		
	カルシウム及びその化合物				8.6		
	マグネシウム及びその化合物				2.3		
	硝酸態窒素		0.88	0.92	0.83	0.92	0.87
	大腸菌群						
	嫌気性芽胞菌						
キシレン				<0.04			
p-ジクロロベンゼン				<0.02			
1,2-ジクロロプロパン				<0.006			

(阪水受水系 松並町) (2)

9月	10月	11月	12月	1月	2月	3月	最高	最低	平均	回数
7.5	7.4	7.5	7.6	7.4	7.4	7.4	7.7	7.4	7.5	12
異常なし	異常なし	異常なし	異常なし	異常なし	異常なし	異常なし			異常なし	12
異常なし	異常なし	異常なし	異常なし	異常なし	異常なし	異常なし			異常なし	12
<0.5	<0.5	<0.5	<0.5	<0.5	<0.5	<0.5	<0.5	<0.5	<0.5	12
<0.1	<0.1	<0.1	<0.1	<0.1	<0.1	<0.1	<0.1	<0.1	<0.1	12
<0.002			<0.002			<0.002	<0.002	<0.002	<0.002	4
<0.0002			<0.0002			<0.0002	<0.0002	<0.0002	<0.0002	4
<0.002			<0.002			<0.002	<0.002	<0.002	<0.002	4
<0.0004			<0.0004			<0.0004	<0.0004	<0.0004	<0.0004	4
<0.04			<0.04			<0.04	<0.04	<0.04	<0.04	4
									<0.008	1
<0.06			<0.06			<0.06	<0.06	<0.06	<0.06	4
<0.001			<0.001			<0.001	<0.001	<0.001	<0.001	4
<0.002			<0.002			<0.002	<0.002	<0.002	<0.002	4
0.9	0.8	0.7	0.7	0.8	0.7	0.8	0.9	0.6	0.8	12
1.3			0.9			1.3	1.3	0.9	1.2	4
<0.03			<0.03			<0.03	<0.03	<0.03	<0.03	4
<0.002			<0.002			<0.002	<0.002	<0.002	<0.002	4
0.9			1.6			0.9	1.6	0.9	1.1	4
1			1			1	1	1	1	4
-1.5			-1.4			-1.7	-1.4	-1.7	-1.5	4
0			0			0	0	0	0	4
<0.01			<0.01			<0.01	<0.01	<0.01	<0.01	4
0.027			0.037			0.032	0.037	0.027	0.032	4
1.1			0.6			1.0	1.1	0.6	0.9	4
<0.0006			<0.0006			<0.0006	<0.0006	<0.0006	<0.0006	4
146	176	174	176	165	163	156	187	146	169	12
30.0			34.5			33.0	35.5	30.0	33.2	4
1.5			1.0			1.5	1.5	1.0	1.4	4
2.0			2.9			2.1	2.9	2.0	2.4	4
18.8			22.8			18.3	22.8	18.1	19.5	4
<0.02			0.02			<0.02	0.02	<0.02	<0.02	4
8.5			12.1			10.8	12.1	8.5	10.0	4
2.1			2.4			2.1	2.4	2.1	2.2	4
0.56	1.00	1.36	1.21	1.11	0.98	0.77	1.36	0.56	0.95	12
<0.04			<0.04			<0.04	<0.04	<0.04	<0.04	4
<0.02			<0.02			<0.02	<0.02	<0.02	<0.02	4
<0.006			<0.006			<0.006	<0.006	<0.006	<0.006	4

(阪水受水系 鳴尾浜2丁目) (1)

項 目		月	4月	5月	6月	7月	8月
分類	気温	基準値または 目標値	13.9	21.7	28.2	31.8	33.5
	水温		17.6	19.6	24.2	28.2	29.8
基準 項目	一般細菌	100個/mL以下	0	0	0	0	0
	大腸菌	検出されないこと	不検出	不検出	不検出	不検出	不検出
	カドミウム及びその化合物	0.003mg/L以下			<0.0003		
	水銀及びその化合物	0.0005mg/L以下			<0.00005		
	セレン及びその化合物	0.01mg/L以下			<0.001		
	鉛及びその化合物	0.01mg/L以下			<0.001		
	ヒ素及びその化合物	0.01mg/L以下			<0.001		
	六価クロム化合物	0.02mg/L以下			<0.002		
	亜硝酸態窒素	0.04mg/L以下	<0.004	<0.004	<0.004	<0.004	<0.004
	シアン化物イオン及び塩化シアン	0.01mg/L以下			<0.001		
	硝酸態窒素及び亜硝酸態窒素	10mg/L以下	0.90	0.90	0.79	0.94	0.93
	フッ素及びその化合物	0.8mg/L以下	0.11	<0.08	0.08	0.08	0.08
	ほう素及びその化合物	1.0mg/L以下			<0.02		
	四塩化炭素	0.002mg/L以下			<0.0002		
	1,4-ジオキサン	0.05mg/L以下			<0.005		
	シス及びトランス-1,2-ジクロロエチレン	0.04mg/L以下			<0.004		
	ジクロロメタン	0.02mg/L以下			<0.002		
	テトラクロロエチレン	0.01mg/L以下			<0.001		
	トリクロロエチレン	0.01mg/L以下			<0.001		
	ベンゼン	0.01mg/L以下			<0.001		
	塩素酸	0.6mg/L以下	<0.06	<0.06	<0.06	0.06	0.07
	クロロ酢酸	0.02mg/L以下			<0.002		
	クロロホルム	0.06mg/L以下			0.008		
	ジクロロ酢酸	0.03mg/L以下			<0.003		
	ジブロモクロロメタン	0.1mg/L以下			0.006		
	臭素酸	0.01mg/L以下			0.002		
	総トリハロメタン	0.1mg/L以下			0.023		
	トリクロロ酢酸	0.03mg/L以下			<0.003		
	ブロモジクロロメタン	0.03mg/L以下			0.008		
	ブロモホルム	0.09mg/L以下			0.001		
	ホルムアルデヒド	0.08mg/L以下			<0.008		
	亜鉛及びその化合物	1.0mg/L以下			<0.1		
	アルミニウム及びその化合物	0.2mg/L以下	0.02	0.03	0.04	0.04	0.05
	鉄及びその化合物	0.3mg/L以下	<0.01	<0.01	<0.01	<0.01	<0.01
	銅及びその化合物	1.0mg/L以下			<0.1		
	ナトリウム及びその化合物	200mg/L以下			15.6		
	マンガン及びその化合物	0.05mg/L以下	<0.001	<0.001	<0.001	<0.001	<0.001
	塩化物イオン	200mg/L以下	15.3	12.0	13.2	13.6	15.0
	カルシウム、マグネシウム等(硬度)	300mg/L以下			36		
	蒸発残留物	500mg/L以下			101		
陰イオン界面活性剤	0.2mg/L以下			<0.02			
ジオスミン	0.00001mg/L以下	<0.000001	<0.000001	<0.000001	<0.000001	<0.000001	
2-メチルイソボルネオール	0.00001mg/L以下	<0.000001	<0.000001	<0.000001	<0.000001	<0.000001	
非イオン界面活性剤	0.02mg/L以下			<0.005			
フェノール類	0.005mg/L以下			<0.0005			
有機物(全有機炭素(TOC)の量)	3mg/L以下	0.7	0.7	0.7	0.6	0.7	

(阪水受水系 鳴尾浜2丁目) (1)

9月	10月	11月	12月	1月	2月	3月	最高	最低	平均	回数
27.2	16.5	13.6	10.7	10.2	5.6	8.5	33.5	5.6	18.4	12
27.7	27.0	19.4	16.8	13.5	11.9	12.7	29.8	11.9	20.7	12
0	0	0	0	0	0	0	0	0	0	12
不検出	不検出	不検出	不検出	不検出	不検出	不検出	不検出	不検出	不検出	12
<0.0003			<0.0003			<0.0003	<0.0003	<0.0003	<0.0003	4
<0.00005			<0.00005			<0.00005	<0.00005	<0.00005	<0.00005	4
<0.001			<0.001			<0.001	<0.001	<0.001	<0.001	4
<0.001			<0.001			<0.001	<0.001	<0.001	<0.001	4
<0.001			<0.001			<0.001	<0.001	<0.001	<0.001	4
<0.002			<0.002			<0.002	<0.002	<0.002	<0.002	4
<0.004	<0.004	<0.004	<0.004	<0.004	<0.004	<0.004	<0.004	<0.004	<0.004	12
<0.001			<0.001			<0.001	<0.001	<0.001	<0.001	4
0.58	1.03	1.18	1.18	1.08	1.02	0.77	1.18	0.58	0.94	12
<0.08	0.08	0.09	<0.08	<0.08	<0.08	<0.08	0.11	<0.08	<0.08	12
<0.02			0.02			<0.02	0.02	<0.02	<0.02	4
<0.0002			<0.0002			<0.0002	<0.0002	<0.0002	<0.0002	4
<0.005			<0.005			<0.005	<0.005	<0.005	<0.005	4
<0.004			<0.004			<0.004	<0.004	<0.004	<0.004	4
<0.002			<0.002			<0.002	<0.002	<0.002	<0.002	4
<0.001			<0.001			<0.001	<0.001	<0.001	<0.001	4
<0.001			<0.001			<0.001	<0.001	<0.001	<0.001	4
<0.001			<0.001			<0.001	<0.001	<0.001	<0.001	4
0.06	<0.06	<0.06	<0.06	<0.06	<0.06	<0.06	0.07	<0.06	<0.06	12
<0.002			<0.002			<0.002	<0.002	<0.002	<0.002	4
0.009			0.005			0.004	0.009	0.004	0.006	4
<0.003			<0.003			<0.003	<0.003	<0.003	<0.003	4
0.005			0.005			0.003	0.006	0.003	0.005	4
0.002			<0.001			<0.001	0.002	<0.001	0.001	4
0.022			0.015			0.011	0.023	0.011	0.018	4
<0.003			<0.003			<0.003	<0.003	<0.003	<0.003	4
0.008			0.005			0.004	0.008	0.004	0.006	4
<0.001			<0.001			<0.001	0.001	<0.001	<0.001	4
<0.008			<0.008			<0.008	<0.008	<0.008	<0.008	4
<0.1			<0.1			<0.1	<0.1	<0.1	<0.1	4
0.03	0.04	0.03	0.02	0.02	0.02	0.02	0.05	0.02	0.03	12
<0.01	<0.01	<0.01	<0.01	0.01	<0.01	<0.01	0.01	<0.01	<0.01	12
<0.1			<0.1			<0.1	<0.1	<0.1	<0.1	4
13.0			16.2			14.6	16.2	13.0	14.8	4
<0.001	<0.001	<0.001	<0.001	<0.001	<0.001	<0.001	<0.001	<0.001	<0.001	12
10.0	14.9	16.2	14.5	15.8	16.0	15.3	16.2	10.0	14.3	12
29			39			38	39	29	35	4
108			102			93	108	93	101	4
<0.02			<0.02			<0.02	<0.02	<0.02	<0.02	4
<0.000001	<0.000001	<0.000001	<0.000001	<0.000001	<0.000001	<0.000001	<0.000001	<0.000001	<0.000001	12
<0.000001	<0.000001	<0.000001	<0.000001	0.000003	<0.000001	<0.000001	0.000003	<0.000001	<0.000001	12
<0.005			<0.005			<0.005	<0.005	<0.005	<0.005	4
<0.0005			<0.0005			<0.0005	<0.0005	<0.0005	<0.0005	4
0.6	0.6	0.8	0.8	0.8	0.7	0.7	0.8	0.6	0.7	12

(阪水受水系 鳴尾浜2丁目) (2)

項 目		月	4月	5月	6月	7月	8月
基準項目	pH値	5.8以上8.6以下	7.5	7.5	7.6	7.7	7.5
	味	異常でないこと	異常なし	異常なし	異常なし	異常なし	異常なし
	臭気	異常でないこと	異常なし	異常なし	異常なし	異常なし	異常なし
	色度	5度以下	<0.5	<0.5	<0.5	<0.5	<0.5
	濁度	2度以下	<0.1	<0.1	<0.1	<0.1	<0.1
水質管理目標設定項目	アンチモン及びその化合物	0.02mg/L以下			<0.002		
	ウラン及びその化合物	0.002mg/L以下(暫定)			<0.0002		
	ニッケル及びその化合物	0.02mg/L以下			<0.002		
	1,2-ジクロロエタン	0.004mg/L以下			<0.0004		
	トルエン	0.4mg/L以下			<0.04		
	フタル酸ジエチルヘキシル	0.08mg/L以下			<0.008		
	亜塩素酸	0.6mg/L以下			<0.06		
	ジクロロアセトニトリル	0.01mg/L以下(暫定)			<0.001		
	抱水クロラール	0.02mg/L以下(暫定)			<0.002		
	農薬類(別途記載)	総農薬方式 検出指標値が1以下					
	残留塩素	1mg/L以下	0.6	0.6	0.6	0.6	0.6
	遊離炭酸	20mg/L以下			1.3		
	1,1,1-トリクロロエタン	0.3mg/L以下			<0.03		
	メチル-tert-ブチルエーテル	0.02mg/L以下			<0.002		
	有機物等(過マンガン酸カリウム消費量)	3mg/L以下			1.0		
	臭気強度	3以下			1		
	ランゲリア指数	-1程度以上0付近			-1.2		
	従属栄養細菌	2,000個/mL以下(暫定)			0		
	1,1-ジクロロエチレン	0.1mg/L以下			<0.01		
PFOS及びPFOA	和が0.00005mg/L以下(暫定)						
独自の項目	アンモニア態窒素						
	BOD						
	COD						
	紫外線吸光度(260nm)				0.028		
	浮遊物質(SS)						
	浸食性遊離炭酸				1.0		
	トリハロメタン生成能						
	1,1,2-トリクロロエタン				<0.0006		
	塩素要求量						
	電気伝導率		173	159	170	181	190
	アルカリ度				36.0		
	酸度				1.5		
	カリウム及びその化合物				2.4		
	硫酸イオン				18.0		
	臭化物イオン				<0.02		
	カルシウム及びその化合物				11.2		
	マグネシウム及びその化合物				2.0		
	硝酸態窒素		0.90	0.90	0.79	0.94	0.93
	大腸菌群						
	嫌気性芽胞菌						
キシレン				<0.04			
p-ジクロロベンゼン				<0.02			
1,2-ジクロロプロパン				<0.006			

(阪水受水系 鳴尾浜2丁目) (2)

9月	10月	11月	12月	1月	2月	3月	最高	最低	平均	回数
7.6	7.5	7.5	7.6	7.4	7.4	7.4	7.7	7.4	7.5	12
異常なし	異常なし	異常なし	異常なし	異常なし	異常なし	異常なし			異常なし	12
異常なし	異常なし	異常なし	異常なし	異常なし	異常なし	異常なし			異常なし	12
<0.5	<0.5	<0.5	<0.5	<0.5	<0.5	<0.5	<0.5	<0.5	<0.5	12
<0.1	<0.1	<0.1	<0.1	<0.1	<0.1	<0.1	<0.1	<0.1	<0.1	12
<0.002			<0.002			<0.002	<0.002	<0.002	<0.002	4
<0.0002			<0.0002			<0.0002	<0.0002	<0.0002	<0.0002	4
<0.002			<0.002			<0.002	<0.002	<0.002	<0.002	4
<0.0004			<0.0004			<0.0004	<0.0004	<0.0004	<0.0004	4
<0.04			<0.04			<0.04	<0.04	<0.04	<0.04	4
									<0.008	1
<0.06			<0.06			<0.06	<0.06	<0.06	<0.06	4
<0.001			<0.001			<0.001	<0.001	<0.001	<0.001	4
<0.002			<0.002			<0.002	<0.002	<0.002	<0.002	4
0.7	0.6	0.7	0.6	0.6	0.7	0.7	0.7	0.6	0.6	12
1.3			1.3			1.3	1.3	1.3	1.3	4
<0.03			<0.03			<0.03	<0.03	<0.03	<0.03	4
<0.002			<0.002			<0.002	<0.002	<0.002	<0.002	4
1.2			1.6			1.0	1.6	1.0	1.2	4
1			1			1	1	1	1	4
-1.4			-1.3			-1.6	-1.2	-1.6	-1.4	4
0			0			0	0	0	0	4
<0.01			<0.01			<0.01	<0.01	<0.01	<0.01	4
0.025			0.036			0.031	0.036	0.025	0.030	4
1.1			1.0			1.0	1.1	1.0	1.0	4
<0.0006			<0.0006			<0.0006	<0.0006	<0.0006	<0.0006	4
146	181	184	175	168	165	158	190	146	171	12
30.0			33.0			33.0	36.0	30.0	33.0	4
1.5			1.5			1.5	1.5	1.5	1.5	4
2.0			2.8			2.2	2.8	2.0	2.4	4
18.2			22.7			18.4	22.7	18.0	19.3	4
<0.02			<0.02			<0.02	<0.02	<0.02	<0.02	4
8.4			11.6			11.4	11.6	8.4	10.6	4
2.0			2.4			2.2	2.4	2.0	2.2	4
0.58	1.03	1.18	1.18	1.08	1.02	0.77	1.18	0.58	0.94	12
<0.04			<0.04			<0.04	<0.04	<0.04	<0.04	4
<0.02			<0.02			<0.02	<0.02	<0.02	<0.02	4
<0.006			<0.006			<0.006	<0.006	<0.006	<0.006	4

(阪水受水系 大浜町) (1)

項 目		月	4月	5月	6月	7月	8月
分類	気温	基準値または 目標値	14.8	21.7	26.7	29.7	26.8
	水温		16.9	20.8	21.9	27.7	27.5
基準 項目	一般細菌	100個/mL以下	0	0	0	0	0
	大腸菌	検出されないこと	不検出	不検出	不検出	不検出	不検出
	カドミウム及びその化合物	0.003mg/L以下		<0.0003			<0.0003
	水銀及びその化合物	0.0005mg/L以下		<0.00005			<0.00005
	セレン及びその化合物	0.01mg/L以下		<0.001			<0.001
	鉛及びその化合物	0.01mg/L以下		<0.001			<0.001
	ヒ素及びその化合物	0.01mg/L以下		<0.001			<0.001
	六価クロム化合物	0.02mg/L以下		<0.002			<0.002
	亜硝酸態窒素	0.04mg/L以下	<0.004	<0.004	<0.004	<0.004	<0.004
	シアン化物イオン及び塩化シアン	0.01mg/L以下		<0.001			<0.001
	硝酸態窒素及び亜硝酸態窒素	10mg/L以下	1.04	0.99	0.63	0.83	0.89
	フッ素及びその化合物	0.8mg/L以下	<0.08	<0.08	<0.08	<0.08	<0.08
	ほう素及びその化合物	1.0mg/L以下		0.02			<0.02
	四塩化炭素	0.002mg/L以下		<0.0002			<0.0002
	1,4-ジオキサン	0.05mg/L以下		<0.005			<0.005
	シス及びトランス-1,2-ジクロロエチレン	0.04mg/L以下		<0.004			<0.004
	ジクロロメタン	0.02mg/L以下		<0.002			<0.002
	テトラクロロエチレン	0.01mg/L以下		<0.001			<0.001
	トリクロロエチレン	0.01mg/L以下		<0.001			<0.001
	ベンゼン	0.01mg/L以下		<0.001			<0.001
	塩素酸	0.6mg/L以下	0.06	0.07	<0.06	0.07	0.06
	クロロ酢酸	0.02mg/L以下		<0.002			<0.002
	クロロホルム	0.06mg/L以下		0.005			0.010
	ジクロロ酢酸	0.03mg/L以下		<0.003			<0.003
	ジブロモクロロメタン	0.1mg/L以下		0.005			0.003
	臭素酸	0.01mg/L以下		0.001			<0.001
	総トリハロメタン	0.1mg/L以下		0.017			0.019
	トリクロロ酢酸	0.03mg/L以下		<0.003			<0.003
	ブロモジクロロメタン	0.03mg/L以下		0.006			0.006
	ブロモホルム	0.09mg/L以下		0.001			<0.001
	ホルムアルデヒド	0.08mg/L以下		<0.008			<0.008
	亜鉛及びその化合物	1.0mg/L以下		<0.1			<0.1
	アルミニウム及びその化合物	0.2mg/L以下	0.03	0.03	0.03	0.04	0.03
	鉄及びその化合物	0.3mg/L以下	0.01	<0.01	<0.01	0.03	0.03
	銅及びその化合物	1.0mg/L以下		<0.1			<0.1
	ナトリウム及びその化合物	200mg/L以下		15.6			13.1
	マンガン及びその化合物	0.05mg/L以下	<0.001	<0.001	<0.001	<0.001	<0.001
	塩化物イオン	200mg/L以下	11.4	14.0	10.3	9.8	5.0
	カルシウム、マグネシウム等(硬度)	300mg/L以下		36			26
	蒸発残留物	500mg/L以下		113			97
	陰イオン界面活性剤	0.2mg/L以下		<0.02			<0.02
	ジェオスミン	0.00001mg/L以下	<0.000001	<0.000001	<0.000001	<0.000001	<0.000001
2-メチルイソボルネオール	0.00001mg/L以下	<0.000001	<0.000001	<0.000001	<0.000001	<0.000001	
非イオン界面活性剤	0.02mg/L以下		<0.005			<0.005	
フェノール類	0.005mg/L以下		<0.0005			<0.0005	
有機物(全有機炭素(TOC)の量)	3mg/L以下	0.7	0.7	0.6	0.6	0.5	

(阪水受水系 大浜町) (1)

9月	10月	11月	12月	1月	2月	3月	最高	最低	平均	回数
29.1	28.2	13.5	10.1	7.4	10.0	6.9	29.7	6.9	18.7	12
27.2	25.7	17.6	13.8	8.9	9.6	10.0	27.7	8.9	19.0	12
0	0	0	0	0	0	0	0	0	0	12
不検出	不検出	不検出	不検出	不検出	不検出	不検出	不検出	不検出	不検出	12
		<0.0003			<0.0003		<0.0003	<0.0003	<0.0003	4
		<0.00005			<0.00005		<0.00005	<0.00005	<0.00005	4
		<0.001			<0.001		<0.001	<0.001	<0.001	4
		<0.001			<0.001		<0.001	<0.001	<0.001	4
		<0.001			<0.001		<0.001	<0.001	<0.001	4
		<0.002			<0.002		<0.002	<0.002	<0.002	4
<0.004	<0.004	<0.004	<0.004	<0.004	<0.004	<0.004	<0.004	<0.004	<0.004	12
		<0.001			<0.001		<0.001	<0.001	<0.001	4
0.93	0.92	1.11	1.13	1.22	1.01	0.76	1.22	0.63	0.96	12
<0.08	<0.08	<0.08	<0.08	<0.08	<0.08	<0.08	<0.08	<0.08	<0.08	12
		0.02			<0.02		0.02	<0.02	<0.02	4
		<0.0002			<0.0002		<0.0002	<0.0002	<0.0002	4
		<0.005			<0.005		<0.005	<0.005	<0.005	4
		<0.004			<0.004		<0.004	<0.004	<0.004	4
		<0.002			<0.002		<0.002	<0.002	<0.002	4
		<0.001			<0.001		<0.001	<0.001	<0.001	4
		<0.001			<0.001		<0.001	<0.001	<0.001	4
		<0.001			<0.001		<0.001	<0.001	<0.001	4
0.07	0.06	<0.06	<0.06	<0.06	<0.06	<0.06	0.07	<0.06	<0.06	12
		<0.002			<0.002		<0.002	<0.002	<0.002	4
		0.004			0.002		0.010	0.002	0.005	4
		<0.003			<0.003		<0.003	<0.003	<0.003	4
		0.005			0.003		0.005	0.003	0.004	4
		<0.001			0.002		0.002	<0.001	<0.001	4
		0.015			0.008		0.019	0.008	0.015	4
		<0.003			<0.003		<0.003	<0.003	<0.003	4
		0.005			0.003		0.006	0.003	0.005	4
		0.001			<0.001		0.001	<0.001	<0.001	4
		<0.008			<0.008		<0.008	<0.008	<0.008	4
		<0.1			<0.1		<0.1	<0.1	<0.1	4
0.04	0.04	0.03	0.02	0.02	0.02	0.02	0.04	0.02	0.03	12
0.02	0.02	0.02	0.01	<0.01	<0.01	<0.01	0.03	<0.01	0.01	12
		<0.1			<0.1		<0.1	<0.1	<0.1	4
		15.9			15.8		15.9	13.1	15.1	4
<0.001	<0.001	<0.001	<0.001	<0.001	<0.001	<0.001	<0.001	<0.001	<0.001	12
9.1	12.4	14.4	13.6	16.7	15.4	15.0	16.7	5.0	12.2	12
		39			37		39	26	35	4
		103			86		113	86	100	4
		<0.02			<0.02		<0.02	<0.02	<0.02	4
<0.000001	<0.000001	<0.000001	<0.000001	<0.000001	<0.000001	<0.000001	<0.000001	<0.000001	<0.000001	12
<0.000001	<0.000001	<0.000001	<0.000001	0.000002	0.000001	<0.000001	0.000002	<0.000001	<0.000001	12
		<0.005			<0.005		<0.005	<0.005	<0.005	4
		<0.0005			<0.0005		<0.0005	<0.0005	<0.0005	4
0.7	0.6	0.7	0.7	0.7	0.8	0.8	0.8	0.5	0.7	12

(阪水受水系 大浜町) (2)

項 目		月	4月	5月	6月	7月	8月
基準項目	pH値	5.8以上8.6以下	7.5	7.7	7.5	7.6	7.6
	味	異常でないこと	異常なし	異常なし	異常なし	異常なし	異常なし
	臭気	異常でないこと	異常なし	異常なし	異常なし	異常なし	異常なし
	色度	5度以下	<0.5	<0.5	<0.5	<0.5	0.6
	濁度	2度以下	<0.1	<0.1	<0.1	<0.1	<0.1
水質管理目標設定項目	アンチモン及びその化合物	0.02mg/L以下		<0.002			<0.002
	ウラン及びその化合物	0.002mg/L以下(暫定)		<0.0002			<0.0002
	ニッケル及びその化合物	0.02mg/L以下		<0.002			<0.002
	1,2-ジクロロエタン	0.004mg/L以下		<0.0004			<0.0004
	トルエン	0.4mg/L以下		<0.04			<0.04
	フタル酸ジエチルヘキシル	0.08mg/L以下		<0.008			
	亜塩素酸	0.6mg/L以下		<0.06			<0.06
	ジクロロアセトニトリル	0.01mg/L以下(暫定)		<0.001			<0.001
	抱水クロラール	0.02mg/L以下(暫定)		<0.002			<0.002
	農薬類(別途記載)	総農薬方式 検出指標値が1以下					
	残留塩素	1mg/L以下	0.8	0.8	0.9	0.7	0.8
	遊離炭酸	20mg/L以下		1.3			1.3
	1,1,1-トリクロロエタン	0.3mg/L以下		<0.03			<0.03
	メチル-tert-ブチルエーテル	0.02mg/L以下		<0.002			<0.002
	有機物等(過マンガン酸カリウム消費量)	3mg/L以下		1.1			0.9
	臭気強度	3以下		1			1
	ランゲリア指数	-1程度以上0付近		-1.2			-1.6
	従属栄養細菌	2,000個/mL以下(暫定)		0			0
	1,1-ジクロロエチレン	0.1mg/L以下		<0.01			<0.01
	PFOS及びPFOA	和が0.00005mg/L以下(暫定)					
独自の項目	アンモニア態窒素						
	BOD						
	COD						
	紫外線吸光度(260nm)			0.033			0.036
	浮遊物質(SS)						
	浸食性遊離炭酸			1.0			1.2
	トリハロメタン生成能						
	1,1,2-トリクロロエタン			<0.0006			<0.0006
	塩素要求量						
	電気伝導率		154	171	142	146	129
	アルカリ度			34.0			19.0
	酸度			1.5			1.5
	カリウム及びその化合物			2.6			1.5
	硫酸イオン			18.8			27.0
	臭化物イオン			<0.02			<0.02
	カルシウム及びその化合物			10.8			8.3
	マグネシウム及びその化合物			2.2			1.4
	硝酸態窒素		1.04	0.99	0.63	0.83	0.89
	大腸菌群						
	嫌気性芽胞菌						
キシレン			<0.04			<0.04	
p-ジクロロベンゼン			<0.02			<0.02	
1,2-ジクロロプロパン			<0.006			<0.006	

(阪水受水系 大浜町) (2)

9月	10月	11月	12月	1月	2月	3月	最高	最低	平均	回数
7.6	7.6	7.4	7.5	7.5	7.5	7.5	7.7	7.4	7.5	12
異常なし	異常なし	異常なし	異常なし	異常なし	異常なし	異常なし			異常なし	12
異常なし	異常なし	異常なし	異常なし	異常なし	異常なし	異常なし			異常なし	12
<0.5	<0.5	<0.5	<0.5	<0.5	<0.5	<0.5	0.6	<0.5	<0.5	12
<0.1	<0.1	<0.1	<0.1	<0.1	<0.1	<0.1	<0.1	<0.1	<0.1	12
		<0.002			<0.002		<0.002	<0.002	<0.002	4
		<0.0002			<0.0002		<0.0002	<0.0002	<0.0002	4
		<0.002			<0.002		<0.002	<0.002	<0.002	4
		<0.0004			<0.0004		<0.0004	<0.0004	<0.0004	4
		<0.04			<0.04		<0.04	<0.04	<0.04	4
									<0.008	1
		<0.06			<0.06		<0.06	<0.06	<0.06	4
		<0.001			<0.001		<0.001	<0.001	<0.001	4
		<0.002			<0.002		<0.002	<0.002	<0.002	4
0.8	0.7	0.7	0.8	0.7	0.7	0.7	0.9	0.7	0.8	12
		1.8			1.3		1.8	1.3	1.4	4
		<0.03			<0.03		<0.03	<0.03	<0.03	4
		<0.002			<0.002		<0.002	<0.002	<0.002	4
		1.3			0.8		1.3	0.8	1.0	4
		1			1		1	1	1	4
		-1.5			-1.6		-1.2	-1.6	-1.5	4
		0			0		0	0	0	4
		<0.01			<0.01		<0.01	<0.01	<0.01	4
		0.042			0.033		0.042	0.033	0.036	4
		1.4			1.0		1.4	1.0	1.2	4
		<0.0006			<0.0006		<0.0006	<0.0006	<0.0006	4
144	163	173	164	172	165	154	173	129	156	12
		34.5			33.5		34.5	19.0	30.2	4
		2.0			1.5		2.0	1.5	1.6	4
		2.8			2.5		2.8	1.5	2.4	4
		19.2			20.9		27.0	18.8	21.5	4
		<0.02			0.02		0.02	<0.02	<0.02	4
		11.8			11.0		11.8	8.3	10.5	4
		2.4			2.3		2.4	1.4	2.1	4
0.93	0.92	1.11	1.13	1.22	1.01	0.76	1.22	0.63	0.96	12
		<0.04			<0.04		<0.04	<0.04	<0.04	4
		<0.02			<0.02		<0.02	<0.02	<0.02	4
		<0.006			<0.006		<0.006	<0.006	<0.006	4

(阪水受水 西宮ポンプ場) (1)

項 目		月	4月	5月	6月	7月	8月
分類	気温	基準値または 目標値	15.9	21.8	28.1	31.4	27.5
	水温		15.6	21.1	20.5	26.6	24.0
基準 項目	一般細菌	100個/mL以下	0	0	0	0	0
	大腸菌	検出されないこと	不検出	不検出	不検出	不検出	不検出
	カドミウム及びその化合物	0.003mg/L以下					
	水銀及びその化合物	0.0005mg/L以下					
	セレン及びその化合物	0.01mg/L以下					
	鉛及びその化合物	0.01mg/L以下					
	ヒ素及びその化合物	0.01mg/L以下					
	六価クロム化合物	0.02mg/L以下					
	亜硝酸態窒素	0.04mg/L以下	<0.004	<0.004	<0.004	<0.004	<0.004
	シアン化物イオン及び塩化シアン	0.01mg/L以下					
	硝酸態窒素及び亜硝酸態窒素	10mg/L以下	1.00	0.99	0.64	0.86	0.84
	フッ素及びその化合物	0.8mg/L以下	<0.08	<0.08	<0.08	<0.08	<0.08
	ほう素及びその化合物	1.0mg/L以下					
	四塩化炭素	0.002mg/L以下					
	1,4-ジオキサン	0.05mg/L以下					
	シス及びトランス-1,2-ジクロロエチレン	0.04mg/L以下					
	ジクロロメタン	0.02mg/L以下					
	テトラクロロエチレン	0.01mg/L以下					
	トリクロロエチレン	0.01mg/L以下					
	ベンゼン	0.01mg/L以下					
	塩素酸	0.6mg/L以下	<0.06	0.07	<0.06	0.07	0.06
	クロロ酢酸	0.02mg/L以下					
	クロロホルム	0.06mg/L以下					
	ジクロロ酢酸	0.03mg/L以下					
	ジブロモクロロメタン	0.1mg/L以下					
	臭素酸	0.01mg/L以下					
	総トリハロメタン	0.1mg/L以下					
	トリクロロ酢酸	0.03mg/L以下					
	ブロモジクロロメタン	0.03mg/L以下					
	ブロモホルム	0.09mg/L以下					
	ホルムアルデヒド	0.08mg/L以下					
	亜鉛及びその化合物	1.0mg/L以下					
	アルミニウム及びその化合物	0.2mg/L以下	0.06	0.03	0.03	0.04	0.02
	鉄及びその化合物	0.3mg/L以下	<0.01	<0.01	<0.01	<0.01	<0.01
	銅及びその化合物	1.0mg/L以下					
	ナトリウム及びその化合物	200mg/L以下					
	マンガン及びその化合物	0.05mg/L以下	<0.001	<0.001	<0.001	<0.001	<0.001
	塩化物イオン	200mg/L以下	10.8	13.8	10.5	10.1	4.9
	カルシウム、マグネシウム等(硬度)	300mg/L以下					
	蒸発残留物	500mg/L以下					
陰イオン界面活性剤	0.2mg/L以下						
ジェオスミン	0.00001mg/L以下	<0.000001	<0.000001	<0.000001	<0.000001	<0.000001	
2-メチルイソボルネオール	0.00001mg/L以下	<0.000001	<0.000001	<0.000001	<0.000001	<0.000001	
非イオン界面活性剤	0.02mg/L以下						
フェノール類	0.005mg/L以下						
有機物(全有機炭素(TOC)の量)	3mg/L以下	0.7	0.7	0.6	0.6	0.5	

(阪水受水 西宮ポンプ場) (1)

9月	10月	11月	12月	1月	2月	3月	最高	最低	平均	回数
28.6	25.6	15.9	10.2	8.1	10.6	8.3	31.4	8.1	19.3	12
25.4	24.3	15.6	11.8	7.1	8.0	8.8	26.6	7.1	17.4	12
0	0	0	0	0	0	0	0	0	0	12
不検出	不検出	不検出	不検出	不検出	不検出	不検出	不検出	不検出	不検出	12
<0.004	<0.004	<0.004	<0.004	<0.004	<0.004	<0.004	<0.004	<0.004	<0.004	12
0.93	0.93	1.14	1.39	1.17	1.02	0.74	1.39	0.64	0.97	12
<0.08	<0.08	<0.08	<0.08	<0.08	<0.08	<0.08	<0.08	<0.08	<0.08	12
0.07	0.06	<0.06	<0.06	<0.06	<0.06	<0.06	0.07	<0.06	<0.06	12
0.03	0.04	0.02	0.02	0.01	0.02	0.02	0.06	0.01	0.03	12
<0.01	<0.01	<0.01	<0.01	<0.01	<0.01	<0.01	<0.01	<0.01	<0.01	12
<0.001	<0.001	<0.001	<0.001	<0.001	<0.001	<0.001	<0.001	<0.001	<0.001	12
9.0	12.4	14.8	14.8	16.3	15.6	14.8	16.3	4.9	12.3	12
<0.000001	<0.000001	<0.000001	<0.000001	<0.000001	<0.000001	<0.000001	<0.000001	<0.000001	<0.000001	12
<0.000001	<0.000001	<0.000001	<0.000001	0.000002	<0.000001	<0.000001	0.000002	<0.000001	<0.000001	12
0.7	0.6	0.7	0.8	0.7	0.8	0.8	0.8	0.5	0.7	12

(阪水受水 西宮ポンプ場) (2)

項 目		月	4月	5月	6月	7月	8月
基準項目	pH値	5.8以上8.6以下	7.4	7.6	7.4	7.6	7.7
	味	異常でないこと	異常なし	異常なし	異常なし	異常なし	異常なし
	臭気	異常でないこと	異常なし	異常なし	異常なし	異常なし	異常なし
	色度	5度以下	<0.5	<0.5	<0.5	<0.5	<0.5
	濁度	2度以下	<0.1	<0.1	<0.1	<0.1	<0.1
水質管理目標設定項目	アンチモン及びその化合物	0.02mg/L以下					
	ウラン及びその化合物	0.002mg/L以下(暫定)					
	ニッケル及びその化合物	0.02mg/L以下					
	1,2-ジクロロエタン	0.004mg/L以下					
	トルエン	0.4mg/L以下					
	フタル酸ジエチルヘキシル	0.08mg/L以下					
	亜塩素酸	0.6mg/L以下					
	ジクロロアセトニトリル	0.01mg/L以下(暫定)					
	抱水クロラール	0.02mg/L以下(暫定)					
	農薬類(別途記載)	総農薬方式 検出指標値が1以下					
	残留塩素	1mg/L以下	0.8	0.8	0.9	0.9	0.9
	遊離炭酸	20mg/L以下					
	1,1,1-トリクロロエタン	0.3mg/L以下					
	メチル-tert-ブチルエーテル	0.02mg/L以下					
	有機物等(過マンガン酸カリウム消費量)	3mg/L以下					
	臭気強度	3以下					
	ランゲリア指数	-1程度以上0付近					
従属栄養細菌	2,000個/mL以下(暫定)						
1,1-ジクロロエチレン	0.1mg/L以下						
PFOS及びPFOA	和が0.00005mg/L以下(暫定)						
独自の項目	アンモニア態窒素						
	BOD						
	COD						
	紫外線吸光度(260nm)						
	浮遊物質(SS)						
	浸食性遊離炭酸						
	トリハロメタン生成能						
	1,1,2-トリクロロエタン						
	塩素要求量						
	電気伝導率		150	169	142	149	128
	アルカリ度						
	酸度						
	カリウム及びその化合物						
	硫酸イオン						
	臭化物イオン						
	カルシウム及びその化合物						
	マグネシウム及びその化合物						
	硝酸態窒素		1.00	0.99	0.64	0.86	0.84
	大腸菌群						
	嫌気性芽胞菌						
キシレン							
p-ジクロロベンゼン							
1,2-ジクロロプロパン							

(阪水受水系 苦楽園五番町) (1)

項 目		月	4月	5月	6月	7月	8月
分類	気温	基準値または 目標値	16.0	21.4	25.6	31.0	25.1
	水温		16.5	21.0	21.8	27.4	26.1
基準 項目	一般細菌	100個/mL以下	0	0	0	0	0
	大腸菌	検出されないこと	不検出	不検出	不検出	不検出	不検出
	カドミウム及びその化合物	0.003mg/L以下		<0.0003			<0.0003
	水銀及びその化合物	0.0005mg/L以下		<0.00005			<0.00005
	セレン及びその化合物	0.01mg/L以下		<0.001			<0.001
	鉛及びその化合物	0.01mg/L以下		<0.001			<0.001
	ヒ素及びその化合物	0.01mg/L以下		<0.001			<0.001
	六価クロム化合物	0.02mg/L以下		<0.002			<0.002
	亜硝酸態窒素	0.04mg/L以下	<0.004	<0.004	<0.004	<0.004	<0.004
	シアン化物イオン及び塩化シアン	0.01mg/L以下		<0.001			<0.001
	硝酸態窒素及び亜硝酸態窒素	10mg/L以下	1.11	1.05	0.66	0.84	0.97
	フッ素及びその化合物	0.8mg/L以下	<0.08	<0.08	<0.08	<0.08	<0.08
	ほう素及びその化合物	1.0mg/L以下		0.02			<0.02
	四塩化炭素	0.002mg/L以下		<0.0002			<0.0002
	1,4-ジオキサン	0.05mg/L以下		<0.005			<0.005
	シス及びトランス-1,2-ジクロロエチレン	0.04mg/L以下		<0.004			<0.004
	ジクロロメタン	0.02mg/L以下		<0.002			<0.002
	テトラクロロエチレン	0.01mg/L以下		<0.001			<0.001
	トリクロロエチレン	0.01mg/L以下		<0.001			<0.001
	ベンゼン	0.01mg/L以下		<0.001			<0.001
	塩素酸	0.6mg/L以下	0.06	0.07	0.06	0.07	0.07
	クロロ酢酸	0.02mg/L以下		<0.002			<0.002
	クロロホルム	0.06mg/L以下		0.007			0.010
	ジクロロ酢酸	0.03mg/L以下		<0.003			0.004
	ジブロモクロロメタン	0.1mg/L以下		0.006			0.006
	臭素酸	0.01mg/L以下		0.001			0.001
	総トリハロメタン	0.1mg/L以下		0.022			0.024
	トリクロロ酢酸	0.03mg/L以下		<0.003			<0.003
	ブロモジクロロメタン	0.03mg/L以下		0.008			0.008
	ブロモホルム	0.09mg/L以下		0.001			<0.001
	ホルムアルデヒド	0.08mg/L以下		<0.008			<0.008
	亜鉛及びその化合物	1.0mg/L以下		<0.1			<0.1
	アルミニウム及びその化合物	0.2mg/L以下	0.03	0.03	0.02	0.04	0.04
	鉄及びその化合物	0.3mg/L以下	<0.01	<0.01	<0.01	<0.01	<0.01
	銅及びその化合物	1.0mg/L以下		<0.1			<0.1
	ナトリウム及びその化合物	200mg/L以下		15.0			12.5
	マンガン及びその化合物	0.05mg/L以下	<0.001	<0.001	<0.001	<0.001	<0.001
	塩化物イオン	200mg/L以下	15.0	14.0	10.0	9.4	7.8
	カルシウム、マグネシウム等(硬度)	300mg/L以下		38			28
	蒸発残留物	500mg/L以下		110			94
	陰イオン界面活性剤	0.2mg/L以下		<0.02			<0.02
	ジェオスミン	0.00001mg/L以下	<0.000001	<0.000001	<0.000001	<0.000001	<0.000001
2-メチルイソボルネオール	0.00001mg/L以下	<0.000001	<0.000001	<0.000001	<0.000001	<0.000001	
非イオン界面活性剤	0.02mg/L以下		<0.005			<0.005	
フェノール類	0.005mg/L以下		<0.0005			<0.0005	
有機物(全有機炭素(TOC)の量)	3mg/L以下	0.7	0.7	0.6	0.6	0.6	

(阪水受水系 苦楽園五番町) (1)

9月	10月	11月	12月	1月	2月	3月	最高	最低	平均	回数
26.4	27.3	15.0	10.2	5.7	7.6	7.7	31.0	5.7	18.2	12
26.2	25.6	16.7	13.4	7.8	8.8	10.0	27.4	7.8	18.4	12
0	0	0	0	0	0	0	0	0	0	12
不検出	不検出	不検出	不検出	不検出	不検出	不検出	不検出	不検出	不検出	12
		<0.0003			<0.0003		<0.0003	<0.0003	<0.0003	4
		<0.00005			<0.00005		<0.00005	<0.00005	<0.00005	4
		<0.001			<0.001		<0.001	<0.001	<0.001	4
		<0.001			<0.001		<0.001	<0.001	<0.001	4
		<0.001			<0.001		<0.001	<0.001	<0.001	4
		<0.002			<0.002		<0.002	<0.002	<0.002	4
<0.004	<0.004	<0.004	<0.004	<0.004	<0.004	<0.004	<0.004	<0.004	<0.004	12
		<0.001			<0.001		<0.001	<0.001	<0.001	4
0.93	0.79	1.09	1.00	1.19	1.00	0.77	1.19	0.66	0.95	12
<0.08	<0.08	<0.08	<0.08	<0.08	<0.08	<0.08	<0.08	<0.08	<0.08	12
		0.02			<0.02		0.02	<0.02	<0.02	4
		<0.0002			<0.0002		<0.0002	<0.0002	<0.0002	4
		<0.005			<0.005		<0.005	<0.005	<0.005	4
		<0.004			<0.004		<0.004	<0.004	<0.004	4
		<0.002			<0.002		<0.002	<0.002	<0.002	4
		<0.001			<0.001		<0.001	<0.001	<0.001	4
		<0.001			<0.001		<0.001	<0.001	<0.001	4
		<0.001			<0.001		<0.001	<0.001	<0.001	4
0.07	0.07	<0.06	<0.06	<0.06	<0.06	<0.06	0.07	<0.06	<0.06	12
		<0.002			<0.002		<0.002	<0.002	<0.002	4
		0.004			0.002		0.010	0.002	0.006	4
		<0.003			<0.003		0.004	<0.003	<0.003	4
		0.006			0.004		0.006	0.004	0.006	4
		0.001			0.002		0.002	0.001	0.001	4
		0.017			0.010		0.024	0.010	0.018	4
		<0.003			<0.003		<0.003	<0.003	<0.003	4
		0.006			0.004		0.008	0.004	0.006	4
		0.001			<0.001		0.001	<0.001	<0.001	4
		<0.008			<0.008		<0.008	<0.008	<0.008	4
		<0.1			<0.1		<0.1	<0.1	<0.1	4
0.04	0.03	0.02	0.02	0.01	0.02	0.02	0.04	0.01	0.03	12
<0.01	<0.01	<0.01	<0.01	<0.01	<0.01	<0.01	<0.01	<0.01	<0.01	12
		<0.1			<0.1		<0.1	<0.1	<0.1	4
		15.4			15.7		15.7	12.5	14.6	4
<0.001	<0.001	<0.001	<0.001	<0.001	<0.001	<0.001	<0.001	<0.001	<0.001	12
9.9	12.1	14.4	12.4	16.3	15.3	15.3	16.3	7.8	12.6	12
		40			38		40	28	36	4
		106			85		110	85	99	4
		<0.02			<0.02		<0.02	<0.02	<0.02	4
<0.000001	<0.000001	<0.000001	<0.000001	<0.000001	<0.000001	<0.000001	<0.000001	<0.000001	<0.000001	12
<0.000001	<0.000001	<0.000001	<0.000001	0.000002	0.000001	<0.000001	0.000002	<0.000001	<0.000001	12
		<0.005			<0.005		<0.005	<0.005	<0.005	4
		<0.0005			<0.0005		<0.0005	<0.0005	<0.0005	4
0.6	0.6	0.6	0.7	0.7	0.7	0.8	0.8	0.6	0.6	12

(阪水受水系 苦楽園五番町) (2)

項 目		月	4月	5月	6月	7月	8月
基準項目	pH値	5.8以上8.6以下	7.6	7.7	7.6	7.7	7.6
	味	異常でないこと	異常なし	異常なし	異常なし	異常なし	異常なし
	臭気	異常でないこと	異常なし	異常なし	異常なし	異常なし	異常なし
	色度	5度以下	<0.5	<0.5	<0.5	<0.5	<0.5
	濁度	2度以下	<0.1	<0.1	<0.1	<0.1	<0.1
水質管理目標設定項目	アンチモン及びその化合物	0.02mg/L以下		<0.002			<0.002
	ウラン及びその化合物	0.002mg/L以下(暫定)		<0.0002			<0.0002
	ニッケル及びその化合物	0.02mg/L以下		<0.002			<0.002
	1,2-ジクロロエタン	0.004mg/L以下		<0.0004			<0.0004
	トルエン	0.4mg/L以下		<0.04			<0.04
	フタル酸ジエチルヘキシル	0.08mg/L以下		<0.008			
	亜塩素酸	0.6mg/L以下		<0.06			<0.06
	ジクロロアセトニトリル	0.01mg/L以下(暫定)		<0.001			<0.001
	抱水クロラール	0.02mg/L以下(暫定)		0.002			0.003
	農薬類(別途記載)	総農薬方式 検出指標値が1以下					
	残留塩素	1mg/L以下	0.6	0.5	0.7	0.6	0.6
	遊離炭酸	20mg/L以下		1.3			1.3
	1,1,1-トリクロロエタン	0.3mg/L以下		<0.03			<0.03
	メチル-tert-ブチルエーテル	0.02mg/L以下		<0.002			<0.002
	有機物等(過マンガン酸カリウム消費量)	3mg/L以下		1.1			1.1
	臭気強度	3以下		1			1
	ランゲリア指数	-1程度以上0付近		-1.2			-1.5
	従属栄養細菌	2,000個/mL以下(暫定)		0			0
1,1-ジクロロエチレン	0.1mg/L以下		<0.01			<0.01	
PFOS及びPFOA	和が0.00005mg/L以下(暫定)						
独自の項目	アンモニア態窒素						
	BOD						
	COD						
	紫外線吸光度(260nm)			0.031			0.029
	浮遊物質(SS)						
	浸食性遊離炭酸			1.0			1.2
	トリハロメタン生成能						
	1,1,2-トリクロロエタン			<0.0006			<0.0006
	塩素要求量						
	電気伝導率		182	172	140	144	136
	アルカリ度			34.0			25.0
	酸度			1.5			1.5
	カリウム及びその化合物			2.5			2.1
	硫酸イオン			18.5			22.4
	臭化物イオン			<0.02			<0.02
	カルシウム及びその化合物			11.7			8.3
	マグネシウム及びその化合物			2.2			1.7
	硝酸態窒素		1.11	1.05	0.66	0.84	0.97
	大腸菌群						
	嫌気性芽胞菌						
キシレン			<0.04			<0.04	
p-ジクロロベンゼン			<0.02			<0.02	
1,2-ジクロロプロパン			<0.006			<0.006	

(阪水受水系 苦楽園五番町) (2)

9月	10月	11月	12月	1月	2月	3月	最高	最低	平均	回数
7.6	7.7	7.5	7.5	7.5	7.5	7.5	7.7	7.5	7.6	12
異常なし	異常なし	異常なし	異常なし	異常なし	異常なし	異常なし			異常なし	12
異常なし	異常なし	異常なし	異常なし	異常なし	異常なし	異常なし			異常なし	12
<0.5	<0.5	<0.5	<0.5	<0.5	<0.5	<0.5	<0.5	<0.5	<0.5	12
<0.1	<0.1	<0.1	<0.1	<0.1	<0.1	<0.1	<0.1	<0.1	<0.1	12
		<0.002			<0.002		<0.002	<0.002	<0.002	4
		<0.0002			<0.0002		<0.0002	<0.0002	<0.0002	4
		<0.002			<0.002		<0.002	<0.002	<0.002	4
		<0.0004			<0.0004		<0.0004	<0.0004	<0.0004	4
		<0.04			<0.04		<0.04	<0.04	<0.04	4
									<0.008	1
		<0.06			<0.06		<0.06	<0.06	<0.06	4
		<0.001			<0.001		<0.001	<0.001	<0.001	4
		<0.002			<0.002		0.003	<0.002	<0.002	4
0.6	0.6	0.5	0.6	0.5	0.5	0.6	0.7	0.5	0.6	12
		1.3			1.8		1.8	1.3	1.4	4
		<0.03			<0.03		<0.03	<0.03	<0.03	4
		<0.002			<0.002		<0.002	<0.002	<0.002	4
		1.3			1.0		1.3	1.0	1.1	4
		1			1		1	1	1	4
		-1.4			-1.5		-1.2	-1.5	-1.4	4
		0			0		0	0	0	4
		<0.01			<0.01		<0.01	<0.01	<0.01	4
		0.033			0.030		0.033	0.029	0.031	4
		1.0			1.4		1.4	1.0	1.2	4
		<0.0006			<0.0006		<0.0006	<0.0006	<0.0006	4
149	158	171	156	172	163	156	182	136	158	12
		35.0			34.5		35.0	25.0	32.1	4
		1.5			2.0		2.0	1.5	1.6	4
		2.8			2.5		2.8	2.1	2.5	4
		19.0			20.0		22.4	18.5	20.0	4
		<0.02			<0.02		<0.02	<0.02	<0.02	4
		12.2			11.6		12.2	8.3	11.0	4
		2.3			2.3		2.3	1.7	2.1	4
0.93	0.79	1.09	1.00	1.19	1.00	0.77	1.19	0.66	0.95	12
		<0.04			<0.04		<0.04	<0.04	<0.04	4
		<0.02			<0.02		<0.02	<0.02	<0.02	4
		<0.006			<0.006		<0.006	<0.006	<0.006	4

(阪水受水系 西宮浜4丁目) (1)

項 目		月	4月	5月	6月	7月	8月
分類	気温	基準値または 目標値	15.1	21.6	25.2	28.1	26.8
	水温		15.7	19.3	19.7	25.3	25.2
基 準 項 目	一般細菌	100個/mL以下	0	0	0	0	0
	大腸菌	検出されないこと	不検出	不検出	不検出	不検出	不検出
	カドミウム及びその化合物	0.003mg/L以下		<0.0003			<0.0003
	水銀及びその化合物	0.0005mg/L以下		<0.00005			<0.00005
	セレン及びその化合物	0.01mg/L以下		<0.001			<0.001
	鉛及びその化合物	0.01mg/L以下		<0.001			<0.001
	ヒ素及びその化合物	0.01mg/L以下		<0.001			<0.001
	六価クロム化合物	0.02mg/L以下		<0.002			<0.002
	亜硝酸態窒素	0.04mg/L以下	<0.004	<0.004	<0.004	<0.004	<0.004
	シアン化物イオン及び塩化シアン	0.01mg/L以下		<0.001			<0.001
	硝酸態窒素及び亜硝酸態窒素	10mg/L以下	1.12	1.04	0.67	0.84	0.97
	フッ素及びその化合物	0.8mg/L以下	<0.08	<0.08	<0.08	<0.08	<0.08
	ほう素及びその化合物	1.0mg/L以下		<0.02			<0.02
	四塩化炭素	0.002mg/L以下		<0.0002			<0.0002
	1,4-ジオキサン	0.05mg/L以下		<0.005			<0.005
	シス及びトランス-1,2-ジクロロエチレン	0.04mg/L以下		<0.004			<0.004
	ジクロロメタン	0.02mg/L以下		<0.002			<0.002
	テトラクロロエチレン	0.01mg/L以下		<0.001			<0.001
	トリクロロエチレン	0.01mg/L以下		<0.001			<0.001
	ベンゼン	0.01mg/L以下		<0.001			<0.001
	塩素酸	0.6mg/L以下	<0.06	0.07	<0.06	0.07	<0.06
	クロロ酢酸	0.02mg/L以下		<0.002			<0.002
	クロロホルム	0.06mg/L以下		0.007			0.010
	ジクロロ酢酸	0.03mg/L以下		<0.003			0.004
	ジブロモクロロメタン	0.1mg/L以下		0.006			0.005
	臭素酸	0.01mg/L以下		0.001			0.001
	総トリハロメタン	0.1mg/L以下		0.022			0.023
	トリクロロ酢酸	0.03mg/L以下		<0.003			<0.003
	ブロモジクロロメタン	0.03mg/L以下		0.008			0.008
	ブロモホルム	0.09mg/L以下		0.001			<0.001
	ホルムアルデヒド	0.08mg/L以下		<0.008			<0.008
	亜鉛及びその化合物	1.0mg/L以下		<0.1			<0.1
	アルミニウム及びその化合物	0.2mg/L以下	0.02	0.03	0.02	0.04	0.03
	鉄及びその化合物	0.3mg/L以下	<0.01	<0.01	<0.01	<0.01	<0.01
	銅及びその化合物	1.0mg/L以下		<0.1			<0.1
	ナトリウム及びその化合物	200mg/L以下		15.6			12.5
	マンガン及びその化合物	0.05mg/L以下	<0.001	<0.001	<0.001	<0.001	<0.001
	塩化物イオン	200mg/L以下	15.2	14.0	10.0	9.5	7.4
	カルシウム、マグネシウム等(硬度)	300mg/L以下		36			26
	蒸発残留物	500mg/L以下		111			101
陰イオン界面活性剤	0.2mg/L以下		<0.02			<0.02	
ジェオスミン	0.00001mg/L以下	<0.000001	<0.000001	<0.000001	<0.000001	<0.000001	
2-メチルイソボルネオール	0.00001mg/L以下	<0.000001	<0.000001	<0.000001	<0.000001	<0.000001	
非イオン界面活性剤	0.02mg/L以下		<0.005			<0.005	
フェノール類	0.005mg/L以下		<0.0005			<0.0005	
有機物(全有機炭素(TOC)の量)	3mg/L以下	0.7	0.7	0.6	0.6	0.6	

(阪水受水系 西宮浜4丁目) (1)

9月	10月	11月	12月	1月	2月	3月	最高	最低	平均	回数
27.3	28.2	15.3	10.0	7.3	8.1	5.7	28.2	5.7	18.2	12
25.2	24.4	18.5	15.4	10.4	11.0	11.4	25.3	10.4	18.4	12
0	0	0	0	0	0	0	0	0	0	12
不検出	不検出	不検出	不検出	不検出	不検出	不検出	不検出	不検出	不検出	12
		<0.0003			<0.0003		<0.0003	<0.0003	<0.0003	4
		<0.00005			<0.00005		<0.00005	<0.00005	<0.00005	4
		<0.001			<0.001		<0.001	<0.001	<0.001	4
		<0.001			<0.001		<0.001	<0.001	<0.001	4
		<0.001			<0.001		<0.001	<0.001	<0.001	4
		<0.002			<0.002		<0.002	<0.002	<0.002	4
<0.004	<0.004	<0.004	<0.004	<0.004	<0.004	<0.004	<0.004	<0.004	<0.004	12
		<0.001			<0.001		<0.001	<0.001	<0.001	4
0.92	0.79	1.10	1.01	1.21	1.01	0.76	1.21	0.67	0.95	12
<0.08	<0.08	<0.08	<0.08	<0.08	<0.08	<0.08	<0.08	<0.08	<0.08	12
		0.02			<0.02		0.02	<0.02	<0.02	4
		<0.0002			<0.0002		<0.0002	<0.0002	<0.0002	4
		<0.005			<0.005		<0.005	<0.005	<0.005	4
		<0.004			<0.004		<0.004	<0.004	<0.004	4
		<0.002			<0.002		<0.002	<0.002	<0.002	4
		<0.001			<0.001		<0.001	<0.001	<0.001	4
		<0.001			<0.001		<0.001	<0.001	<0.001	4
		<0.001			<0.001		<0.001	<0.001	<0.001	4
0.07	0.06	<0.06	<0.06	<0.06	<0.06	<0.06	0.07	<0.06	<0.06	12
		<0.002			<0.002		<0.002	<0.002	<0.002	4
		0.005			0.002		0.010	0.002	0.006	4
		<0.003			<0.003		0.004	<0.003	<0.003	4
		0.006			0.004		0.006	0.004	0.005	4
		0.001			0.002		0.002	0.001	0.001	4
		0.019			0.009		0.023	0.009	0.018	4
		<0.003			<0.003		<0.003	<0.003	<0.003	4
		0.007			0.003		0.008	0.003	0.006	4
		0.001			<0.001		0.001	<0.001	<0.001	4
		<0.008			<0.008		<0.008	<0.008	<0.008	4
		<0.1			<0.1		<0.1	<0.1	<0.1	4
0.04	0.03	0.02	0.02	0.02	0.02	0.02	0.04	0.02	0.02	12
<0.01	<0.01	<0.01	<0.01	<0.01	<0.01	<0.01	<0.01	<0.01	<0.01	12
		<0.1			<0.1		<0.1	<0.1	<0.1	4
		15.7			15.9		15.9	12.5	14.9	4
<0.001	<0.001	<0.001	<0.001	<0.001	<0.001	<0.001	<0.001	<0.001	<0.001	12
9.6	11.8	14.5	12.4	16.4	15.3	15.3	16.4	7.4	12.6	12
		38			37		38	26	34	4
		104			86		111	86	100	4
		<0.02			<0.02		<0.02	<0.02	<0.02	4
<0.000001	<0.000001	<0.000001	<0.000001	<0.000001	<0.000001	<0.000001	<0.000001	<0.000001	<0.000001	12
<0.000001	<0.000001	<0.000001	<0.000001	0.000002	0.000001	<0.000001	0.000002	<0.000001	<0.000001	12
		<0.005			<0.005		<0.005	<0.005	<0.005	4
		<0.0005			<0.0005		<0.0005	<0.0005	<0.0005	4
0.6	0.6	0.6	0.7	0.7	0.7	0.8	0.8	0.6	0.6	12

(阪水受水系 西宮浜4丁目) (2)

項 目		月	4月	5月	6月	7月	8月
基準項目	pH値	5.8以上8.6以下	7.6	7.7	7.5	7.6	7.6
	味	異常でないこと	異常なし	異常なし	異常なし	異常なし	異常なし
	臭気	異常でないこと	異常なし	異常なし	異常なし	異常なし	異常なし
	色度	5度以下	<0.5	<0.5	<0.5	<0.5	<0.5
	濁度	2度以下	<0.1	<0.1	<0.1	<0.1	<0.1
水質管理目標設定項目	アンチモン及びその化合物	0.02mg/L以下		<0.002			<0.002
	ウラン及びその化合物	0.002mg/L以下(暫定)		<0.0002			<0.0002
	ニッケル及びその化合物	0.02mg/L以下		<0.002			<0.002
	1,2-ジクロロエタン	0.004mg/L以下		<0.0004			<0.0004
	トルエン	0.4mg/L以下		<0.04			<0.04
	フタル酸ジエチルヘキシル	0.08mg/L以下		<0.008			
	亜塩素酸	0.6mg/L以下		<0.06			<0.06
	ジクロロアセトニトリル	0.01mg/L以下(暫定)		<0.001			<0.001
	抱水クロラール	0.02mg/L以下(暫定)		<0.002			0.003
	農薬類(別途記載)	総農薬方式 検出指標値が1以下					
	残留塩素	1mg/L以下	0.5	0.5	0.6	0.7	0.6
	遊離炭酸	20mg/L以下		1.3			1.3
	1,1,1-トリクロロエタン	0.3mg/L以下		<0.03			<0.03
	メチル-tert-ブチルエーテル	0.02mg/L以下		<0.002			<0.002
	有機物等(過マンガン酸カリウム消費量)	3mg/L以下		1.0			1.1
	臭気強度	3以下		1			1
	ランゲリア指数	-1程度以上0付近		-1.2			-1.5
	従属栄養細菌	2,000個/mL以下(暫定)		0			0
	1,1-ジクロロエチレン	0.1mg/L以下		<0.01			<0.01
PFOS及びPFOA	和が0.00005mg/L以下(暫定)						
独自の項目	アンモニア態窒素						
	BOD						
	COD						
	紫外線吸光度(260nm)			0.032			0.028
	浮遊物質(SS)						
	浸食性遊離炭酸			1.0			1.2
	トリハロメタン生成能						
	1,1,2-トリクロロエタン			<0.0006			<0.0006
	塩素要求量						
	電気伝導率		175	173	141	144	136
	アルカリ度			34.0			24.0
	酸度			1.5			1.5
	カリウム及びその化合物			2.5			2.0
	硫酸イオン			18.6			23.3
	臭化物イオン			<0.02			<0.02
	カルシウム及びその化合物			10.7			7.7
	マグネシウム及びその化合物			2.2			1.6
	硝酸態窒素		1.12	1.04	0.67	0.84	0.97
	大腸菌群						
	嫌気性芽胞菌						
	キシレン			<0.04			<0.04
p-ジクロロベンゼン			<0.02			<0.02	
1,2-ジクロロプロパン			<0.006			<0.006	

(阪水受水系 西宮浜4丁目) (2)

9月	10月	11月	12月	1月	2月	3月	最高	最低	平均	回数
7.6	7.6	7.4	7.5	7.5	7.5	7.4	7.7	7.4	7.5	12
異常なし	異常なし	異常なし	異常なし	異常なし	異常なし	異常なし			異常なし	12
異常なし	異常なし	異常なし	異常なし	異常なし	異常なし	異常なし			異常なし	12
<0.5	<0.5	<0.5	<0.5	<0.5	<0.5	<0.5	<0.5	<0.5	<0.5	12
<0.1	<0.1	<0.1	<0.1	<0.1	<0.1	<0.1	<0.1	<0.1	<0.1	12
		<0.002			<0.002		<0.002	<0.002	<0.002	4
		<0.0002			<0.0002		<0.0002	<0.0002	<0.0002	4
		<0.002			<0.002		<0.002	<0.002	<0.002	4
		<0.0004			<0.0004		<0.0004	<0.0004	<0.0004	4
		<0.04			<0.04		<0.04	<0.04	<0.04	4
									<0.008	1
		<0.06			<0.06		<0.06	<0.06	<0.06	4
		<0.001			<0.001		<0.001	<0.001	<0.001	4
		<0.002			<0.002		0.003	<0.002	<0.002	4
0.6	0.6	0.5	0.5	0.5	0.5	0.5	0.7	0.5	0.6	12
		1.8			1.3		1.8	1.3	1.4	4
		<0.03			<0.03		<0.03	<0.03	<0.03	4
		<0.002			<0.002		<0.002	<0.002	<0.002	4
		1.3			1.0		1.3	1.0	1.1	4
		1			1		1	1	1	4
		-1.5			-1.5		-1.2	-1.5	-1.4	4
		0			0		0	0	0	4
		<0.01			<0.01		<0.01	<0.01	<0.01	4
		0.034			0.030		0.034	0.028	0.031	4
		1.4			1.0		1.4	1.0	1.2	4
		<0.0006			<0.0006		<0.0006	<0.0006	<0.0006	4
149	159	172	160	172	165	156	175	136	158	12
		35.0			35.0		35.0	24.0	32.0	4
		2.0			1.5		2.0	1.5	1.6	4
		2.7			2.4		2.7	2.0	2.4	4
		19.2			20.5		23.3	18.6	20.4	4
		<0.02			0.02		0.02	<0.02	<0.02	4
		11.6			11.2		11.6	7.7	10.3	4
		2.3			2.3		2.3	1.6	2.1	4
0.92	0.79	1.10	1.01	1.21	1.01	0.76	1.21	0.67	0.95	12
		<0.04			<0.04		<0.04	<0.04	<0.04	4
		<0.02			<0.02		<0.02	<0.02	<0.02	4
		<0.006			<0.006		<0.006	<0.006	<0.006	4

6 丸山浄水場及び県水受水系統

(丸山浄水場 着水井) (1)

項 目		月	4月	5月	6月	7月	8月
分類	気温	基準値または 目標値	17.3	22.3	25.1	26.2	27.3
	水温		13.8	17.8	18.9	23.2	26.3
基準 項目	一般細菌	100個/mL以下	150	128	110	150	65
	大腸菌	検出されないこと	不検出	不検出	不検出	不検出	不検出
	カドミウム及びその化合物	0.003mg/L以下	<0.0003			<0.0003	
	水銀及びその化合物	0.0005mg/L以下	<0.00005			<0.00005	
	セレン及びその化合物	0.01mg/L以下	<0.001			<0.001	
	鉛及びその化合物	0.01mg/L以下	<0.001			<0.001	
	ヒ素及びその化合物	0.01mg/L以下	0.001			0.001	
	六価クロム化合物	0.02mg/L以下	<0.002			<0.002	
	亜硝酸態窒素	0.04mg/L以下	<0.004	<0.004	<0.004	<0.004	<0.004
	シアン化物イオン及び塩化シアン	0.01mg/L以下	<0.001			<0.001	
	硝酸態窒素及び亜硝酸態窒素	10mg/L以下	0.32	0.29	0.27	0.20	0.17
	フッ素及びその化合物	0.8mg/L以下	0.73	0.61	0.59	0.60	0.61
	ほう素及びその化合物	1.0mg/L以下	0.03			0.02	
	四塩化炭素	0.002mg/L以下	<0.0002			<0.0002	
	1,4-ジオキサン	0.05mg/L以下	<0.005			<0.005	
	シス及びトランス-1,2-ジクロロエチレン	0.04mg/L以下	<0.004			<0.004	
	ジクロロメタン	0.02mg/L以下	<0.002			<0.002	
	テトラクロロエチレン	0.01mg/L以下	<0.001			<0.001	
	トリクロロエチレン	0.01mg/L以下	<0.001			<0.001	
	ベンゼン	0.01mg/L以下	<0.001			<0.001	
	塩素酸	0.6mg/L以下					
	クロロ酢酸	0.02mg/L以下					
	クロロホルム	0.06mg/L以下					
	ジクロロ酢酸	0.03mg/L以下					
	ジブロモクロロメタン	0.1mg/L以下					
	臭素酸	0.01mg/L以下					
	総トリハロメタン	0.1mg/L以下					
	トリクロロ酢酸	0.03mg/L以下					
	ブロモジクロロメタン	0.03mg/L以下					
	ブロモホルム	0.09mg/L以下					
	ホルムアルデヒド	0.08mg/L以下					
	亜鉛及びその化合物	1.0mg/L以下	<0.1			<0.1	
	アルミニウム及びその化合物	0.2mg/L以下	0.03			0.23	
	鉄及びその化合物	0.3mg/L以下	0.12	0.86	0.21	0.18	0.10
	銅及びその化合物	1.0mg/L以下	<0.1			<0.1	
	ナトリウム及びその化合物	200mg/L以下	6.6	5.0	5.3	5.1	5.7
	マンガン及びその化合物	0.05mg/L以下	0.026	0.058	0.045	0.036	0.069
	塩化物イオン	200mg/L以下	6.1	4.1	4.2	3.8	4.0
	カルシウム、マグネシウム等(硬度)	300mg/L以下	33			28	
	蒸発残留物	500mg/L以下	67			67	
	陰イオン界面活性剤	0.2mg/L以下	<0.02			<0.02	
	ジェオスミン	0.00001mg/L以下	0.000008	0.000003	0.000001	0.000003	0.000002
2-メチルイソボルネオール	0.00001mg/L以下	<0.000001	<0.000001	<0.000001	0.000001	0.000002	
非イオン界面活性剤	0.02mg/L以下	<0.005			<0.005		
フェノール類	0.005mg/L以下	<0.0005			<0.0005		
有機物(全有機炭素(TOC)の量)	3mg/L以下	1.5			2.3		

※基準値または目標値は水道水に対する基準であるため、原水には適用されません

(丸山浄水場 着水井) (2)

	項 目	月	4月	5月	6月	7月	8月
基準項目	pH値	5.8以上8.6以下	7.4	7.4	7.4	7.1	7.4
	味	異常でないこと					
	臭気	異常でないこと	藻・カビ	藻	藻・生ぐさ	藻	藻
	色度	5度以下	4	14	11	10	7
	濁度	2度以下	0.8	47	2.8	4.8	3.0
	水質管理目標設定項目	アンチモン及びその化合物	0.02mg/L以下	<0.002			<0.002
ウラン及びその化合物		0.002mg/L以下(暫定)	<0.0002			<0.0002	
ニッケル及びその化合物		0.02mg/L以下	<0.002			<0.002	
1,2-ジクロロエタン		0.004mg/L以下	<0.0004			<0.0004	
トルエン		0.4mg/L以下	<0.04			<0.04	
フタル酸ジエチルヘキシル		0.08mg/L以下	<0.008				
亜塩素酸		0.6mg/L以下					
ジクロロアセトニトリル		0.01mg/L以下(暫定)					
抱水クロラール		0.02mg/L以下(暫定)					
農薬類(別途記載)		総農薬方式 検出指標値が1以下	<1			<1	
残留塩素		1mg/L以下					
遊離炭酸		20mg/L以下	1.8			2.2	
1,1,1-トリクロロエタン		0.3mg/L以下	<0.03			<0.03	
メチル-tert-ブチルエーテル		0.02mg/L以下	<0.002			<0.002	
有機物等(過マンガン酸カリウム消費量)		3mg/L以下	4.4			9.6	
臭気強度		3以下	30			40	
ランゲリア指数		-1程度以上0付近	-1.6			-1.9	
従属栄養細菌		2,000個/mL以下(暫定)					
1,1-ジクロロエチレン		0.1mg/L以下	<0.01			<0.01	
PFOS及びPFOA		和が0.00005mg/L以下(暫定)	0.000005			0.000005	
独自の項目	アンモニア態窒素		0.02	<0.02	<0.02	<0.02	0.07
	BOD		0.3			0.5	
	COD		2.8			3.4	
	紫外線吸光度(260nm)		0.201			0.394	
	浮遊物質(SS)		0.4			2.2	
	浸食性遊離炭酸		1.5			2.0	
	トリハロメタン生成能		0.033			0.070	
	1,1,2-トリクロロエタン		<0.0006			<0.0006	
	塩素要求量		1.1			2.7	
	電気伝導率		106	81	88	89	98
	アルカリ度		30.0			25.0	
	酸度		2.0			2.5	
	カリウム及びその化合物		1.3			1.3	
	硫酸イオン		6.8			5.2	
	臭化物イオン		0.03			<0.02	
	カルシウム及びその化合物		11.2			9.7	
	マグネシウム及びその化合物		1.2			0.9	
	硝酸態窒素		0.32	0.29	0.27	0.20	0.17
	大腸菌群		16,000	4,600	17,000	7,000	2,700
	嫌気性芽胞菌		0	0	0	0	0
	キシレン		<0.04			<0.04	
	p-ジクロロベンゼン		<0.02			<0.02	
1,2-ジクロロプロパン		<0.006			<0.006		

※基準値または目標値は水道水に対する基準であるため、原水には適用されません

(丸山浄水場 着水井) (2)

9月	10月	11月	12月	1月	2月	3月	最高	最低	平均	回数
7.1	7.3	7.3	7.4	7.4	7.6	7.6	7.6	7.1	7.4	12
藻	藻	藻	藻	藻	藻	藻			藻	12
6	5	5	5	5	4	4	14	4	7	12
1.2	0.5	1.1	1.2	1.0	1.0	0.8	47	0.5	5.4	12
	<0.002			<0.002			<0.002	<0.002	<0.002	4
	<0.0002			<0.0002			<0.0002	<0.0002	<0.0002	4
	<0.002			<0.002			<0.002	<0.002	<0.002	4
	<0.0004			<0.0004			<0.0004	<0.0004	<0.0004	4
	<0.04			<0.04			<0.04	<0.04	<0.04	4
									<0.008	1
	<1			<1			<1	<1	<1	4
	2.6			1.8			2.6	1.8	2.1	4
	<0.03			<0.03			<0.03	<0.03	<0.03	4
	<0.002			<0.002			<0.002	<0.002	<0.002	4
	5.5			5.1			9.6	4.4	6.2	4
	30			20			40	20	30	4
	-1.7			-1.8			-1.6	-1.9	-1.8	4
	<0.01			<0.01			<0.01	<0.01	<0.01	4
	0.000005			<0.000005			0.000005	<0.000005	<0.000005	4
<0.02	<0.02	<0.02	<0.02	<0.02	<0.02	<0.02	0.07	<0.02	<0.02	12
	0.3			<0.1			0.5	<0.1	0.3	4
	3.0			2.7			3.4	2.7	3.0	4
	0.254			0.221			0.394	0.201	0.268	4
	0.2			0.2			2.2	0.2	0.8	4
	2.4			1.6			2.4	1.5	1.9	4
	0.041			0.032			0.070	0.032	0.044	4
	<0.0006			<0.0006			<0.0006	<0.0006	<0.0006	4
	1.8			1.2			2.7	1.1	1.7	4
85	90	94	96	97	100	102	106	81	94	12
	26.0			26.0			30.0	25.0	26.8	4
	3.0			2.0			3.0	2.0	2.4	4
	1.3			1.4			1.4	1.3	1.3	4
	5.5			6.1			6.8	5.2	5.9	4
	<0.02			0.02			0.03	<0.02	<0.02	4
	10.3			11.4			11.4	9.7	10.6	4
	0.9			1.1			1.2	0.9	1.0	4
0.34	0.26	0.25	0.23	0.27	0.27	0.27	0.34	0.17	0.26	12
1,700	5,400	1,700	260	20	20	20	17,000	20	4,702	12
0	0	0	0	0	0	0	0	0	0	12
	<0.04			<0.04			<0.04	<0.04	<0.04	4
	<0.02			<0.02			<0.02	<0.02	<0.02	4
	<0.006			<0.006			<0.006	<0.006	<0.006	4

(丸山浄水場 低区配水池) (1)

項 目		月	4月	5月	6月	7月	8月
分類	気温	基準値または 目標値	17.3	22.3	25.1	26.2	27.3
	水温		15.0	19.0	20.8	23.9	26.6
基準 項目	一般細菌	100個/mL以下	0	0	0	0	0
	大腸菌	検出されないこと	不検出	不検出	不検出	不検出	不検出
	カドミウム及びその化合物	0.003mg/L以下	<0.0003			<0.0003	
	水銀及びその化合物	0.0005mg/L以下	<0.0005			<0.0005	
	セレン及びその化合物	0.01mg/L以下	<0.001			<0.001	
	鉛及びその化合物	0.01mg/L以下	<0.001			<0.001	
	ヒ素及びその化合物	0.01mg/L以下	<0.001			<0.001	
	六価クロム化合物	0.02mg/L以下	<0.002			<0.002	
	亜硝酸態窒素	0.04mg/L以下	<0.004	<0.004	<0.004	<0.004	<0.004
	シアン化物イオン及び塩化シアン	0.01mg/L以下	<0.001			<0.001	
	硝酸態窒素及び亜硝酸態窒素	10mg/L以下	0.39	0.53	0.49	0.46	0.39
	フッ素及びその化合物	0.8mg/L以下	0.20	0.16	0.13	0.15	0.15
	ほう素及びその化合物	1.0mg/L以下	0.03			<0.02	
	四塩化炭素	0.002mg/L以下	<0.0002			<0.0002	
	1,4-ジオキサン	0.05mg/L以下	<0.005			<0.005	
	シス及びトランス-1,2-ジクロロエチレン	0.04mg/L以下	<0.004			<0.004	
	ジクロロメタン	0.02mg/L以下	<0.002			<0.002	
	テトラクロロエチレン	0.01mg/L以下	<0.001			<0.001	
	トリクロロエチレン	0.01mg/L以下	<0.001			<0.001	
	ベンゼン	0.01mg/L以下	<0.001			<0.001	
	塩素酸	0.6mg/L以下	<0.06	<0.06	0.07	0.11	0.17
	クロロ酢酸	0.02mg/L以下	<0.002			<0.002	
	クロロホルム	0.06mg/L以下	0.006			0.015	
	ジクロロ酢酸	0.03mg/L以下	0.004			0.008	
	ジブロモクロロメタン	0.1mg/L以下	0.003			0.002	
	臭素酸	0.01mg/L以下	<0.001			<0.001	
	総トリハロメタン	0.1mg/L以下	0.014			0.023	
	トリクロロ酢酸	0.03mg/L以下	0.004			0.010	
	ブロモジクロロメタン	0.03mg/L以下	0.005			0.006	
	ブロモホルム	0.09mg/L以下	<0.001			<0.001	
	ホルムアルデヒド	0.08mg/L以下	<0.008			<0.008	
	亜鉛及びその化合物	1.0mg/L以下	<0.1			<0.1	
	アルミニウム及びその化合物	0.2mg/L以下	0.02	0.02	0.02	0.04	0.04
	鉄及びその化合物	0.3mg/L以下	<0.01	<0.01	<0.01	<0.01	<0.01
	銅及びその化合物	1.0mg/L以下	<0.1			<0.1	
	ナトリウム及びその化合物	200mg/L以下	9.9			9.0	
	マンガン及びその化合物	0.05mg/L以下	<0.001	<0.001	<0.001	<0.001	<0.001
	塩化物イオン	200mg/L以下	15.3	13.1	12.4	11.8	13.7
	カルシウム、マグネシウム等(硬度)	300mg/L以下	40			29	
	蒸発残留物	500mg/L以下	88			78	
	陰イオン界面活性剤	0.2mg/L以下	<0.02			<0.02	
	ジェオスミン	0.00001mg/L以下	<0.000001	<0.000001	<0.000001	<0.000001	<0.000001
2-メチルイソボルネオール	0.00001mg/L以下	<0.000001	<0.000001	<0.000001	<0.000001	0.000001	
非イオン界面活性剤	0.02mg/L以下	<0.005			<0.005		
フェノール類	0.005mg/L以下	<0.0005			<0.0005		
有機物(全有機炭素(TOC)の量)	3mg/L以下	0.6	0.7	0.8	0.8	1.1	

(丸山浄水場 低区配水池) (1)

9月	10月	11月	12月	1月	2月	3月	最高	最低	平均	回数
25.0	25.0	19.0	8.6	6.0	3.3	8.3	27.3	3.3	17.8	12
24.2	24.0	17.7	12.9	6.9	6.5	7.5	26.6	6.5	17.1	12
0	0	0	0	0	0	0	0	0	0	12
不検出	不検出	不検出	不検出	不検出	不検出	不検出	不検出	不検出	不検出	12
	<0.0003			<0.0003			<0.0003	<0.0003	<0.0003	4
	<0.00005			<0.00005			<0.00005	<0.00005	<0.00005	4
	<0.001			<0.001			<0.001	<0.001	<0.001	4
	<0.001			<0.001			<0.001	<0.001	<0.001	4
	<0.001			<0.001			<0.001	<0.001	<0.001	4
	<0.002			<0.002			<0.002	<0.002	<0.002	4
<0.004	<0.004	<0.004	<0.004	<0.004	<0.004	<0.004	<0.004	<0.004	<0.004	12
	<0.001			<0.001			<0.001	<0.001	<0.001	4
0.36	0.26	0.27	0.32	0.26	0.23	0.23	0.53	0.23	0.35	12
0.13	0.21	0.18	0.18	0.21	0.23	0.22	0.23	0.13	0.18	12
	0.03			0.03			0.03	<0.02	0.02	4
	<0.0002			<0.0002			<0.0002	<0.0002	<0.0002	4
	<0.005			<0.005			<0.005	<0.005	<0.005	4
	<0.004			<0.004			<0.004	<0.004	<0.004	4
	<0.002			<0.002			<0.002	<0.002	<0.002	4
	<0.001			<0.001			<0.001	<0.001	<0.001	4
	<0.001			<0.001			<0.001	<0.001	<0.001	4
	<0.001			<0.001			<0.001	<0.001	<0.001	4
0.20	0.16	0.12	0.08	<0.06	<0.06	<0.06	0.20	<0.06	0.08	12
	<0.002			<0.002			<0.002	<0.002	<0.002	4
	0.010			0.003			0.015	0.003	0.008	4
	0.005			<0.003			0.008	<0.003	0.004	4
	0.003			0.002			0.003	0.002	0.002	4
	<0.001			<0.001			<0.001	<0.001	<0.001	4
	0.020			0.009			0.023	0.009	0.016	4
	0.006			<0.003			0.010	<0.003	0.005	4
	0.007			0.004			0.007	0.004	0.006	4
	<0.001			<0.001			<0.001	<0.001	<0.001	4
	<0.008			<0.008			<0.008	<0.008	<0.008	4
	<0.1			<0.1			<0.1	<0.1	<0.1	4
0.03	0.04	0.03	0.02	0.02	0.02	0.02	0.04	0.02	0.03	12
<0.01	<0.01	<0.01	<0.01	0.01	<0.01	<0.01	0.01	<0.01	<0.01	12
	<0.1			<0.1			<0.1	<0.1	<0.1	4
	8.7			9.9			9.9	8.7	9.4	4
<0.001	<0.001	<0.001	<0.001	<0.001	<0.001	<0.001	<0.001	<0.001	<0.001	12
12.0	12.8	12.8	13.6	14.7	14.7	15.0	15.3	11.8	13.5	12
	35			39			40	29	36	4
	85			88			88	78	85	4
	<0.02			<0.02			<0.02	<0.02	<0.02	4
<0.000001	<0.000001	<0.000001	0.000001	<0.000001	<0.000001	<0.000001	0.000001	<0.000001	<0.000001	12
<0.000001	0.000001	<0.000001	<0.000001	<0.000001	<0.000001	<0.000001	0.000001	<0.000001	<0.000001	12
	<0.005			<0.005			<0.005	<0.005	<0.005	4
	<0.0005			<0.0005			<0.0005	<0.0005	<0.0005	4
0.6	0.6	0.6	0.6	0.6	0.6	0.6	1.1	0.6	0.7	12

(丸山浄水場 低区配水池) (2)

	項 目	月	4月	5月	6月	7月	8月
基準項目	pH値	5.8以上8.6以下	7.1	7.3	7.4	7.2	7.4
	味	異常でないこと	異常なし	異常なし	異常なし	異常なし	異常なし
	臭気	異常でないこと	異常なし	異常なし	異常なし	異常なし	異常なし
	色度	5度以下	<0.5	<0.5	<0.5	<0.5	<0.5
	濁度	2度以下	<0.1	<0.1	<0.1	<0.1	<0.1
水質管理目標設定項目	アンチモン及びその化合物	0.02mg/L以下	<0.002			<0.002	
	ウラン及びその化合物	0.002mg/L以下(暫定)	<0.0002			<0.0002	
	ニッケル及びその化合物	0.02mg/L以下	<0.002			<0.002	
	1,2-ジクロロエタン	0.004mg/L以下	<0.0004			<0.0004	
	トルエン	0.4mg/L以下	<0.04			<0.04	
	フタル酸ジエチルヘキシル	0.08mg/L以下	<0.008				
	亜塩素酸	0.6mg/L以下	<0.06			<0.06	
	ジクロロアセトニトリル	0.01mg/L以下(暫定)	<0.001			0.001	
	抱水クロラール	0.02mg/L以下(暫定)	<0.002			0.003	
	農薬類(別途記載)	総農薬方式 検出指標値が1以下					
	残留塩素	1mg/L以下	0.7	0.7	0.8	0.8	0.7
	遊離炭酸	20mg/L以下	2.2			0.9	
	1,1,1-トリクロロエタン	0.3mg/L以下	<0.03			<0.03	
	メチル-tert-ブチルエーテル	0.02mg/L以下	<0.002			<0.002	
	有機物等(過マンガン酸カリウム消費量)	3mg/L以下	1.1			1.6	
	臭気強度	3以下	1			1	
	ランゲリア指数	-1程度以上0付近	-1.9			-1.9	
従属栄養細菌	2,000個/mL以下(暫定)						
1,1-ジクロロエチレン	0.1mg/L以下	<0.01			<0.01		
PFOS及びPFOA	和が0.00005mg/L以下(暫定)						
独自の項目	アンモニア態窒素						
	BOD						
	COD						
	紫外線吸光度(260nm)		0.038			0.058	
	浮遊物質(SS)						
	浸食性遊離炭酸		1.9			0.8	
	トリハロメタン生成能						
	1,1,2-トリクロロエタン		<0.0006			<0.0006	
	塩素要求量						
	電気伝導率		146	121	117	117	125
	アルカリ度		31.0			23.0	
	酸度		2.5			1.0	
	カリウム及びその化合物		1.5			1.4	
	硫酸イオン		10.3			8.2	
	臭化物イオン		<0.02			<0.02	
	カルシウム及びその化合物		12.8			9.3	
	マグネシウム及びその化合物		2.0			1.4	
	硝酸態窒素		0.39	0.53	0.49	0.46	0.39
	大腸菌群						
	嫌気性芽胞菌						
キシレン		<0.04			<0.04		
p-ジクロロベンゼン		<0.02			<0.02		
1,2-ジクロロプロパン		<0.006			<0.006		

(丸山浄水場 低区配水池) (2)

9月	10月	11月	12月	1月	2月	3月	最高	最低	平均	回数
7.4	7.4	7.3	7.4	7.3	7.5	7.5	7.5	7.1	7.4	12
異常なし	異常なし	異常なし	異常なし	異常なし	異常なし	異常なし			異常なし	12
異常なし	異常なし	異常なし	異常なし	異常なし	異常なし	異常なし			異常なし	12
<0.5	<0.5	<0.5	<0.5	<0.5	<0.5	<0.5	<0.5	<0.5	<0.5	12
<0.1	<0.1	<0.1	<0.1	<0.1	<0.1	<0.1	<0.1	<0.1	<0.1	12
	<0.002			<0.002			<0.002	<0.002	<0.002	4
	<0.0002			<0.0002			<0.0002	<0.0002	<0.0002	4
	<0.002			<0.002			<0.002	<0.002	<0.002	4
	<0.0004			<0.0004			<0.0004	<0.0004	<0.0004	4
	<0.04			<0.04			<0.04	<0.04	<0.04	4
									<0.008	1
	<0.06			<0.06			<0.06	<0.06	<0.06	4
	<0.001			<0.001			0.001	<0.001	<0.001	4
	0.003			<0.002			0.003	<0.002	<0.002	4
0.7	0.7	0.8	0.8	0.7	0.7	0.7	0.8	0.7	0.7	12
	2.2			1.8			2.2	0.9	1.8	4
	<0.03			<0.03			<0.03	<0.03	<0.03	4
	<0.002			<0.002			<0.002	<0.002	<0.002	4
	1.0			1.4			1.6	1.0	1.3	4
	1			1			1	1	1	4
	-1.5			-1.8			-1.5	-1.9	-1.8	4
	<0.01			<0.01			<0.01	<0.01	<0.01	4
	0.046			0.040			0.058	0.038	0.045	4
	2.0			1.4			2.0	0.8	1.5	4
	<0.0006			<0.0006			<0.0006	<0.0006	<0.0006	4
116	125	132	137	134	134	139	146	116	128	12
	28.0			33.5			33.5	23.0	28.9	4
	2.5			2.0			2.5	1.0	2.0	4
	1.5			1.4			1.5	1.4	1.4	4
	8.7			9.2			10.3	8.2	9.1	4
	<0.02			<0.02			<0.02	<0.02	<0.02	4
	11.2			12.3			12.8	9.3	11.4	4
	1.7			2.0			2.0	1.4	1.8	4
0.36	0.26	0.27	0.32	0.26	0.23	0.23	0.53	0.23	0.35	12
	<0.04			<0.04			<0.04	<0.04	<0.04	4
	<0.02			<0.02			<0.02	<0.02	<0.02	4
	<0.006			<0.006			<0.006	<0.006	<0.006	4

(丸山浄水場 中区配水池) (1)

項 目		月	4月	5月	6月	7月	8月
分類	気温	基準値または 目標値	17.3	22.3	25.1	26.2	27.3
	水温		15.1	18.9	20.8	24.2	26.6
基準 項目	一般細菌	100個/mL以下	0	0	0	0	0
	大腸菌	検出されないこと	不検出	不検出	不検出	不検出	不検出
	カドミウム及びその化合物	0.003mg/L以下	<0.0003			<0.0003	
	水銀及びその化合物	0.0005mg/L以下	<0.0005			<0.0005	
	セレン及びその化合物	0.01mg/L以下	<0.001			<0.001	
	鉛及びその化合物	0.01mg/L以下	<0.001			<0.001	
	ヒ素及びその化合物	0.01mg/L以下	<0.001			<0.001	
	六価クロム化合物	0.02mg/L以下	<0.002			<0.002	
	亜硝酸態窒素	0.04mg/L以下	<0.004	<0.004	<0.004	<0.004	<0.004
	シアン化物イオン及び塩化シアン	0.01mg/L以下	<0.001			<0.001	
	硝酸態窒素及び亜硝酸態窒素	10mg/L以下	0.35	0.47	0.45	0.41	0.34
	フッ素及びその化合物	0.8mg/L以下	0.30	0.24	0.20	0.24	0.24
	ほう素及びその化合物	1.0mg/L以下	0.03			<0.02	
	四塩化炭素	0.002mg/L以下	<0.0002			<0.0002	
	1,4-ジオキサン	0.05mg/L以下	<0.005			<0.005	
	シス及びトランス-1,2-ジクロロエチレン	0.04mg/L以下	<0.004			<0.004	
	ジクロロメタン	0.02mg/L以下	<0.002			<0.002	
	テトラクロロエチレン	0.01mg/L以下	<0.001			<0.001	
	トリクロロエチレン	0.01mg/L以下	<0.001			<0.001	
	ベンゼン	0.01mg/L以下	<0.001			<0.001	
	塩素酸	0.6mg/L以下	<0.06	<0.06	0.07	0.12	0.18
	クロロ酢酸	0.02mg/L以下	<0.002			<0.002	
	クロロホルム	0.06mg/L以下	0.006			0.014	
	ジクロロ酢酸	0.03mg/L以下	0.004			0.008	
	ジブロモクロロメタン	0.1mg/L以下	0.002			0.002	
	臭素酸	0.01mg/L以下	<0.001			<0.001	
	総トリハロメタン	0.1mg/L以下	0.013			0.022	
	トリクロロ酢酸	0.03mg/L以下	0.004			0.010	
	ブロモジクロロメタン	0.03mg/L以下	0.005			0.006	
	ブロモホルム	0.09mg/L以下	<0.001			<0.001	
	ホルムアルデヒド	0.08mg/L以下	<0.008			<0.008	
	亜鉛及びその化合物	1.0mg/L以下	<0.1			<0.1	
	アルミニウム及びその化合物	0.2mg/L以下	0.02	0.02	0.02	0.04	0.05
	鉄及びその化合物	0.3mg/L以下	<0.01	<0.01	<0.01	<0.01	<0.01
	銅及びその化合物	1.0mg/L以下	<0.1			<0.1	
	ナトリウム及びその化合物	200mg/L以下	9.4			8.6	
	マンガン及びその化合物	0.05mg/L以下	<0.001	<0.001	<0.001	<0.001	<0.001
	塩化物イオン	200mg/L以下	14.6	13.4	12.7	12.1	13.4
	カルシウム、マグネシウム等(硬度)	300mg/L以下	37			28	
	蒸発残留物	500mg/L以下	80			81	
陰イオン界面活性剤	0.2mg/L以下	<0.02			<0.02		
ジェオスミン	0.00001mg/L以下	<0.000001	<0.000001	<0.000001	<0.000001	0.000001	
2-メチルイソボルネオール	0.00001mg/L以下	<0.000001	<0.000001	<0.000001	<0.000001	0.000001	
非イオン界面活性剤	0.02mg/L以下	<0.005			<0.005		
フェノール類	0.005mg/L以下	<0.0005			<0.0005		
有機物(全有機炭素(TOC)の量)	3mg/L以下	0.6	0.8	0.8	0.8	1.1	

(丸山浄水場 中区配水池) (1)

9月	10月	11月	12月	1月	2月	3月	最高	最低	平均	回数
25.0	25.0	19.0	8.6	6.0	3.3	8.3	27.3	3.3	17.8	12
23.9	24.0	17.7	12.9	6.9	6.2	7.6	26.6	6.2	17.1	12
0	0	0	0	0	0	0	0	0	0	12
不検出	不検出	不検出	不検出	不検出	不検出	不検出	不検出	不検出	不検出	12
	<0.0003			<0.0003			<0.0003	<0.0003	<0.0003	4
	<0.00005			<0.00005			<0.00005	<0.00005	<0.00005	4
	<0.001			<0.001			<0.001	<0.001	<0.001	4
	<0.001			<0.001			<0.001	<0.001	<0.001	4
	<0.001			<0.001			<0.001	<0.001	<0.001	4
	<0.002			<0.002			<0.002	<0.002	<0.002	4
<0.004	<0.004	<0.004	<0.004	<0.004	<0.004	<0.004	<0.004	<0.004	<0.004	12
	<0.001			<0.001			<0.001	<0.001	<0.001	4
0.34	0.25	0.26	0.29	0.26	0.24	0.24	0.47	0.24	0.32	12
0.22	0.28	0.26	0.26	0.28	0.30	0.30	0.30	0.20	0.26	12
	0.02			0.03			0.03	<0.02	0.02	4
	<0.0002			<0.0002			<0.0002	<0.0002	<0.0002	4
	<0.005			<0.005			<0.005	<0.005	<0.005	4
	<0.004			<0.004			<0.004	<0.004	<0.004	4
	<0.002			<0.002			<0.002	<0.002	<0.002	4
	<0.001			<0.001			<0.001	<0.001	<0.001	4
	<0.001			<0.001			<0.001	<0.001	<0.001	4
	<0.001			<0.001			<0.001	<0.001	<0.001	4
0.18	0.14	0.12	0.08	<0.06	<0.06	<0.06	0.18	<0.06	0.07	12
	<0.002			<0.002			<0.002	<0.002	<0.002	4
	0.010			0.004			0.014	0.004	0.008	4
	0.004			0.003			0.008	0.003	0.005	4
	0.002			0.002			0.002	0.002	0.002	4
	<0.001			<0.001			<0.001	<0.001	<0.001	4
	0.018			0.009			0.022	0.009	0.016	4
	0.007			<0.003			0.010	<0.003	0.005	4
	0.006			0.003			0.006	0.003	0.005	4
	<0.001			<0.001			<0.001	<0.001	<0.001	4
	<0.008			<0.008			<0.008	<0.008	<0.008	4
	<0.1			<0.1			<0.1	<0.1	<0.1	4
0.04	0.04	0.03	0.02	0.02	0.02	0.02	0.05	0.02	0.03	12
<0.01	<0.01	<0.01	<0.01	<0.01	<0.01	<0.01	<0.01	<0.01	<0.01	12
	<0.1			<0.1			<0.1	<0.1	<0.1	4
	8.3			9.4			9.4	8.3	8.9	4
<0.001	<0.001	<0.001	<0.001	<0.001	<0.001	<0.001	<0.001	<0.001	<0.001	12
12.1	12.5	12.6	13.2	14.0	14.0	14.3	14.6	12.1	13.2	12
	32			36			37	28	33	4
	83			86			86	80	82	4
	<0.02			<0.02			<0.02	<0.02	<0.02	4
<0.000001	<0.000001	<0.000001	0.000001	<0.000001	<0.000001	0.000001	0.000001	<0.000001	<0.000001	12
<0.000001	0.000001	<0.000001	<0.000001	<0.000001	<0.000001	<0.000001	0.000001	<0.000001	<0.000001	12
	<0.005			<0.005			<0.005	<0.005	<0.005	4
	<0.0005			<0.0005			<0.0005	<0.0005	<0.0005	4
0.7	0.6	0.6	0.7	0.7	0.7	0.7	1.1	0.6	0.7	12

(丸山浄水場 中区配水池) (2)

項 目		月	4月	5月	6月	7月	8月
基準項目	pH値	5.8以上8.6以下	7.3	7.4	7.4	7.4	7.4
	味	異常でないこと	異常なし	異常なし	異常なし	異常なし	異常なし
	臭気	異常でないこと	異常なし	異常なし	異常なし	異常なし	異常なし
	色度	5度以下	<0.5	<0.5	<0.5	<0.5	<0.5
	濁度	2度以下	<0.1	<0.1	<0.1	<0.1	<0.1
水質管理目標設定項目	アンチモン及びその化合物	0.02mg/L以下	<0.002			<0.002	
	ウラン及びその化合物	0.002mg/L以下(暫定)	<0.0002			<0.0002	
	ニッケル及びその化合物	0.02mg/L以下	<0.002			<0.002	
	1,2-ジクロロエタン	0.004mg/L以下	<0.0004			<0.0004	
	トルエン	0.4mg/L以下	<0.04			<0.04	
	フタル酸ジエチルヘキシル	0.08mg/L以下	<0.008				
	亜塩素酸	0.6mg/L以下	<0.06			<0.06	
	ジクロロアセトニトリル	0.01mg/L以下(暫定)	<0.001			0.001	
	抱水クロラール	0.02mg/L以下(暫定)	0.002			0.004	
	農薬類(別途記載)	総農薬方式 検出指標値が1以下	<1			<1	
	残留塩素	1mg/L以下	0.7	0.7	0.8	0.8	0.7
	遊離炭酸	20mg/L以下	1.8			1.3	
	1,1,1-トリクロロエタン	0.3mg/L以下	<0.03			<0.03	
	メチル-tert-ブチルエーテル	0.02mg/L以下	<0.002			<0.002	
	有機物等(過マンガン酸カリウム消費量)	3mg/L以下	1.3			1.6	
	臭気強度	3以下	1			1	
	ランゲリア指数	-1程度以上0付近	-1.7			-1.7	
	従属栄養細菌	2,000個/mL以下(暫定)					
	1,1-ジクロロエチレン	0.1mg/L以下	<0.01			<0.01	
	PFOS及びPFOA	和が0.00005mg/L以下(暫定)	<0.000005			<0.000005	
独自の項目	アンモニア態窒素						
	BOD						
	COD						
	紫外線吸光度(260nm)		0.039			0.058	
	浮遊物質(SS)						
	浸食性遊離炭酸		1.5			1.2	
	トリハロメタン生成能						
	1,1,2-トリクロロエタン		<0.0006			<0.0006	
	塩素要求量						
	電気伝導率		138	121	114	116	123
	アルカリ度		30.0			23.0	
	酸度		2.0			1.5	
	カリウム及びその化合物		1.4			1.4	
	硫酸イオン		9.8			7.9	
	臭化物イオン		<0.02			<0.02	
	カルシウム及びその化合物		12.0			9.3	
	マグネシウム及びその化合物		1.8			1.2	
	硝酸態窒素		0.35	0.47	0.45	0.41	0.34
	大腸菌群						
	嫌気性芽胞菌						
キシレン		<0.04			<0.04		
p-ジクロロベンゼン		<0.02			<0.02		
1,2-ジクロロプロパン		<0.006			<0.006		

(丸山浄水場 中区配水池) (2)

9月	10月	11月	12月	1月	2月	3月	最高	最低	平均	回数
7.4	7.4	7.4	7.4	7.3	7.5	7.5	7.5	7.3	7.4	12
異常なし	異常なし	異常なし	異常なし	異常なし	異常なし	異常なし			異常なし	12
異常なし	異常なし	異常なし	異常なし	異常なし	異常なし	異常なし			異常なし	12
<0.5	<0.5	<0.5	<0.5	<0.5	<0.5	<0.5	<0.5	<0.5	<0.5	12
<0.1	<0.1	<0.1	<0.1	<0.1	<0.1	<0.1	<0.1	<0.1	<0.1	12
	<0.002			<0.002			<0.002	<0.002	<0.002	4
	<0.0002			<0.0002			<0.0002	<0.0002	<0.0002	4
	<0.002			<0.002			<0.002	<0.002	<0.002	4
	<0.0004			<0.0004			<0.0004	<0.0004	<0.0004	4
	<0.04			<0.04			<0.04	<0.04	<0.04	4
									<0.008	1
	<0.06			<0.06			<0.06	<0.06	<0.06	4
	<0.001			<0.001			0.001	<0.001	<0.001	4
	0.003			<0.002			0.004	<0.002	0.002	4
	<1			<1			<1	<1	<1	4
0.7	0.7	0.8	0.8	0.7	0.7	0.7	0.8	0.7	0.7	12
	1.8			1.3			1.8	1.3	1.5	4
	<0.03			<0.03			<0.03	<0.03	<0.03	4
	<0.002			<0.002			<0.002	<0.002	<0.002	4
	1.2			1.6			1.6	1.2	1.4	4
	1			1			1	1	1	4
	-1.6			-1.8			-1.6	-1.8	-1.7	4
	<0.01			<0.01			<0.01	<0.01	<0.01	4
	<0.000005			<0.000005			<0.000005	<0.000005	<0.000005	4
	0.048			0.042			0.058	0.039	0.047	4
	1.6			1.1			1.6	1.1	1.4	4
	<0.0006			<0.0006			<0.0006	<0.0006	<0.0006	4
113	120	127	132	128	129	132	138	113	124	12
	26.0			31.5			31.5	23.0	27.6	4
	2.0			1.5			2.0	1.5	1.8	4
	1.4			1.4			1.4	1.4	1.4	4
	8.2			8.6			9.8	7.9	8.6	4
	<0.02			<0.02			<0.02	<0.02	<0.02	4
	10.3			11.5			12.0	9.3	10.8	4
	1.5			1.8			1.8	1.2	1.6	4
0.34	0.25	0.26	0.29	0.26	0.24	0.24	0.47	0.24	0.32	12
	<0.04			<0.04			<0.04	<0.04	<0.04	4
	<0.02			<0.02			<0.02	<0.02	<0.02	4
	<0.006			<0.006			<0.006	<0.006	<0.006	4

(丸山浄水場系 山口町名来1丁目) (1)

項 目		月	4月	5月	6月	7月	8月
分類	気温	基準値または 目標値	19.4	22.5	24.5	26.0	27.3
	水温		15.3	19.5	21.0	24.3	26.8
基準 項目	一般細菌	100個/mL以下	0	0	0	0	0
	大腸菌	検出されないこと	不検出	不検出	不検出	不検出	不検出
	カドミウム及びその化合物	0.003mg/L以下	<0.0003			<0.0003	
	水銀及びその化合物	0.0005mg/L以下					
	セレン及びその化合物	0.01mg/L以下	<0.001			<0.001	
	鉛及びその化合物	0.01mg/L以下	<0.001			<0.001	
	ヒ素及びその化合物	0.01mg/L以下	<0.001			<0.001	
	六価クロム化合物	0.02mg/L以下	<0.002			<0.002	
	亜硝酸態窒素	0.04mg/L以下	<0.004	<0.004	<0.004	<0.004	<0.004
	シアン化物イオン及び塩化シアン	0.01mg/L以下	<0.001			<0.001	
	硝酸態窒素及び亜硝酸態窒素	10mg/L以下	0.36	0.53	0.50	0.47	0.35
	フッ素及びその化合物	0.8mg/L以下	0.21	0.16	0.13	0.16	0.18
	ほう素及びその化合物	1.0mg/L以下	0.03			<0.02	
	四塩化炭素	0.002mg/L以下	<0.0002			<0.0002	
	1,4-ジオキサン	0.05mg/L以下					
	シス及びトランス-1,2-ジクロロエチレン	0.04mg/L以下	<0.004			<0.004	
	ジクロロメタン	0.02mg/L以下	<0.002			<0.002	
	テトラクロロエチレン	0.01mg/L以下	<0.001			<0.001	
	トリクロロエチレン	0.01mg/L以下	<0.001			<0.001	
	ベンゼン	0.01mg/L以下	<0.001			<0.001	
	塩素酸	0.6mg/L以下	<0.06	<0.06	0.07	0.12	0.17
	クロロ酢酸	0.02mg/L以下	<0.002			<0.002	
	クロロホルム	0.06mg/L以下	0.006			0.016	
	ジクロロ酢酸	0.03mg/L以下	0.005			0.005	
	ジブロモクロロメタン	0.1mg/L以下	0.003			0.002	
	臭素酸	0.01mg/L以下	<0.001			<0.001	
	総トリハロメタン	0.1mg/L以下	0.015			0.024	
	トリクロロ酢酸	0.03mg/L以下	0.005			0.012	
	ブロモジクロロメタン	0.03mg/L以下	0.006			0.006	
	ブロモホルム	0.09mg/L以下	<0.001			<0.001	
	ホルムアルデヒド	0.08mg/L以下	<0.008			<0.008	
	亜鉛及びその化合物	1.0mg/L以下	<0.1			<0.1	
	アルミニウム及びその化合物	0.2mg/L以下	0.02			0.04	
	鉄及びその化合物	0.3mg/L以下	0.02			0.04	
	銅及びその化合物	1.0mg/L以下	<0.1			<0.1	
	ナトリウム及びその化合物	200mg/L以下	9.9			9.2	
	マンガン及びその化合物	0.05mg/L以下	<0.001			<0.001	
	塩化物イオン	200mg/L以下	15.4	13.3	12.6	12.4	13.9
	カルシウム、マグネシウム等(硬度)	300mg/L以下	37			29	
	蒸発残留物	500mg/L以下	86			83	
	陰イオン界面活性剤	0.2mg/L以下					
	ジェオスミン	0.00001mg/L以下	<0.000001	<0.000001	<0.000001	<0.000001	0.000001
2-メチルイソボルネオール	0.00001mg/L以下	<0.000001	<0.000001	<0.000001	<0.000001	0.000002	
非イオン界面活性剤	0.02mg/L以下						
フェノール類	0.005mg/L以下						
有機物(全有機炭素(TOC)の量)	3mg/L以下	0.6	0.7	0.8	0.8	1.0	

(丸山浄水場系 山口町名来1丁目) (1)

9月	10月	11月	12月	1月	2月	3月	最高	最低	平均	回数
26.2	26.8	18.3	8.9	6.2	3.2	9.5	27.3	3.2	18.2	12
24.4	24.5	17.8	13.3	7.2	5.6	8.0	26.8	5.6	17.3	12
0	0	0	0	0	0	0	0	0	0	12
不検出	不検出	不検出	不検出	不検出	不検出	不検出	不検出	不検出	不検出	12
	<0.0003			<0.0003			<0.0003	<0.0003	<0.0003	4
	<0.001			<0.001			<0.001	<0.001	<0.001	4
	<0.001			<0.001			<0.001	<0.001	<0.001	4
	<0.001			<0.001			<0.001	<0.001	<0.001	4
	<0.001			<0.001			<0.001	<0.001	<0.001	4
	<0.002			<0.002			<0.002	<0.002	<0.002	4
<0.004	<0.004	<0.004	<0.004	<0.004	<0.004	<0.004	<0.004	<0.004	<0.004	12
	<0.001			<0.001			<0.001	<0.001	<0.001	4
0.37	0.26	0.27	0.31	0.26	0.23	0.23	0.53	0.23	0.34	12
0.14	0.21	0.18	0.20	0.21	0.24	0.23	0.24	0.13	0.19	12
	0.02			0.03			0.03	<0.02	0.02	4
	<0.0002			<0.0002			<0.0002	<0.0002	<0.0002	4
	<0.004			<0.004			<0.004	<0.004	<0.004	4
	<0.002			<0.002			<0.002	<0.002	<0.002	4
	<0.001			<0.001			<0.001	<0.001	<0.001	4
	<0.001			<0.001			<0.001	<0.001	<0.001	4
	<0.001			<0.001			<0.001	<0.001	<0.001	4
0.20	0.16	0.12	0.08	<0.06	<0.06	<0.06	0.20	<0.06	0.08	12
	<0.002			<0.002			<0.002	<0.002	<0.002	4
	0.011			0.004			0.016	0.004	0.009	4
	<0.003			<0.003			0.005	<0.003	<0.003	4
	0.003			0.003			0.003	0.002	0.003	4
	<0.001			<0.001			<0.001	<0.001	<0.001	4
	0.021			0.011			0.024	0.011	0.018	4
	0.007			<0.003			0.012	<0.003	0.006	4
	0.007			0.004			0.007	0.004	0.006	4
	<0.001			<0.001			<0.001	<0.001	<0.001	4
	<0.008			<0.008			<0.008	<0.008	<0.008	4
	<0.1			<0.1			<0.1	<0.1	<0.1	4
	0.04			0.02			0.04	0.02	0.03	4
	0.02			0.01			0.04	0.01	0.02	4
	<0.1			<0.1			<0.1	<0.1	<0.1	4
	8.7			9.9			9.9	8.7	9.4	4
	<0.001			<0.001			<0.001	<0.001	<0.001	4
12.0	12.8	12.6	13.5	14.8	14.7	15.0	15.4	12.0	13.6	12
	32			36			37	29	34	4
	85			89			89	83	86	4
<0.000001	<0.000001	<0.000001	0.000001	<0.000001	<0.000001	<0.000001	0.000001	<0.000001	<0.000001	12
<0.000001	0.000001	<0.000001	<0.000001	<0.000001	<0.000001	<0.000001	0.000002	<0.000001	<0.000001	12
0.7	0.6	0.6	0.6	0.6	0.6	0.6	1.0	0.6	0.7	12

(丸山浄水場系 山口町名来1丁目) (2)

項 目		月	4月	5月	6月	7月	8月
基準項目	pH値	5.8以上8.6以下	7.3	7.4	7.4	7.4	7.4
	味	異常でないこと	異常なし	異常なし	異常なし	異常なし	異常なし
	臭気	異常でないこと	異常なし	異常なし	異常なし	異常なし	異常なし
	色度	5度以下	<0.5	0.7	0.7	0.6	0.8
	濁度	2度以下	<0.1	<0.1	<0.1	<0.1	<0.1
水質管理目標設定項目	アンチモン及びその化合物	0.02mg/L以下	<0.002			<0.002	
	ウラン及びその化合物	0.002mg/L以下(暫定)	<0.0002			<0.0002	
	ニッケル及びその化合物	0.02mg/L以下	<0.002			<0.002	
	1,2-ジクロロエタン	0.004mg/L以下	<0.0004			<0.0004	
	トルエン	0.4mg/L以下	<0.04			<0.04	
	フタル酸ジエチルヘキシル	0.08mg/L以下					
	亜塩素酸	0.6mg/L以下	<0.06			<0.06	
	ジクロロアセトニトリル	0.01mg/L以下(暫定)	<0.001			0.001	
	抱水クロラール	0.02mg/L以下(暫定)	0.002			0.004	
	農薬類(別途記載)	総農薬方式 検出指標値が1以下					
	残留塩素	1mg/L以下	0.5	0.5	0.7	0.6	0.4
	遊離炭酸	20mg/L以下	1.8			1.3	
	1,1,1-トリクロロエタン	0.3mg/L以下	<0.03			<0.03	
	メチル-tert-ブチルエーテル	0.02mg/L以下	<0.002			<0.002	
	有機物等(過マンガン酸カリウム消費量)	3mg/L以下	1.1			1.6	
	臭気強度	3以下	1			1	
	ランゲリア指数	-1程度以上0付近	-1.7			-1.7	
	従属栄養細菌	2,000個/mL以下(暫定)	0			0	
1,1-ジクロロエチレン	0.1mg/L以下	<0.01			<0.01		
PFOS及びPFOA	和が0.00005mg/L以下(暫定)						
独自の項目	アンモニア態窒素						
	BOD						
	COD						
	紫外線吸光度(260nm)		0.044			0.072	
	浮遊物質(SS)						
	浸食性遊離炭酸		1.5			1.2	
	トリハロメタン生成能						
	1,1,2-トリクロロエタン		<0.0006			<0.0006	
	塩素要求量						
	電気伝導率		143	123	115	117	127
	アルカリ度		31.0			23.0	
	酸度		2.0			1.5	
	カリウム及びその化合物		1.4			1.4	
	硫酸イオン		10.5			8.4	
	臭化物イオン		<0.02			<0.02	
	カルシウム及びその化合物		11.7			9.4	
	マグネシウム及びその化合物		2.0			1.3	
	硝酸態窒素		0.36	0.53	0.50	0.47	0.35
	大腸菌群						
	嫌気性芽胞菌						
キシレン		<0.04			<0.04		
p-ジクロロベンゼン		<0.02			<0.02		
1,2-ジクロロプロパン		<0.006			<0.006		

(丸山浄水場系 山口町名来1丁目) (2)

9月	10月	11月	12月	1月	2月	3月	最高	最低	平均	回数
7.3	7.4	7.3	7.4	7.4	7.5	7.5	7.5	7.3	7.4	12
異常なし	異常なし	異常なし	異常なし	異常なし	異常なし	異常なし			異常なし	12
異常なし	異常なし	異常なし	異常なし	異常なし	異常なし	異常なし			異常なし	12
<0.5	<0.5	<0.5	<0.5	<0.5	<0.5	<0.5	0.8	<0.5	<0.5	12
<0.1	<0.1	<0.1	<0.1	<0.1	<0.1	<0.1	<0.1	<0.1	<0.1	12
	<0.002			<0.002			<0.002	<0.002	<0.002	4
	<0.0002			<0.0002			<0.0002	<0.0002	<0.0002	4
	<0.002			<0.002			<0.002	<0.002	<0.002	4
	<0.0004			<0.0004			<0.0004	<0.0004	<0.0004	4
	<0.04			<0.04			<0.04	<0.04	<0.04	4
	<0.06			<0.06			<0.06	<0.06	<0.06	4
	0.001			<0.001			0.001	<0.001	<0.001	4
	0.004			<0.002			0.004	<0.002	0.002	4
0.5	0.5	0.5	0.6	0.6	0.7	0.6	0.7	0.4	0.6	12
	1.8			1.3			1.8	1.3	1.5	4
	<0.03			<0.03			<0.03	<0.03	<0.03	4
	<0.002			<0.002			<0.002	<0.002	<0.002	4
	1.0			1.5			1.6	1.0	1.3	4
	1			1			1	1	1	4
	-1.6			-1.7			-1.6	-1.7	-1.7	4
	0			0			0	0	0	4
	<0.01			<0.01			<0.01	<0.01	<0.01	4
	0.051			0.040			0.072	0.040	0.052	4
	1.6			1.0			1.6	1.0	1.3	4
	<0.0006			<0.0006			<0.0006	<0.0006	<0.0006	4
114	125	131	136	135	134	138	143	114	128	12
	27.0			33.5			33.5	23.0	28.6	4
	2.0			1.5			2.0	1.5	1.8	4
	1.5			1.4			1.5	1.4	1.4	4
	8.7			9.2			10.5	8.4	9.2	4
	<0.02			<0.02			<0.02	<0.02	<0.02	4
	10.0			11.2			11.7	9.4	10.6	4
	1.7			2.0			2.0	1.3	1.8	4
0.37	0.26	0.27	0.31	0.26	0.23	0.23	0.53	0.23	0.34	12
	<0.04			<0.04			<0.04	<0.04	<0.04	4
	<0.02			<0.02			<0.02	<0.02	<0.02	4
	<0.006			<0.006			<0.006	<0.006	<0.006	4

(丸山浄水場系 山口町船坂) (1)

項 目		月	4月	5月	6月	7月	8月
分類	気温	基準値または 目標値	18.8	21.2	24.4	22.5	26.7
	水温		15.3	18.5	21.6	23.3	26.7
基準 項目	一般細菌	100個/mL以下	0	0	0	0	0
	大腸菌	検出されないこと	不検出	不検出	不検出	不検出	不検出
	カドミウム及びその化合物	0.003mg/L以下	<0.0003			<0.0003	
	水銀及びその化合物	0.0005mg/L以下					
	セレン及びその化合物	0.01mg/L以下	<0.001			<0.001	
	鉛及びその化合物	0.01mg/L以下	<0.001			<0.001	
	ヒ素及びその化合物	0.01mg/L以下	<0.001			<0.001	
	六価クロム化合物	0.02mg/L以下	<0.002			<0.002	
	亜硝酸態窒素	0.04mg/L以下	<0.004	<0.004	<0.004	<0.004	<0.004
	シアン化物イオン及び塩化シアン	0.01mg/L以下	<0.001			<0.001	
	硝酸態窒素及び亜硝酸態窒素	10mg/L以下	0.35	0.47	0.45	0.41	0.30
	フッ素及びその化合物	0.8mg/L以下	0.28	0.24	0.19	0.22	0.26
	ほう素及びその化合物	1.0mg/L以下	0.03			<0.02	
	四塩化炭素	0.002mg/L以下	<0.0002			<0.0002	
	1,4-ジオキサン	0.05mg/L以下					
	シス及びトランス-1,2-ジクロロエチレン	0.04mg/L以下	<0.004			<0.004	
	ジクロロメタン	0.02mg/L以下	<0.002			<0.002	
	テトラクロロエチレン	0.01mg/L以下	<0.001			<0.001	
	トリクロロエチレン	0.01mg/L以下	<0.001			<0.001	
	ベンゼン	0.01mg/L以下	<0.001			<0.001	
	塩素酸	0.6mg/L以下	<0.06	<0.06	0.07	0.12	0.18
	クロロ酢酸	0.02mg/L以下	<0.002			<0.002	
	クロロホルム	0.06mg/L以下	0.006			0.018	
	ジクロロ酢酸	0.03mg/L以下	0.005			0.006	
	ジブロモクロロメタン	0.1mg/L以下	0.002			0.002	
	臭素酸	0.01mg/L以下	<0.001			<0.001	
	総トリハロメタン	0.1mg/L以下	0.013			0.026	
	トリクロロ酢酸	0.03mg/L以下	0.005			0.012	
	ブロモジクロロメタン	0.03mg/L以下	0.005			0.006	
	ブロモホルム	0.09mg/L以下	<0.001			<0.001	
	ホルムアルデヒド	0.08mg/L以下	<0.008			<0.008	
	亜鉛及びその化合物	1.0mg/L以下	<0.1			<0.1	
	アルミニウム及びその化合物	0.2mg/L以下	0.02			0.04	
	鉄及びその化合物	0.3mg/L以下	<0.01			<0.01	
	銅及びその化合物	1.0mg/L以下	<0.1			<0.1	
	ナトリウム及びその化合物	200mg/L以下	9.4			8.9	
	マンガン及びその化合物	0.05mg/L以下	<0.001			<0.001	
	塩化物イオン	200mg/L以下	14.7	13.5	12.9	12.3	13.7
	カルシウム、マグネシウム等(硬度)	300mg/L以下	37			29	
	蒸発残留物	500mg/L以下	83			82	
	陰イオン界面活性剤	0.2mg/L以下					
	ジェオスミン	0.00001mg/L以下	<0.000001	<0.000001	<0.000001	<0.000001	0.000001
2-メチルイソボルネオール	0.00001mg/L以下	<0.000001	<0.000001	<0.000001	<0.000001	0.000001	
非イオン界面活性剤	0.02mg/L以下						
フェノール類	0.005mg/L以下						
有機物(全有機炭素(TOC)の量)	3mg/L以下	0.7	0.7	0.8	0.8	1.0	

(丸山浄水場系 山口町船坂) (1)

9月	10月	11月	12月	1月	2月	3月	最高	最低	平均	回数
24.2	23.1	17.0	7.1	3.6	1.9	10.4	26.7	1.9	16.7	12
24.1	23.5	17.9	14.3	8.2	7.6	7.8	26.7	7.6	17.4	12
0	0	0	0	0	0	0	0	0	0	12
不検出	不検出	不検出	不検出	不検出	不検出	不検出	不検出	不検出	不検出	12
	<0.0003			<0.0003			<0.0003	<0.0003	<0.0003	4
	<0.001			<0.001			<0.001	<0.001	<0.001	4
	<0.001			<0.001			<0.001	<0.001	<0.001	4
	<0.001			<0.001			<0.001	<0.001	<0.001	4
	<0.001			<0.001			<0.001	<0.001	<0.001	4
	<0.002			<0.002			<0.002	<0.002	<0.002	4
<0.004	<0.004	<0.004	<0.004	<0.004	<0.004	<0.004	<0.004	<0.004	<0.004	12
	<0.001			<0.001			<0.001	<0.001	<0.001	4
0.35	0.25	0.27	0.29	0.26	0.24	0.24	0.47	0.24	0.32	12
0.21	0.27	0.25	0.26	0.28	0.30	0.30	0.30	0.19	0.26	12
	0.02			0.03			0.03	<0.02	0.02	4
	<0.0002			<0.0002			<0.0002	<0.0002	<0.0002	4
	<0.004			<0.004			<0.004	<0.004	<0.004	4
	<0.002			<0.002			<0.002	<0.002	<0.002	4
	<0.001			<0.001			<0.001	<0.001	<0.001	4
	<0.001			<0.001			<0.001	<0.001	<0.001	4
	<0.001			<0.001			<0.001	<0.001	<0.001	4
0.19	0.14	0.12	0.08	<0.06	<0.06	<0.06	0.19	<0.06	0.08	12
	<0.002			<0.002			<0.002	<0.002	<0.002	4
	0.012			0.004			0.018	0.004	0.010	4
	0.004			0.004			0.006	0.004	0.005	4
	0.002			0.002			0.002	0.002	0.002	4
	<0.001			<0.001			<0.001	<0.001	<0.001	4
	0.020			0.010			0.026	0.010	0.017	4
	0.008			0.003			0.012	0.003	0.007	4
	0.006			0.004			0.006	0.004	0.005	4
	<0.001			<0.001			<0.001	<0.001	<0.001	4
	<0.008			<0.008			<0.008	<0.008	<0.008	4
	<0.1			<0.1			<0.1	<0.1	<0.1	4
	0.04			0.01			0.04	0.01	0.03	4
	<0.01			<0.01			<0.01	<0.01	<0.01	4
	<0.1			<0.1			<0.1	<0.1	<0.1	4
	8.2			9.4			9.4	8.2	9.0	4
	<0.001			<0.001			<0.001	<0.001	<0.001	4
12.1	12.5	12.6	13.0	14.2	14.1	14.4	14.7	12.1	13.3	12
	32			36			37	29	34	4
	80			82			83	80	82	4
<0.000001	<0.000001	<0.000001	<0.000001	<0.000001	<0.000001	<0.000001	0.000001	<0.000001	<0.000001	12
<0.000001	0.000001	<0.000001	<0.000001	<0.000001	<0.000001	<0.000001	0.000001	<0.000001	<0.000001	12
0.7	0.6	0.6	0.7	0.6	0.7	0.6	1.0	0.6	0.7	12

(丸山浄水場系 山口町船坂) (2)

項 目		月	4月	5月	6月	7月	8月
基準項目	pH値	5.8以上8.6以下	7.4	7.4	7.4	7.4	7.4
	味	異常でないこと	異常なし	異常なし	異常なし	異常なし	異常なし
	臭気	異常でないこと	異常なし	異常なし	異常なし	異常なし	異常なし
	色度	5度以下	<0.5	<0.5	<0.5	<0.5	<0.5
	濁度	2度以下	<0.1	<0.1	<0.1	<0.1	<0.1
水質管理目標設定項目	アンチモン及びその化合物	0.02mg/L以下	<0.002			<0.002	
	ウラン及びその化合物	0.002mg/L以下(暫定)	<0.0002			<0.0002	
	ニッケル及びその化合物	0.02mg/L以下	<0.002			<0.002	
	1,2-ジクロロエタン	0.004mg/L以下	<0.0004			<0.0004	
	トルエン	0.4mg/L以下	<0.04			<0.04	
	フタル酸ジエチルヘキシル	0.08mg/L以下					
	亜塩素酸	0.6mg/L以下	<0.06			<0.06	
	ジクロロアセトニトリル	0.01mg/L以下(暫定)	<0.001			0.001	
	抱水クロラール	0.02mg/L以下(暫定)	0.003			0.005	
	農薬類(別途記載)	総農薬方式 検出指標値が1以下					
	残留塩素	1mg/L以下	0.5	0.6	0.6	0.5	0.4
	遊離炭酸	20mg/L以下	1.3			0.9	
	1,1,1-トリクロロエタン	0.3mg/L以下	<0.03			<0.03	
	メチル-tert-ブチルエーテル	0.02mg/L以下	<0.002			<0.002	
	有機物等(過マンガン酸カリウム消費量)	3mg/L以下	1.4			1.6	
	臭気強度	3以下	1			1	
	ランゲリア指数	-1程度以上0付近	-1.6			-1.7	
	従属栄養細菌	2,000個/mL以下(暫定)	0			0	
1,1-ジクロロエチレン	0.1mg/L以下	<0.01			<0.01		
PFOS及びPFOA	和が0.00005mg/L以下(暫定)						
独自の項目	アンモニア態窒素						
	BOD						
	COD						
	紫外線吸光度(260nm)		0.039			0.058	
	浮遊物質(SS)						
	浸食性遊離炭酸		1.1			0.8	
	トリハロメタン生成能						
	1,1,2-トリクロロエタン		<0.0006			<0.0006	
	塩素要求量						
	電気伝導率		138	123	116	115	127
	アルカリ度		30.0			22.0	
	酸度		1.5			1.0	
	カリウム及びその化合物		1.4			1.5	
	硫酸イオン		10.0			7.7	
	臭化物イオン		<0.02			<0.02	
	カルシウム及びその化合物		12.0			9.5	
	マグネシウム及びその化合物		1.8			1.2	
	硝酸態窒素		0.35	0.47	0.45	0.41	0.30
	大腸菌群						
	嫌気性芽胞菌						
	キシレン		<0.04			<0.04	
p-ジクロロベンゼン		<0.02			<0.02		
1,2-ジクロロプロパン		<0.006			<0.006		

(丸山浄水場系 山口町船坂) (2)

9月	10月	11月	12月	1月	2月	3月	最高	最低	平均	回数
7.4	7.5	7.4	7.4	7.4	7.5	7.5	7.5	7.4	7.4	12
異常なし	異常なし	異常なし	異常なし	異常なし	異常なし	異常なし			異常なし	12
異常なし	異常なし	異常なし	異常なし	異常なし	異常なし	異常なし			異常なし	12
<0.5	<0.5	<0.5	<0.5	<0.5	<0.5	<0.5	<0.5	<0.5	<0.5	12
<0.1	<0.1	<0.1	<0.1	<0.1	<0.1	<0.1	<0.1	<0.1	<0.1	12
	<0.002			<0.002			<0.002	<0.002	<0.002	4
	<0.0002			<0.0002			<0.0002	<0.0002	<0.0002	4
	<0.002			<0.002			<0.002	<0.002	<0.002	4
	<0.0004			<0.0004			<0.0004	<0.0004	<0.0004	4
	<0.04			<0.04			<0.04	<0.04	<0.04	4
	<0.06			<0.06			<0.06	<0.06	<0.06	4
	0.001			<0.001			0.001	<0.001	<0.001	4
	0.004			<0.002			0.005	<0.002	0.003	4
0.5	0.5	0.6	0.6	0.6	0.7	0.6	0.7	0.4	0.6	12
	1.8			1.3			1.8	0.9	1.3	4
	<0.03			<0.03			<0.03	<0.03	<0.03	4
	<0.002			<0.002			<0.002	<0.002	<0.002	4
	1.1			1.6			1.6	1.1	1.4	4
	1			1			1	1	1	4
	-1.5			-1.7			-1.5	-1.7	-1.6	4
	0			0			0	0	0	4
	<0.01			<0.01			<0.01	<0.01	<0.01	4
	0.047			0.041			0.058	0.039	0.046	4
	1.6			1.1			1.6	0.8	1.2	4
	<0.0006			<0.0006			<0.0006	<0.0006	<0.0006	4
112	121	127	132	130	129	133	138	112	125	12
	26.0			32.5			32.5	22.0	27.6	4
	2.0			1.5			2.0	1.0	1.5	4
	1.5			1.4			1.5	1.4	1.4	4
	8.2			8.7			10.0	7.7	8.6	4
	<0.02			<0.02			<0.02	<0.02	<0.02	4
	10.5			11.3			12.0	9.5	10.8	4
	1.5			1.8			1.8	1.2	1.6	4
0.35	0.25	0.27	0.29	0.26	0.24	0.24	0.47	0.24	0.32	12
	<0.04			<0.04			<0.04	<0.04	<0.04	4
	<0.02			<0.02			<0.02	<0.02	<0.02	4
	<0.006			<0.006			<0.006	<0.006	<0.006	4

(東山台配水所 配水池) (1)

項 目		月	4月	5月	6月	7月	8月
分類	気温	基準値または 目標値	16.0	24.7	25.0	27.9	28.8
	水温		14.4	18.8	19.7	22.6	25.4
基準 項目	一般細菌	100個/mL以下	0	0	0	0	0
	大腸菌	検出されないこと	不検出	不検出	不検出	不検出	不検出
	カドミウム及びその化合物	0.003mg/L以下	<0.0003			<0.0003	
	水銀及びその化合物	0.0005mg/L以下	<0.00005			<0.00005	
	セレン及びその化合物	0.01mg/L以下	<0.001			<0.001	
	鉛及びその化合物	0.01mg/L以下	<0.001			<0.001	
	ヒ素及びその化合物	0.01mg/L以下	<0.001			<0.001	
	六価クロム化合物	0.02mg/L以下	<0.002			<0.002	
	亜硝酸態窒素	0.04mg/L以下	<0.004	<0.004	<0.004	<0.004	<0.004
	シアン化物イオン及び塩化シアン	0.01mg/L以下	<0.001			<0.001	
	硝酸態窒素及び亜硝酸態窒素	10mg/L以下	0.38	0.56	0.47	0.49	0.40
	フッ素及びその化合物	0.8mg/L以下	0.17	0.11	0.13	0.12	0.11
	ほう素及びその化合物	1.0mg/L以下	0.03			<0.02	
	四塩化炭素	0.002mg/L以下	<0.0002			<0.0002	
	1,4-ジオキサン	0.05mg/L以下	<0.005			<0.005	
	シス及びトランス-1,2-ジクロロエチレン	0.04mg/L以下	<0.004			<0.004	
	ジクロロメタン	0.02mg/L以下	<0.002			<0.002	
	テトラクロロエチレン	0.01mg/L以下	<0.001			<0.001	
	トリクロロエチレン	0.01mg/L以下	<0.001			<0.001	
	ベンゼン	0.01mg/L以下	<0.001			<0.001	
	塩素酸	0.6mg/L以下	<0.06	0.06	0.08	0.12	0.17
	クロロ酢酸	0.02mg/L以下	<0.002			<0.002	
	クロロホルム	0.06mg/L以下	0.004			0.011	
	ジクロロ酢酸	0.03mg/L以下	0.003			0.007	
	ジブロモクロロメタン	0.1mg/L以下	0.002			0.002	
	臭素酸	0.01mg/L以下	<0.001			<0.001	
	総トリハロメタン	0.1mg/L以下	0.010			0.019	
	トリクロロ酢酸	0.03mg/L以下	0.003			0.008	
	ブロモジクロロメタン	0.03mg/L以下	0.004			0.006	
	ブロモホルム	0.09mg/L以下	<0.001			<0.001	
	ホルムアルデヒド	0.08mg/L以下	<0.008			<0.008	
	亜鉛及びその化合物	1.0mg/L以下	<0.1			<0.1	
	アルミニウム及びその化合物	0.2mg/L以下	0.02	0.02	0.03	0.04	0.04
	鉄及びその化合物	0.3mg/L以下	<0.01	<0.01	<0.01	<0.01	<0.01
	銅及びその化合物	1.0mg/L以下	<0.1			<0.1	
	ナトリウム及びその化合物	200mg/L以下	10.1			9.0	
	マンガン及びその化合物	0.05mg/L以下	<0.001	<0.001	<0.001	<0.001	<0.001
	塩化物イオン	200mg/L以下	15.8	12.7	12.4	11.7	13.3
	カルシウム、マグネシウム等(硬度)	300mg/L以下	39			30	
	蒸発残留物	500mg/L以下	90			90	
	陰イオン界面活性剤	0.2mg/L以下	<0.02			<0.02	
ジェオスミン	0.00001mg/L以下	<0.000001	<0.000001	<0.000001	<0.000001	<0.000001	
2-メチルイソボルネオール	0.00001mg/L以下	<0.000001	<0.000001	<0.000001	<0.000001	<0.000001	
非イオン界面活性剤	0.02mg/L以下	<0.005			<0.005		
フェノール類	0.005mg/L以下	<0.0005			<0.0005		
有機物(全有機炭素(TOC)の量)	3mg/L以下	0.6	0.7	0.8	0.7	1.0	

(東山台配水所 配水池) (1)

9月	10月	11月	12月	1月	2月	3月	最高	最低	平均	回数
26.8	25.4	18.0	9.9	5.8	3.8	11.0	28.8	3.8	18.6	12
23.2	23.9	17.0	12.3	7.2	6.5	7.3	25.4	6.5	16.5	12
0	0	0	0	0	0	0	0	0	0	12
不検出	不検出	不検出	不検出	不検出	不検出	不検出	不検出	不検出	不検出	12
	<0.0003			<0.0003			<0.0003	<0.0003	<0.0003	4
	<0.00005			<0.00005			<0.00005	<0.00005	<0.00005	4
	<0.001			<0.001			<0.001	<0.001	<0.001	4
	<0.001			<0.001			<0.001	<0.001	<0.001	4
	<0.001			<0.001			<0.001	<0.001	<0.001	4
	<0.002			<0.002			<0.002	<0.002	<0.002	4
<0.004	<0.004	<0.004	<0.004	<0.004	<0.004	<0.004	<0.004	<0.004	<0.004	12
	<0.001			<0.001			<0.001	<0.001	<0.001	4
0.31	0.26	0.26	0.32	0.24	0.22	0.22	0.56	0.22	0.34	12
0.12	0.15	0.17	0.16	0.16	0.18	0.18	0.18	0.11	0.15	12
	0.03			0.03			0.03	<0.02	0.02	4
	<0.0002			<0.0002			<0.0002	<0.0002	<0.0002	4
	<0.005			<0.005			<0.005	<0.005	<0.005	4
	<0.004			<0.004			<0.004	<0.004	<0.004	4
	<0.002			<0.002			<0.002	<0.002	<0.002	4
	<0.001			<0.001			<0.001	<0.001	<0.001	4
	<0.001			<0.001			<0.001	<0.001	<0.001	4
	<0.001			<0.001			<0.001	<0.001	<0.001	4
0.20	0.18	0.12	0.08	<0.06	<0.06	<0.06	0.20	<0.06	0.08	12
	<0.002			<0.002			<0.002	<0.002	<0.002	4
	0.009			0.002			0.011	0.002	0.006	4
	0.005			<0.003			0.007	<0.003	0.004	4
	0.003			0.002			0.003	0.002	0.002	4
	<0.001			<0.001			<0.001	<0.001	<0.001	4
	0.018			0.007			0.019	0.007	0.014	4
	0.005			<0.003			0.008	<0.003	0.004	4
	0.006			0.003			0.006	0.003	0.005	4
	<0.001			<0.001			<0.001	<0.001	<0.001	4
	<0.008			<0.008			<0.008	<0.008	<0.008	4
	<0.1			<0.1			<0.1	<0.1	<0.1	4
0.04	0.05	0.04	0.02	0.02	0.02	0.02	0.05	0.02	0.03	12
<0.01	<0.01	<0.01	<0.01	<0.01	<0.01	<0.01	<0.01	<0.01	<0.01	12
	<0.1			<0.1			<0.1	<0.1	<0.1	4
	8.9			10.2			10.2	8.9	9.6	4
<0.001	<0.001	<0.001	<0.001	<0.001	<0.001	<0.001	<0.001	<0.001	<0.001	12
12.2	12.8	12.8	13.7	15.0	15.3	15.3	15.8	11.7	13.6	12
	35			36			39	30	35	4
	86			93			93	86	90	4
	<0.02			<0.02			<0.02	<0.02	<0.02	4
<0.000001	<0.000001	<0.000001	0.000001	<0.000001	<0.000001	<0.000001	0.000001	<0.000001	<0.000001	12
<0.000001	<0.000001	<0.000001	<0.000001	<0.000001	<0.000001	<0.000001	<0.000001	<0.000001	<0.000001	12
	<0.005			<0.005			<0.005	<0.005	<0.005	4
	<0.0005			<0.0005			<0.0005	<0.0005	<0.0005	4
0.6	0.6	0.6	0.6	0.5	0.6	0.6	1.0	0.5	0.6	12

(東山台配水所 配水池) (2)

項 目		月	4月	5月	6月	7月	8月
基準項目	pH値	5.8以上8.6以下	7.3	7.4	7.4	7.4	7.3
	味	異常でないこと	異常なし	異常なし	異常なし	異常なし	異常なし
	臭気	異常でないこと	異常なし	異常なし	異常なし	異常なし	異常なし
	色度	5度以下	<0.5	<0.5	<0.5	<0.5	<0.5
	濁度	2度以下	<0.1	<0.1	<0.1	<0.1	<0.1
水質管理目標設定項目	アンチモン及びその化合物	0.02mg/L以下	<0.002			<0.002	
	ウラン及びその化合物	0.002mg/L以下(暫定)	<0.0002			<0.0002	
	ニッケル及びその化合物	0.02mg/L以下	<0.002			<0.002	
	1,2-ジクロロエタン	0.004mg/L以下	<0.0004			<0.0004	
	トルエン	0.4mg/L以下	<0.04			<0.04	
	フタル酸ジエチルヘキシル	0.08mg/L以下	<0.008				
	亜塩素酸	0.6mg/L以下	<0.06			<0.06	
	ジクロロアセトニトリル	0.01mg/L以下(暫定)	<0.001			<0.001	
	抱水クロラール	0.02mg/L以下(暫定)	<0.002			0.003	
	農薬類(別途記載)	総農薬方式 検出指標値が1以下	<1			<1	
	残留塩素	1mg/L以下	0.9	0.7	0.9	1.0	0.9
	遊離炭酸	20mg/L以下	1.8			1.3	
	1,1,1-トリクロロエタン	0.3mg/L以下	<0.03			<0.03	
	メチル-tert-ブチルエーテル	0.02mg/L以下	<0.002			<0.002	
	有機物等(過マンガン酸カリウム消費量)	3mg/L以下	0.9			1.6	
	臭気強度	3以下	1			1	
	ランゲリア指数	-1程度以上0付近	-1.7			-1.7	
	従属栄養細菌	2,000個/mL以下(暫定)					
	1,1-ジクロロエチレン	0.1mg/L以下	<0.01			<0.01	
PFOS及びPFOA	和が0.00005mg/L以下(暫定)	<0.000005			<0.000005		
独自の項目	アンモニア態窒素						
	BOD						
	COD						
	紫外線吸光度(260nm)		0.039			0.055	
	浮遊物質(SS)						
	浸食性遊離炭酸		1.5			1.2	
	トリハロメタン生成能						
	1,1,2-トリクロロエタン		<0.0006			<0.0006	
	塩素要求量						
	電気伝導率		146	116	118	119	125
	アルカリ度		32.0			23.0	
	酸度		2.0			1.5	
	カリウム及びその化合物		1.4			1.4	
	硫酸イオン		10.7			8.6	
	臭化物イオン		<0.02			<0.02	
	カルシウム及びその化合物		12.1			9.7	
	マグネシウム及びその化合物		2.1			1.5	
	硝酸態窒素		0.38	0.56	0.47	0.49	0.40
	大腸菌群						
	嫌気性芽胞菌						
キシレン		<0.04			<0.04		
p-ジクロロベンゼン		<0.02			<0.02		
1,2-ジクロロプロパン		<0.006			<0.006		

(東山台配水所 配水池) (2)

9月	10月	11月	12月	1月	2月	3月	最高	最低	平均	回数
7.3	7.4	7.3	7.4	7.4	7.5	7.5	7.5	7.3	7.4	12
異常なし	異常なし	異常なし	異常なし	異常なし	異常なし	異常なし			異常なし	12
異常なし	異常なし	異常なし	異常なし	異常なし	異常なし	異常なし			異常なし	12
<0.5	<0.5	<0.5	<0.5	<0.5	<0.5	<0.5	<0.5	<0.5	<0.5	12
<0.1	<0.1	<0.1	<0.1	<0.1	<0.1	<0.1	<0.1	<0.1	<0.1	12
	<0.002			<0.002			<0.002	<0.002	<0.002	4
	<0.0002			<0.0002			<0.0002	<0.0002	<0.0002	4
	<0.002			<0.002			<0.002	<0.002	<0.002	4
	<0.0004			<0.0004			<0.0004	<0.0004	<0.0004	4
	<0.04			<0.04			<0.04	<0.04	<0.04	4
									<0.008	1
	<0.06			<0.06			<0.06	<0.06	<0.06	4
	<0.001			<0.001			<0.001	<0.001	<0.001	4
	0.002			<0.002			0.003	<0.002	<0.002	4
	<1			<1			<1	<1	<1	4
0.9	0.8	0.9	0.9	0.9	0.8	0.8	1.0	0.7	0.9	12
	1.8			1.8			1.8	1.3	1.6	4
	<0.03			<0.03			<0.03	<0.03	<0.03	4
	<0.002			<0.002			<0.002	<0.002	<0.002	4
	1.0			1.5			1.6	0.9	1.2	4
	1			1			1	1	1	4
	-1.5			-1.7			-1.5	-1.7	-1.6	4
	<0.01			<0.01			<0.01	<0.01	<0.01	4
	<0.000005			<0.000005			<0.000005	<0.000005	<0.000005	4
	0.046			0.039			0.055	0.039	0.045	4
	1.6			1.4			1.6	1.2	1.4	4
	<0.0006			<0.0006			<0.0006	<0.0006	<0.0006	4
119	128	133	139	138	138	142	146	116	130	12
	28.0			35.0			35.0	23.0	29.5	4
	2.0			2.0			2.0	1.5	1.9	4
	1.5			1.4			1.5	1.4	1.4	4
	9.0			9.5			10.7	8.6	9.4	4
	<0.02			<0.02			<0.02	<0.02	<0.02	4
	10.9			10.8			12.1	9.7	10.9	4
	1.8			2.2			2.2	1.5	1.9	4
0.31	0.26	0.26	0.32	0.24	0.22	0.22	0.56	0.22	0.34	12
	<0.04			<0.04			<0.04	<0.04	<0.04	4
	<0.02			<0.02			<0.02	<0.02	<0.02	4
	<0.006			<0.006			<0.006	<0.006	<0.006	4

(県水受水系 宝生ヶ丘1丁目) (1)

項 目		月	4月	5月	6月	7月	8月
分類	気温	基準値または 目標値	19.6	23.7	27.8	29.7	29.3
	水温		16.1	21.2	22.2	25.5	28.6
基 準 項 目	一般細菌	100個/mL以下	0	0	0	0	0
	大腸菌	検出されないこと	不検出	不検出	不検出	不検出	不検出
	カドミウム及びその化合物	0.003mg/L以下	<0.0003			<0.0003	
	水銀及びその化合物	0.0005mg/L以下					
	セレン及びその化合物	0.01mg/L以下	<0.001			<0.001	
	鉛及びその化合物	0.01mg/L以下	<0.001			<0.001	
	ヒ素及びその化合物	0.01mg/L以下	<0.001			<0.001	
	六価クロム化合物	0.02mg/L以下	<0.002			<0.002	
	亜硝酸態窒素	0.04mg/L以下	<0.004	<0.004	<0.004	<0.004	<0.004
	シアン化物イオン及び塩化シアン	0.01mg/L以下	<0.001			<0.001	
	硝酸態窒素及び亜硝酸態窒素	10mg/L以下	0.39	0.56	0.50	0.49	0.43
	フッ素及びその化合物	0.8mg/L以下	0.16	0.11	0.12	0.11	0.11
	ほう素及びその化合物	1.0mg/L以下	0.03			<0.02	
	四塩化炭素	0.002mg/L以下	<0.0002			<0.0002	
	1,4-ジオキサン	0.05mg/L以下					
	シス及びトランス-1,2-ジクロロエチレン	0.04mg/L以下	<0.004			<0.004	
	ジクロロメタン	0.02mg/L以下	<0.002			<0.002	
	テトラクロロエチレン	0.01mg/L以下	<0.001			<0.001	
	トリクロロエチレン	0.01mg/L以下	<0.001			<0.001	
	ベンゼン	0.01mg/L以下	<0.001			<0.001	
	塩素酸	0.6mg/L以下	<0.06	<0.06	0.07	0.11	0.18
	クロロ酢酸	0.02mg/L以下	<0.002			<0.002	
	クロロホルム	0.06mg/L以下	0.005			0.012	
	ジクロロ酢酸	0.03mg/L以下	0.003			0.006	
	ジブロモクロロメタン	0.1mg/L以下	0.003			0.002	
	臭素酸	0.01mg/L以下	<0.001			<0.001	
	総トリハロメタン	0.1mg/L以下	0.013			0.020	
	トリクロロ酢酸	0.03mg/L以下	0.004			0.010	
	ブロモジクロロメタン	0.03mg/L以下	0.005			0.006	
	ブロモホルム	0.09mg/L以下	<0.001			<0.001	
	ホルムアルデヒド	0.08mg/L以下	<0.008			<0.008	
	亜鉛及びその化合物	1.0mg/L以下	<0.1			<0.1	
	アルミニウム及びその化合物	0.2mg/L以下	0.02			0.04	
	鉄及びその化合物	0.3mg/L以下	<0.01			0.01	
	銅及びその化合物	1.0mg/L以下	<0.1			<0.1	
	ナトリウム及びその化合物	200mg/L以下	10.2			9.3	
	マンガン及びその化合物	0.05mg/L以下	<0.001			<0.001	
	塩化物イオン	200mg/L以下	15.8	12.8	12.4	12.0	13.9
	カルシウム、マグネシウム等(硬度)	300mg/L以下	40			30	
	蒸発残留物	500mg/L以下	88			92	
陰イオン界面活性剤	0.2mg/L以下						
ジェオスミン	0.00001mg/L以下	<0.000001	<0.000001	<0.000001	<0.000001	<0.000001	
2-メチルイソボルネオール	0.00001mg/L以下	<0.000001	<0.000001	<0.000001	<0.000001	<0.000001	
非イオン界面活性剤	0.02mg/L以下						
フェノール類	0.005mg/L以下						
有機物(全有機炭素(TOC)の量)	3mg/L以下	0.6	0.7	0.8	0.8	1.1	

(県水受水系 宝生ヶ丘1丁目) (1)

9月	10月	11月	12月	1月	2月	3月	最高	最低	平均	回数
28.1	26.8	19.3	12.2	7.3	4.9	8.7	29.7	4.9	19.8	12
25.1	25.0	18.3	13.4	8.2	7.8	8.6	28.6	7.8	18.3	12
0	0	0	0	0	0	0	0	0	0	12
不検出	不検出	不検出	不検出	不検出	不検出	不検出	不検出	不検出	不検出	12
	<0.0003			<0.0003			<0.0003	<0.0003	<0.0003	4
	<0.001			<0.001			<0.001	<0.001	<0.001	4
	<0.001			<0.001			<0.001	<0.001	<0.001	4
	<0.001			<0.001			<0.001	<0.001	<0.001	4
	<0.001			<0.001			<0.001	<0.001	<0.001	4
	<0.002			<0.002			<0.002	<0.002	<0.002	4
<0.004	<0.004	<0.004	<0.004	<0.004	<0.004	<0.004	<0.004	<0.004	<0.004	12
	<0.001			<0.001			<0.001	<0.001	<0.001	4
0.36	0.26	0.27	0.32	0.26	0.23	0.23	0.56	0.23	0.36	12
0.12	0.15	0.16	0.16	0.16	0.17	0.18	0.18	0.11	0.14	12
	0.03			0.03			0.03	<0.02	0.02	4
	<0.0002			<0.0002			<0.0002	<0.0002	<0.0002	4
	<0.004			<0.004			<0.004	<0.004	<0.004	4
	<0.002			<0.002			<0.002	<0.002	<0.002	4
	<0.001			<0.001			<0.001	<0.001	<0.001	4
	<0.001			<0.001			<0.001	<0.001	<0.001	4
	<0.001			<0.001			<0.001	<0.001	<0.001	4
0.20	0.17	0.12	0.08	<0.06	<0.06	<0.06	0.20	<0.06	0.08	12
	<0.002			<0.002			<0.002	<0.002	<0.002	4
	0.009			0.002			0.012	0.002	0.007	4
	0.005			<0.003			0.006	<0.003	0.004	4
	0.003			0.002			0.003	0.002	0.002	4
	<0.001			<0.001			<0.001	<0.001	<0.001	4
	0.019			0.008			0.020	0.008	0.015	4
	0.006			<0.003			0.010	<0.003	0.005	4
	0.007			0.004			0.007	0.004	0.006	4
	<0.001			<0.001			<0.001	<0.001	<0.001	4
	<0.008			<0.008			<0.008	<0.008	<0.008	4
	<0.1			<0.1			<0.1	<0.1	<0.1	4
	0.04			0.02			0.04	0.02	0.03	4
	<0.01			<0.01			0.01	<0.01	<0.01	4
	<0.1			<0.1			<0.1	<0.1	<0.1	4
	8.8			10.2			10.2	8.8	9.6	4
	<0.001			<0.001			<0.001	<0.001	<0.001	4
12.3	12.9	12.6	13.6	15.1	15.2	15.3	15.8	12.0	13.6	12
	35			37			40	30	35	4
	88			88			92	88	89	4
<0.000001	<0.000001	<0.000001	0.000001	<0.000001	<0.000001	<0.000001	0.000001	<0.000001	<0.000001	12
<0.000001	<0.000001	0.000001	<0.000001	<0.000001	<0.000001	<0.000001	0.000001	<0.000001	<0.000001	12
0.6	0.6	0.6	0.6	0.5	0.6	0.5	1.1	0.5	0.7	12

(県水受水系 宝生ヶ丘1丁目) (2)

	項 目	月	4月	5月	6月	7月	8月
基準項目	pH値	5.8以上8.6以下	7.4	7.4	7.4	7.4	7.4
	味	異常でないこと	異常なし	異常なし	異常なし	異常なし	異常なし
	臭気	異常でないこと	異常なし	異常なし	異常なし	異常なし	異常なし
	色度	5度以下	<0.5	<0.5	<0.5	<0.5	<0.5
	濁度	2度以下	<0.1	<0.1	<0.1	<0.1	<0.1
水質管理目標設定項目	アンチモン及びその化合物	0.02mg/L以下	<0.002			<0.002	
	ウラン及びその化合物	0.002mg/L以下(暫定)	<0.0002			<0.0002	
	ニッケル及びその化合物	0.02mg/L以下	<0.002			<0.002	
	1,2-ジクロロエタン	0.004mg/L以下	<0.0004			<0.0004	
	トルエン	0.4mg/L以下	<0.04			<0.04	
	フタル酸ジエチルヘキシル	0.08mg/L以下					
	亜塩素酸	0.6mg/L以下	<0.06			<0.06	
	ジクロロアセトニトリル	0.01mg/L以下(暫定)	<0.001			0.001	
	抱水クロラール	0.02mg/L以下(暫定)	<0.002			0.003	
	農薬類(別途記載)	総農薬方式 検出指標値が1以下					
	残留塩素	1mg/L以下	0.7	0.6	0.7	0.7	0.7
	遊離炭酸	20mg/L以下	1.3			1.3	
	1,1,1-トリクロロエタン	0.3mg/L以下	<0.03			<0.03	
	メチル-tert-ブチルエーテル	0.02mg/L以下	<0.002			<0.002	
	有機物等(過マンガン酸カリウム消費量)	3mg/L以下	1.2			1.6	
	臭気強度	3以下	1			1	
	ランゲリア指数	-1程度以上0付近	-1.5			-1.6	
	従属栄養細菌	2,000個/mL以下(暫定)	0			0	
	1,1-ジクロロエチレン	0.1mg/L以下	<0.01			<0.01	
PFOS及びPFOA	和が0.00005mg/L以下(暫定)						
独自の項目	アンモニア態窒素						
	BOD						
	COD						
	紫外線吸光度(260nm)		0.077			0.058	
	浮遊物質(SS)						
	浸食性遊離炭酸		1.1			1.2	
	トリハロメタン生成能						
	1,1,2-トリクロロエタン		<0.0006			<0.0006	
	塩素要求量						
	電気伝導率		147	118	117	118	124
	アルカリ度		32.0			23.0	
	酸度		1.5			1.5	
	カリウム及びその化合物		1.5			1.5	
	硫酸イオン		10.6			8.5	
	臭化物イオン		<0.02			<0.02	
	カルシウム及びその化合物		12.4			9.6	
	マグネシウム及びその化合物		2.1			1.4	
	硝酸態窒素		0.39	0.56	0.50	0.49	0.43
	大腸菌群						
	嫌気性芽胞菌						
キシレン		<0.04			<0.04		
p-ジクロロベンゼン		<0.02			<0.02		
1,2-ジクロロプロパン		<0.006			<0.006		

(県水受水系 宝生ヶ丘1丁目) (2)

9月	10月	11月	12月	1月	2月	3月	最高	最低	平均	回数
7.4	7.5	7.4	7.4	7.4	7.5	7.5	7.5	7.4	7.4	12
異常なし	異常なし	異常なし	異常なし	異常なし	異常なし	異常なし			異常なし	12
異常なし	異常なし	異常なし	異常なし	異常なし	異常なし	異常なし			異常なし	12
<0.5	<0.5	<0.5	<0.5	<0.5	<0.5	<0.5	<0.5	<0.5	<0.5	12
<0.1	<0.1	<0.1	<0.1	<0.1	<0.1	<0.1	<0.1	<0.1	<0.1	12
	<0.002			<0.002			<0.002	<0.002	<0.002	4
	<0.0002			<0.0002			<0.0002	<0.0002	<0.0002	4
	<0.002			<0.002			<0.002	<0.002	<0.002	4
	<0.0004			<0.0004			<0.0004	<0.0004	<0.0004	4
	<0.04			<0.04			<0.04	<0.04	<0.04	4
	<0.06			<0.06			<0.06	<0.06	<0.06	4
	<0.001			<0.001			0.001	<0.001	<0.001	4
	0.003			<0.002			0.003	<0.002	<0.002	4
0.7	0.6	0.7	0.8	0.7	0.6	0.8	0.8	0.6	0.7	12
	1.8			1.3			1.8	1.3	1.4	4
	<0.03			<0.03			<0.03	<0.03	<0.03	4
	<0.002			<0.002			<0.002	<0.002	<0.002	4
	0.9			1.6			1.6	0.9	1.3	4
	1			1			1	1	1	4
	-1.4			-1.7			-1.4	-1.7	-1.6	4
	0			0			0	0	0	4
	<0.01			<0.01			<0.01	<0.01	<0.01	4
	0.044			0.037			0.077	0.037	0.054	4
	1.5			1.0			1.5	1.0	1.2	4
	<0.0006			<0.0006			<0.0006	<0.0006	<0.0006	4
118	130	134	139	138	139	143	147	117	130	12
	29.0			36.0			36.0	23.0	30.0	4
	2.0			1.5			2.0	1.5	1.6	4
	1.6			1.5			1.6	1.5	1.5	4
	9.1			9.6			10.6	8.5	9.4	4
	<0.02			<0.02			<0.02	<0.02	<0.02	4
	10.9			11.0			12.4	9.6	11.0	4
	1.9			2.2			2.2	1.4	1.9	4
0.36	0.26	0.27	0.32	0.26	0.23	0.23	0.56	0.23	0.36	12
	<0.04			<0.04			<0.04	<0.04	<0.04	4
	<0.02			<0.02			<0.02	<0.02	<0.02	4
	<0.006			<0.006			<0.006	<0.006	<0.006	4

7 毎日検査（配水管末残留塩素）年度統計値

地点名	最高	最低	平均	回数
田 近 野 町	0.9	0.6	0.8	365
室 川 町	1.0	0.6	0.8	365
小松北町2丁目	1.0	0.6	0.7	365
苦楽園三番町	0.9	0.6	0.7	365
鷲林寺1丁目	0.8	0.4	0.6	365
苦楽園五番町	0.8	0.5	0.6	365
段 上 町	1.0	0.7	0.9	365
鳴尾浜2丁目	0.9	0.4	0.7	365
西宮浜4丁目	0.9	0.6	0.7	365
大 浜 町	1.0	0.4	0.9	365
山 口 町 船 坂	0.8	0.4	0.7	365
宝 生 ケ 丘	1.0	0.6	0.8	365

自動水質監視装置により24時間連続監視

8 農薬試験結果

番号	項目名	管理目標値 (mg/L)	鳴尾浄水場 浅井戸系		鳴尾浄水場 深井戸系		鳴尾浄水場 第一配水池		鳴尾浄水場 第二配水池	
			最大	m/n	最大	m/n	最大	m/n	最大	m/n
1	1,3-ジクロロプロペン(D-D)	0.05	< 0.0005	0/1	< 0.0005	0/1	< 0.0005	0/4	< 0.0005	0/4
2	2,2-DPA(ダラボン)	0.08	< 0.0008	0/1	< 0.0008	0/1	< 0.0008	0/4	< 0.0008	0/4
3	2,4-D(2,4-PA)	0.02	< 0.0002	0/1	< 0.0002	0/1	< 0.0002	0/4	< 0.0002	0/4
4	EPN	0.004	< 0.0004	0/1	< 0.0004	0/1	< 0.0004	0/4	< 0.0004	0/4
5	MCPA	0.005	< 0.0005	0/1	< 0.0005	0/1	< 0.0005	0/4	< 0.0005	0/4
6	アシュラム	0.9	< 0.009	0/1	< 0.009	0/1	< 0.009	0/4	< 0.009	0/4
7	アセフェート	0.006	< 0.0006	0/1	< 0.0006	0/1	< 0.0006	0/4	< 0.0006	0/4
8	アトラジン	0.01	< 0.0001	0/1	< 0.0001	0/1	< 0.0001	0/4	< 0.0001	0/4
9	アニロホス	0.003	< 0.0003	0/1	< 0.0003	0/1	< 0.0003	0/4	< 0.0003	0/4
10	アミトラズ	0.006	< 0.0006	0/1	< 0.0006	0/1	< 0.0006	0/4	< 0.0006	0/4
11	アラクロール	0.03	< 0.0003	0/1	< 0.0003	0/1	< 0.0003	0/4	< 0.0003	0/4
12	イソキサチオン	0.005	< 0.0005	0/1	< 0.0005	0/1	< 0.0005	0/4	< 0.0005	0/4
13	イソフェンホス	0.001	< 0.0003	0/1	< 0.0003	0/1	< 0.0003	0/4	< 0.0003	0/4
14	イソプロカルブ(MIPC)	0.01	< 0.0001	0/1	< 0.0001	0/1	< 0.0001	0/4	< 0.0001	0/4
15	イソプロチオラン(IPT)	0.3	< 0.003	0/1	< 0.003	0/1	< 0.003	0/4	< 0.003	0/4
16	イプロベンホス(IBP)	0.09	< 0.0009	0/1	< 0.0009	0/1	< 0.0009	0/4	< 0.0009	0/4
17	イミクタジン	0.006	< 0.0005	0/1	< 0.0005	0/1	< 0.0005	0/4	< 0.0005	0/4
18	インダノファン	0.009	< 0.0009	0/1	< 0.0009	0/1	< 0.0009	0/4	< 0.0009	0/4
19	エスプロカルブ	0.03	< 0.0003	0/1	< 0.0003	0/1	< 0.0003	0/4	< 0.0003	0/4
20	エトフェンプロックス	0.08	< 0.0008	0/1	< 0.0008	0/1	< 0.0008	0/4	< 0.0008	0/4
21	エンドスルファン	0.01	< 0.0001	0/1	< 0.0001	0/1	< 0.0001	0/4	< 0.0001	0/4
22	オキサジクロメホン	0.02	< 0.0002	0/1	< 0.0002	0/1	< 0.0002	0/4	< 0.0002	0/4
23	オキシ銅(有機銅)	0.03	< 0.0003	0/1	< 0.0003	0/1	< 0.0003	0/4	< 0.0003	0/4
24	オリサストロビン	0.1	< 0.001	0/1	< 0.001	0/1	< 0.001	0/4	< 0.001	0/4
25	カズサホス	0.0006	< 0.00002	0/1	< 0.00002	0/1	< 0.00002	0/4	< 0.00002	0/4
26	カフェンストロール	0.008	< 0.0008	0/1	< 0.0008	0/1	< 0.0008	0/4	< 0.0008	0/4
27	カルタップ	0.08	< 0.0008	0/1	< 0.0008	0/1	< 0.0008	0/4	< 0.0008	0/4
28	カルバリル(NAC)	0.02	< 0.0002	0/1	< 0.0002	0/1	< 0.0002	0/4	< 0.0002	0/4
29	カルボフラン	0.0003	< 0.00003	0/1	< 0.00003	0/1	< 0.00003	0/4	< 0.00003	0/4
30	キノクラミン(ACN)	0.005	< 0.00005	0/1	< 0.00005	0/1	< 0.00005	0/4	< 0.00005	0/4
31	キャプタン	0.3	< 0.003	0/1	< 0.003	0/1	< 0.003	0/4	< 0.003	0/4
32	クミルロン	0.03	< 0.0003	0/1	< 0.0003	0/1	< 0.0003	0/4	< 0.0003	0/4
33	グリホサート	2	< 0.02	0/1	< 0.02	0/1	< 0.02	0/4	< 0.02	0/4
34	グルホシネート	0.02	< 0.005	0/1	< 0.005	0/1	< 0.005	0/4	< 0.005	0/4
35	クロメプロップ	0.02	< 0.0002	0/1	< 0.0002	0/1	< 0.0002	0/4	< 0.0002	0/4
36	クロルニトロフェン(CNP)	0.0001	< 0.0001	0/1	< 0.0001	0/1	< 0.0001	0/4	< 0.0001	0/4
37	クロルピリホス	0.003	< 0.00003	0/1	< 0.00003	0/1	< 0.00003	0/4	< 0.00003	0/4
38	クロタロニル(TPN)	0.05	< 0.0005	0/1	< 0.0005	0/1	< 0.0005	0/4	< 0.0005	0/4
39	シアナジン	0.001	< 0.00002	0/1	< 0.00002	0/1	< 0.00002	0/4	< 0.00002	0/4
40	シアンホス(CYAP)	0.003	< 0.00003	0/1	< 0.00003	0/1	< 0.00003	0/4	< 0.00003	0/4
41	ジウロン(DCMU)	0.02	< 0.0002	0/1	< 0.0002	0/1	< 0.0002	0/4	< 0.0002	0/4
42	ジクロベニル(DBN)	0.03	< 0.0003	0/1	< 0.0003	0/1	< 0.0003	0/4	< 0.0003	0/4
43	ジクロルボス(DDVP)	0.008	< 0.00008	0/1	< 0.00008	0/1	< 0.00008	0/4	< 0.00008	0/4
44	ジクワット	0.01	< 0.0005	0/1	< 0.0005	0/1	< 0.0005	0/4	< 0.0005	0/4
45	ジスルホトン(エチルチオメトン)	0.004	< 0.00004	0/1	< 0.00004	0/1	< 0.00004	0/4	< 0.00004	0/4
47	ジチオビル	0.009	< 0.00009	0/1	< 0.00009	0/1	< 0.00009	0/4	< 0.00009	0/4
48	シハロホップブチル	0.006	< 0.00006	0/1	< 0.00006	0/1	< 0.00006	0/4	< 0.00006	0/4
49	シマジン(CAT)	0.003	< 0.00003	0/1	< 0.00003	0/1	< 0.00003	0/4	< 0.00003	0/4
50	ジメタメトリン	0.02	< 0.0002	0/1	< 0.0002	0/1	< 0.0002	0/4	< 0.0002	0/4
51	ジメエート	0.05	< 0.0005	0/1	< 0.0005	0/1	< 0.0005	0/4	< 0.0005	0/4
52	シメトリン	0.03	< 0.0003	0/1	< 0.0003	0/1	< 0.0003	0/4	< 0.0003	0/4
53	ダイアジノン	0.003	< 0.00003	0/1	< 0.00003	0/1	< 0.00003	0/4	< 0.00003	0/4
54	ダイムロン	0.8	< 0.008	0/1	< 0.008	0/1	< 0.008	0/4	< 0.008	0/4
55	ダブメット、メタム(カーバム) 及びメチルイソチオシアネート	0.01	< 0.0001	0/1	< 0.0001	0/1	< 0.0001	0/4	< 0.0001	0/4
56	チアジニル	0.1	< 0.001	0/1	< 0.001	0/1	< 0.001	0/4	< 0.001	0/4
57	チウラム	0.02	< 0.0002	0/1	< 0.0002	0/1	< 0.0002	0/4	< 0.0002	0/4

m/n:検出回数/測定回数

番号	項目名	管理目標値 (mg/L)	鳴尾浄水場 浅井戸系		鳴尾浄水場 深井戸系		鳴尾浄水場 第一配水池		鳴尾浄水場 第二配水池	
			最大	m/n	最大	m/n	最大	m/n	最大	m/n
58	チオジカルブ	0.08	< 0.0008	0/1	< 0.0008	0/1	< 0.0008	0/4	< 0.0008	0/4
59	チオファネートメチル	0.3	< 0.003	0/1	< 0.003	0/1	< 0.003	0/4	< 0.003	0/4
60	チオベンカルブ	0.02	< 0.0002	0/1	< 0.0002	0/1	< 0.0002	0/4	< 0.0002	0/4
61	テフリルトリオン	0.002	< 0.00002	0/1	< 0.00002	0/1	< 0.00002	0/4	< 0.00002	0/4
62	テルブカルブ(MBPMC)	0.02	< 0.0002	0/1	< 0.0002	0/1	< 0.0002	0/4	< 0.0002	0/4
63	トリクロビル	0.006	< 0.00006	0/1	< 0.00006	0/1	< 0.00006	0/4	< 0.00006	0/4
64	トリクロルホン(DEP)	0.005	< 0.00005	0/1	< 0.00005	0/1	< 0.00005	0/4	< 0.00005	0/4
65	トリシクラゾール	0.1	< 0.001	0/1	< 0.001	0/1	< 0.001	0/4	< 0.001	0/4
66	トリフルラリン	0.06	< 0.0006	0/1	< 0.0006	0/1	< 0.0006	0/4	< 0.0006	0/4
67	ナプロバミド	0.03	< 0.0003	0/1	< 0.0003	0/1	< 0.0003	0/4	< 0.0003	0/4
68	パラコート	0.005	< 0.0005	0/1	< 0.0005	0/1	< 0.0005	0/4	< 0.0005	0/4
69	ピペロホス	0.0009	< 0.00005	0/1	< 0.00005	0/1	< 0.00005	0/4	< 0.00005	0/4
70	ピラクロニル	0.01	< 0.0001	0/1	< 0.0001	0/1	< 0.0001	0/4	< 0.0001	0/4
71	ピラゾキシフェン	0.004	< 0.00004	0/1	< 0.00004	0/1	< 0.00004	0/4	< 0.00004	0/4
72	ピラゾリネート(ピラゾレート)	0.02	< 0.0002	0/1	< 0.0002	0/1	< 0.0002	0/4	< 0.0002	0/4
73	ピリダフェンチオン	0.002	< 0.00005	0/1	< 0.00005	0/1	< 0.00005	0/4	< 0.00005	0/4
74	ピリチカルブ	0.02	< 0.0002	0/1	< 0.0002	0/1	< 0.0002	0/4	< 0.0002	0/4
75	ピロキロン	0.05	< 0.0005	0/1	< 0.0005	0/1	< 0.0005	0/4	< 0.0005	0/4
76	フィプロニル	0.0005	< 0.000005	0/1	< 0.000005	0/1	< 0.000005	0/4	< 0.000005	0/4
77	フェントロチオン(MEP)	0.01	< 0.0001	0/1	< 0.0001	0/1	< 0.0001	0/4	< 0.0001	0/4
78	フェノブカルブ(BPMC)	0.03	< 0.0003	0/1	< 0.0003	0/1	< 0.0003	0/4	< 0.0003	0/4
79	フェルムゾン	0.05	< 0.0005	0/1	< 0.0005	0/1	< 0.0005	0/4	< 0.0005	0/4
80	フェンチオン(MPP)	0.006	< 0.00006	0/1	< 0.00006	0/1	< 0.00006	0/4	< 0.00006	0/4
81	フェントエート(PAP)	0.007	< 0.00007	0/1	< 0.00007	0/1	< 0.00007	0/4	< 0.00007	0/4
82	フェントラザミド	0.01	< 0.0001	0/1	< 0.0001	0/1	< 0.0001	0/4	< 0.0001	0/4
83	フサライド	0.1	< 0.001	0/1	< 0.001	0/1	< 0.001	0/4	< 0.001	0/4
84	ブタクロール	0.03	< 0.0003	0/1	< 0.0003	0/1	< 0.0003	0/4	< 0.0003	0/4
85	ブタミホス	0.02	< 0.0002	0/1	< 0.0002	0/1	< 0.0002	0/4	< 0.0002	0/4
86	ブプロフェジン	0.02	< 0.0002	0/1	< 0.0002	0/1	< 0.0002	0/4	< 0.0002	0/4
87	フルアジナム	0.03	< 0.0003	0/1	< 0.0003	0/1	< 0.0003	0/4	< 0.0003	0/4
88	プレチラクロール	0.05	< 0.0005	0/1	< 0.0005	0/1	< 0.0005	0/4	< 0.0005	0/4
89	プロシミドン	0.09	< 0.0009	0/1	< 0.0009	0/1	< 0.0009	0/4	< 0.0009	0/4
90	プロチオホス	0.007	< 0.00007	0/1	< 0.00007	0/1	< 0.00007	0/4	< 0.00007	0/4
91	プロピコナゾール	0.05	< 0.0005	0/1	< 0.0005	0/1	< 0.0005	0/4	< 0.0005	0/4
92	プロピザミド	0.05	< 0.0005	0/1	< 0.0005	0/1	< 0.0005	0/4	< 0.0005	0/4
93	プロベナゾール	0.03	< 0.0003	0/1	< 0.0003	0/1	< 0.0003	0/4	< 0.0003	0/4
94	プロモブチド	0.1	< 0.001	0/1	< 0.001	0/1	< 0.001	0/4	< 0.001	0/4
95	ペノミル	0.02	< 0.0002	0/1	< 0.0002	0/1	< 0.0002	0/4	< 0.0002	0/4
96	ペンシクロン	0.1	< 0.001	0/1	< 0.001	0/1	< 0.001	0/4	< 0.001	0/4
97	ペンゾピシクロン	0.09	< 0.0009	0/1	< 0.0009	0/1	< 0.0009	0/4	< 0.0009	0/4
98	ペンゾフェナップ	0.005	< 0.00005	0/1	< 0.00005	0/1	< 0.00005	0/4	< 0.00005	0/4
99	ペンタゾン	0.2	< 0.002	0/1	< 0.002	0/1	< 0.002	0/4	< 0.002	0/4
100	ペンディメタリン	0.3	< 0.003	0/1	< 0.003	0/1	< 0.003	0/4	< 0.003	0/4
101	ペンフラカルブ	0.02	< 0.0003	0/1	< 0.0003	0/1	< 0.0003	0/4	< 0.0003	0/4
102	ペンフルラリン	0.01	< 0.0001	0/1	< 0.0001	0/1	< 0.0001	0/4	< 0.0001	0/4
103	ペンフレセート	0.07	< 0.0007	0/1	< 0.0007	0/1	< 0.0007	0/4	< 0.0007	0/4
104	ホスチアゼート	0.003	< 0.00003	0/1	< 0.00003	0/1	< 0.00003	0/4	< 0.00003	0/4
105	マラチオン	0.7	< 0.007	0/1	< 0.007	0/1	< 0.007	0/4	< 0.007	0/4
106	メコプロップ(MCPP)	0.05	< 0.0005	0/1	< 0.0005	0/1	< 0.0005	0/4	< 0.0005	0/4
107	メソミル	0.03	< 0.0003	0/1	< 0.0003	0/1	< 0.0003	0/4	< 0.0003	0/4
108	メタラキシル	0.2	< 0.002	0/1	< 0.002	0/1	< 0.002	0/4	< 0.002	0/4
109	メチダチオン(DMTP)	0.004	< 0.00004	0/1	< 0.00004	0/1	< 0.00004	0/4	< 0.00004	0/4
110	メミノストロピン	0.04	< 0.0004	0/1	< 0.0004	0/1	< 0.0004	0/4	< 0.0004	0/4
111	メトリブジン	0.03	< 0.0003	0/1	< 0.0003	0/1	< 0.0003	0/4	< 0.0003	0/4
112	メフェナセツト	0.02	< 0.0002	0/1	< 0.0002	0/1	< 0.0002	0/4	< 0.0002	0/4
113	メプロニル	0.1	< 0.001	0/1	< 0.001	0/1	< 0.001	0/4	< 0.001	0/4
114	モリネート	0.005	< 0.00005	0/1	< 0.00005	0/1	< 0.00005	0/4	< 0.00005	0/4

m/n:検出回数/測定回数

番号	項目名	管理目標値 (mg/L)	武庫川取水場 浅井戸系		北山配水所 配水池		越水浄水場 配水池	
			最大	m/n	最大	m/n	最大	m/n
1	1,3-ジクロロロベン(D-D)	0.05	< 0.0005	0/1	< 0.0005	0/4	< 0.0005	0/4
2	2,2-DPA (ダラボン)	0.08	< 0.0008	0/1	< 0.0008	0/4	< 0.0008	0/4
3	2,4-D (2,4-PA)	0.02	< 0.0002	0/1	< 0.0002	0/4	< 0.0002	0/4
4	EPN	0.004	< 0.00004	0/1	< 0.00004	0/4	< 0.00004	0/4
5	MCPA	0.005	< 0.00005	0/1	< 0.00005	0/4	< 0.00005	0/4
6	アシラム	0.9	< 0.009	0/1	< 0.009	0/4	< 0.009	0/4
7	アセフェート	0.006	< 0.00006	0/1	< 0.00006	0/4	< 0.00006	0/4
8	アトラジン	0.01	< 0.0001	0/1	< 0.0001	0/4	< 0.0001	0/4
9	アニコホス	0.003	< 0.00003	0/1	< 0.00003	0/4	< 0.00003	0/4
10	アミトラズ	0.006	< 0.00006	0/1	< 0.00006	0/4	< 0.00006	0/4
11	アラクロール	0.03	< 0.0003	0/1	< 0.0003	0/4	< 0.0003	0/4
12	イソキサチオン	0.005	< 0.00005	0/1	< 0.00005	0/4	< 0.00005	0/4
13	イソフェンホス	0.001	< 0.00003	0/1	< 0.00003	0/4	< 0.00003	0/4
14	イソプロカルブ (MIPC)	0.01	< 0.0001	0/1	< 0.0001	0/4	< 0.0001	0/4
15	イソプロチオラン (IPT)	0.3	< 0.003	0/1	< 0.003	0/4	< 0.003	0/4
16	イプロベンホス (IBP)	0.09	< 0.0009	0/1	< 0.0009	0/4	< 0.0009	0/4
17	イミクタジン	0.006	< 0.0005	0/1	< 0.0005	0/4	< 0.0005	0/4
18	インダノファン	0.009	< 0.00009	0/1	< 0.00009	0/4	< 0.00009	0/4
19	エスプロカルブ	0.03	< 0.0003	0/1	< 0.0003	0/4	< 0.0003	0/4
20	エトフェンプロックス	0.08	< 0.0008	0/1	< 0.0008	0/4	< 0.0008	0/4
21	エンドスルファン	0.01	< 0.0001	0/1	< 0.0001	0/4	< 0.0001	0/4
22	オキサジクロメホン	0.02	< 0.0002	0/1	< 0.0002	0/4	< 0.0002	0/4
23	オキシ銅 (有機銅)	0.03	< 0.0003	0/1	< 0.0003	0/4	< 0.0003	0/4
24	オリサストロビン	0.1	< 0.001	0/1	< 0.001	0/4	< 0.001	0/4
25	カズサホス	0.0006	< 0.00002	0/1	< 0.00002	0/4	< 0.00002	0/4
26	カフェンストロール	0.008	< 0.00008	0/1	< 0.00008	0/4	< 0.00008	0/4
27	カルタップ	0.08	< 0.0008	0/1	< 0.0008	0/4	< 0.0008	0/4
28	カルバリル (NAC)	0.02	< 0.0002	0/1	< 0.0002	0/4	< 0.0002	0/4
29	カルボフラン	0.0003	< 0.00003	0/1	< 0.00003	0/4	< 0.00003	0/4
30	キノクラミン (ACN)	0.005	< 0.00005	0/1	< 0.00005	0/4	< 0.00005	0/4
31	キャプタン	0.3	< 0.003	0/1	< 0.003	0/4	< 0.003	0/4
32	クミロン	0.03	< 0.0003	0/1	< 0.0003	0/4	< 0.0003	0/4
33	グリホサート	2	< 0.02	0/1	< 0.02	0/4	< 0.02	0/4
34	グルホシネート	0.02	< 0.005	0/1	< 0.005	0/4	< 0.005	0/4
35	クロメプロップ	0.02	< 0.0002	0/1	< 0.0002	0/4	< 0.0002	0/4
36	クロルニトロフェン (CNP)	0.0001	< 0.0001	0/1	< 0.0001	0/4	< 0.0001	0/4
37	クロルピリホス	0.003	< 0.00003	0/1	< 0.00003	0/4	< 0.00003	0/4
38	クロタロニル (TPN)	0.05	< 0.0005	0/1	< 0.0005	0/4	< 0.0005	0/4
39	シアナジン	0.001	< 0.00002	0/1	< 0.00002	0/4	< 0.00002	0/4
40	シアノホス (CYAP)	0.003	< 0.00003	0/1	< 0.00003	0/4	< 0.00003	0/4
41	ジウロン (DCMU)	0.02	< 0.0002	0/1	< 0.0002	0/4	< 0.0002	0/4
42	ジクロベニル (DBN)	0.03	< 0.0003	0/1	< 0.0003	0/4	< 0.0003	0/4
43	ジクロロボス (DDVP)	0.008	< 0.00008	0/1	< 0.00008	0/4	< 0.00008	0/4
44	ジクワット	0.01	< 0.0005	0/1	< 0.0005	0/4	< 0.0005	0/4
45	ジスルホトン (エチルチオメトン)	0.004	< 0.00004	0/1	< 0.00004	0/4	< 0.00004	0/4
47	ジチオビル	0.009	< 0.00009	0/1	< 0.00009	0/4	< 0.00009	0/4
48	シハロホップブチル	0.006	< 0.00006	0/1	< 0.00006	0/4	< 0.00006	0/4
49	シマジン (CAT)	0.003	< 0.00003	0/1	< 0.00003	0/4	< 0.00003	0/4
50	ジメタメリン	0.02	< 0.0002	0/1	< 0.0002	0/4	< 0.0002	0/4
51	ジメエート	0.05	< 0.0005	0/1	< 0.0005	0/4	< 0.0005	0/4
52	シメリン	0.03	< 0.0003	0/1	< 0.0003	0/4	< 0.0003	0/4
53	ダイアジノン	0.003	< 0.00003	0/1	< 0.00003	0/4	< 0.00003	0/4
54	ダイムロン	0.8	< 0.008	0/1	< 0.008	0/4	< 0.008	0/4
55	ダブメット、メタム (カーバム) 及びメチルイソチオシアネート	0.01	< 0.0001	0/1	< 0.0001	0/4	< 0.0001	0/4
56	チアジニル	0.1	< 0.001	0/1	< 0.001	0/4	< 0.001	0/4
57	チウラム	0.02	< 0.0002	0/1	< 0.0002	0/4	< 0.0002	0/4

m/n:検出回数/測定回数

番号	項目名	管理目標値 (mg/L)	武庫川取水場 浅井戸系		北山配水所 配水池		越水浄水場 配水池	
			最大	m/n	最大	m/n	最大	m/n
58	チオジカルブ	0.08	< 0.0008	0/1	< 0.0008	0/4	< 0.0008	0/4
59	チオファネートメチル	0.3	< 0.003	0/1	< 0.003	0/4	< 0.003	0/4
60	チオベンカルブ	0.02	< 0.0002	0/1	< 0.0002	0/4	< 0.0002	0/4
61	テフリルトリオン	0.002	< 0.00002	0/1	< 0.00002	0/4	< 0.00002	0/4
62	テルブカルブ(MBPMC)	0.02	< 0.0002	0/1	< 0.0002	0/4	< 0.0002	0/4
63	トリクロピル	0.006	< 0.00006	0/1	< 0.00006	0/4	< 0.00006	0/4
64	トリクロホルホン(DEP)	0.005	< 0.00005	0/1	< 0.00005	0/4	< 0.00005	0/4
65	トリシクラゾール	0.1	< 0.001	0/1	< 0.001	0/4	< 0.001	0/4
66	トリフルラリン	0.06	< 0.0006	0/1	< 0.0006	0/4	< 0.0006	0/4
67	ナプロバミド	0.03	< 0.0003	0/1	< 0.0003	0/4	< 0.0003	0/4
68	パラコート	0.005	< 0.0005	0/1	< 0.0005	0/4	< 0.0005	0/4
69	ピペロホス	0.0009	< 0.00005	0/1	< 0.00005	0/4	< 0.00005	0/4
70	ピラクロニル	0.01	< 0.0001	0/1	< 0.0001	0/4	< 0.0001	0/4
71	ピラゾキシフェン	0.004	< 0.00004	0/1	< 0.00004	0/4	< 0.00004	0/4
72	ピラゾリネート(ピラゾレート)	0.02	< 0.0002	0/1	< 0.0002	0/4	< 0.0002	0/4
73	ピリダフェンチオン	0.002	< 0.00005	0/1	< 0.00005	0/4	< 0.00005	0/4
74	ピリプチカルブ	0.02	< 0.0002	0/1	< 0.0002	0/4	< 0.0002	0/4
75	ピロキロン	0.05	< 0.0005	0/1	< 0.0005	0/4	< 0.0005	0/4
76	フィプロニル	0.0005	< 0.000005	0/1	< 0.000005	0/4	< 0.000005	0/4
77	フェントロチオン(MEP)	0.01	< 0.0001	0/1	< 0.0001	0/4	< 0.0001	0/4
78	フェノブカルブ(BPMC)	0.03	< 0.0003	0/1	< 0.0003	0/4	< 0.0003	0/4
79	フェリムゾン	0.05	< 0.0005	0/1	< 0.0005	0/4	< 0.0005	0/4
80	フェンチオン(MPP)	0.006	< 0.00006	0/1	< 0.00006	0/4	< 0.00006	0/4
81	フェントエート(PAP)	0.007	< 0.00007	0/1	< 0.00007	0/4	< 0.00007	0/4
82	フェントラザミド	0.01	< 0.0001	0/1	< 0.0001	0/4	< 0.0001	0/4
83	フサライド	0.1	< 0.001	0/1	< 0.001	0/4	< 0.001	0/4
84	ブタクロール	0.03	< 0.0003	0/1	< 0.0003	0/4	< 0.0003	0/4
85	ブタミホス	0.02	< 0.0002	0/1	< 0.0002	0/4	< 0.0002	0/4
86	ブプロフェジン	0.02	< 0.0002	0/1	< 0.0002	0/4	< 0.0002	0/4
87	フルアジナム	0.03	< 0.0003	0/1	< 0.0003	0/4	< 0.0003	0/4
88	プレチラクロール	0.05	< 0.0005	0/1	< 0.0005	0/4	< 0.0005	0/4
89	プロシミドン	0.09	< 0.0009	0/1	< 0.0009	0/4	< 0.0009	0/4
90	プロチオホス	0.007	< 0.00007	0/1	< 0.00007	0/4	< 0.00007	0/4
91	プロピコナゾール	0.05	< 0.0005	0/1	< 0.0005	0/4	< 0.0005	0/4
92	プロピザミド	0.05	< 0.0005	0/1	< 0.0005	0/4	< 0.0005	0/4
93	プロベナゾール	0.03	< 0.0003	0/1	< 0.0003	0/4	< 0.0003	0/4
94	プロモブチド	0.1	< 0.001	0/1	< 0.001	0/4	< 0.001	0/4
95	ペノミル	0.02	< 0.0002	0/1	< 0.0002	0/4	< 0.0002	0/4
96	ベンシクロン	0.1	< 0.001	0/1	< 0.001	0/4	< 0.001	0/4
97	ベンゾピシクロン	0.09	< 0.0009	0/1	< 0.0009	0/4	< 0.0009	0/4
98	ベンゾフェナップ	0.005	< 0.00005	0/1	< 0.00005	0/4	< 0.00005	0/4
99	ベンタゾン	0.2	< 0.002	0/1	< 0.002	0/4	< 0.002	0/4
100	ペンディメタリン	0.3	< 0.003	0/1	< 0.003	0/4	< 0.003	0/4
101	ベンフラカルブ	0.02	< 0.0003	0/1	< 0.0003	0/4	< 0.0003	0/4
102	ベンフルラリン	0.01	< 0.0001	0/1	< 0.0001	0/4	< 0.0001	0/4
103	ベンフレセート	0.07	< 0.0007	0/1	< 0.0007	0/4	< 0.0007	0/4
104	ホスチアゼート	0.003	< 0.00003	0/1	< 0.00003	0/4	< 0.00003	0/4
105	マラチオン	0.7	< 0.007	0/1	< 0.007	0/4	< 0.007	0/4
106	メコプロップ(MCPP)	0.05	< 0.0005	0/1	< 0.0005	0/4	< 0.0005	0/4
107	メソミル	0.03	< 0.0003	0/1	< 0.0003	0/4	< 0.0003	0/4
108	メタラキシル	0.2	< 0.002	0/1	< 0.002	0/4	< 0.002	0/4
109	メチダチオン(DMTP)	0.004	< 0.00004	0/1	< 0.00004	0/4	< 0.00004	0/4
110	オミノストロビン	0.04	< 0.0004	0/1	< 0.0004	0/4	< 0.0004	0/4
111	メトリブジン	0.03	< 0.0003	0/1	< 0.0003	0/4	< 0.0003	0/4
112	メフェナセツト	0.02	< 0.0002	0/1	< 0.0002	0/4	< 0.0002	0/4
113	メプロニル	0.1	< 0.001	0/1	< 0.001	0/4	< 0.001	0/4
114	モリネート	0.005	< 0.00005	0/1	< 0.00005	0/4	< 0.00005	0/4

m/n:検出回数/測定回数

番号	項目名	管理目標値 (mg/L)	丸山浄水場 着水井		丸山浄水場 中区配水池		東山台配水所 配水池	
			最大	m/n	最大	m/n	最大	m/n
1	1,3-ジクロロプロペン(D-D)	0.05	< 0.0005	0/4	< 0.0005	0/4	< 0.0005	0/4
2	2,2-DPA (ダラボン)	0.08	< 0.0008	0/4	< 0.0008	0/4	< 0.0008	0/4
3	2,4-D (2,4-PA)	0.02	< 0.0002	0/4	< 0.0002	0/4	< 0.0002	0/4
4	EPN	0.004	< 0.0004	0/4	< 0.0004	0/4	< 0.0004	0/4
5	MCPA	0.005	< 0.0005	0/4	< 0.0005	0/4	< 0.0005	0/4
6	アシラム	0.9	< 0.009	0/4	< 0.009	0/4	< 0.009	0/4
7	アセフェート	0.006	< 0.0006	0/4	< 0.0006	0/4	< 0.0006	0/4
8	アトラジン	0.01	< 0.0001	0/4	< 0.0001	0/4	< 0.0001	0/4
9	アニコホス	0.003	< 0.0003	0/4	< 0.0003	0/4	< 0.0003	0/4
10	アミトラズ	0.006	< 0.0006	0/4	< 0.0006	0/4	< 0.0006	0/4
11	アラクロール	0.03	< 0.0003	0/4	< 0.0003	0/4	< 0.0003	0/4
12	イソキサチオン	0.005	< 0.0005	0/4	< 0.0005	0/4	< 0.0005	0/4
13	イソフェンホス	0.001	< 0.0003	0/4	< 0.0003	0/4	< 0.0003	0/4
14	イソプロカルブ (MIPC)	0.01	< 0.0001	0/4	< 0.0001	0/4	< 0.0001	0/4
15	イソプロチオラン (IPT)	0.3	< 0.003	0/4	< 0.003	0/4	< 0.003	0/4
16	イプロベンホス (IBP)	0.09	< 0.0009	0/4	< 0.0009	0/4	< 0.0009	0/4
17	イミクタジン	0.006	< 0.0005	0/4	< 0.0005	0/4	< 0.0005	0/4
18	インダノファン	0.009	< 0.0009	0/4	< 0.0009	0/4	< 0.0009	0/4
19	エスプロカルブ	0.03	< 0.0003	0/4	< 0.0003	0/4	< 0.0003	0/4
20	エトフェンプロックス	0.08	< 0.0008	0/4	< 0.0008	0/4	< 0.0008	0/4
21	エンドスルファン	0.01	< 0.0001	0/4	< 0.0001	0/4	< 0.0001	0/4
22	オキサジクロメホン	0.02	< 0.0002	0/4	< 0.0002	0/4	< 0.0002	0/4
23	オキシ銅 (有機銅)	0.03	< 0.0003	0/4	< 0.0003	0/4	< 0.0003	0/4
24	オリサストロビン	0.1	< 0.001	0/4	< 0.001	0/4	< 0.001	0/4
25	カズサホス	0.006	< 0.0002	0/4	< 0.0002	0/4	< 0.0002	0/4
26	カフェンストロール	0.008	< 0.0008	0/4	< 0.0008	0/4	< 0.0008	0/4
27	カルタップ	0.08	< 0.0008	0/4	< 0.0008	0/4	< 0.0008	0/4
28	カルバリル (NAC)	0.02	< 0.0002	0/4	< 0.0002	0/4	< 0.0002	0/4
29	カルボフラン	0.0003	< 0.0003	0/4	< 0.0003	0/4	< 0.0003	0/4
30	キノクラミン (ACN)	0.005	< 0.0005	0/4	< 0.0005	0/4	< 0.0005	0/4
31	キャブタン	0.3	< 0.003	0/4	< 0.003	0/4	< 0.003	0/4
32	クミロン	0.03	< 0.0003	0/4	< 0.0003	0/4	< 0.0003	0/4
33	グリホサート	2	< 0.02	0/4	< 0.02	0/4	< 0.02	0/4
34	グルホシネート	0.02	< 0.005	0/4	< 0.005	0/4	< 0.005	0/4
35	クロメプロップ	0.02	< 0.0002	0/4	< 0.0002	0/4	< 0.0002	0/4
36	クロルニトロフェン (CNP)	0.0001	< 0.0001	0/4	< 0.0001	0/4	< 0.0001	0/4
37	クロルピリホス	0.003	< 0.0003	0/4	< 0.0003	0/4	< 0.0003	0/4
38	クロタロニル (TPN)	0.05	< 0.0005	0/4	< 0.0005	0/4	< 0.0005	0/4
39	シアナジン	0.001	< 0.0002	0/4	< 0.0002	0/4	< 0.0002	0/4
40	シアノホス (CYAP)	0.003	< 0.0003	0/4	< 0.0003	0/4	< 0.0003	0/4
41	ジウロン (DCMU)	0.02	< 0.0002	0/4	< 0.0002	0/4	< 0.0002	0/4
42	ジクロベニル (DBN)	0.03	< 0.0003	0/4	< 0.0003	0/4	< 0.0003	0/4
43	ジクロロボス (DDVP)	0.008	< 0.0008	0/4	< 0.0008	0/4	< 0.0008	0/4
44	ジクワット	0.01	< 0.0005	0/4	< 0.0005	0/4	< 0.0005	0/4
45	ジスルホトン (エチルチオメトン)	0.004	< 0.0004	0/4	< 0.0004	0/4	< 0.0004	0/4
47	ジチオビル	0.009	< 0.0009	0/4	< 0.0009	0/4	< 0.0009	0/4
48	シハロホップブチル	0.006	< 0.0006	0/4	< 0.0006	0/4	< 0.0006	0/4
49	シマジン (CAT)	0.003	< 0.0003	0/4	< 0.0003	0/4	< 0.0003	0/4
50	ジメタメリン	0.02	< 0.0002	0/4	< 0.0002	0/4	< 0.0002	0/4
51	ジメエート	0.05	< 0.0005	0/4	< 0.0005	0/4	< 0.0005	0/4
52	シメリン	0.03	< 0.0003	0/4	< 0.0003	0/4	< 0.0003	0/4
53	ダイアジノン	0.003	< 0.0003	0/4	< 0.0003	0/4	< 0.0003	0/4
54	ダイムロン	0.8	< 0.008	0/4	< 0.008	0/4	< 0.008	0/4
55	ダブメット、メタム (カーバム) 及びメチルイソチオシアネート	0.01	< 0.0001	0/4	< 0.0001	0/4	< 0.0001	0/4
56	チアジニル	0.1	< 0.001	0/4	< 0.001	0/4	< 0.001	0/4
57	チウラム	0.02	0.0002	1/4	< 0.0002	0/4	< 0.0002	0/4

m/n:検出回数/測定回数

番号	項目名	管理目標値 (mg/L)	丸山浄水場 着水井		丸山浄水場 中区配水池		東山台配水所 配水池	
			最大	m/n	最大	m/n	最大	m/n
58	チオジカルブ	0.08	< 0.0008	0/4	< 0.0008	0/4	< 0.0008	0/4
59	チオファネートメチル	0.3	< 0.003	0/4	< 0.003	0/4	< 0.003	0/4
60	チオベンカルブ	0.02	< 0.0002	0/4	< 0.0002	0/4	< 0.0002	0/4
61	テフリルトリオン	0.002	< 0.00002	0/4	< 0.00002	0/4	< 0.00002	0/4
62	テルブカルブ(MBPMC)	0.02	< 0.0002	0/4	< 0.0002	0/4	< 0.0002	0/4
63	トリクロビル	0.006	< 0.00006	0/4	< 0.00006	0/4	< 0.00006	0/4
64	トリクロルホン(DEP)	0.005	< 0.00005	0/4	< 0.00005	0/4	< 0.00005	0/4
65	トリシクラゾール	0.1	< 0.001	0/4	< 0.001	0/4	< 0.001	0/4
66	トリフルラリン	0.06	< 0.0006	0/4	< 0.0006	0/4	< 0.0006	0/4
67	ナプロバミド	0.03	< 0.0003	0/4	< 0.0003	0/4	< 0.0003	0/4
68	パラコート	0.005	< 0.0005	0/4	< 0.0005	0/4	< 0.0005	0/4
69	ピペロホス	0.0009	< 0.00005	0/4	< 0.00005	0/4	< 0.00005	0/4
70	ピラクロニル	0.01	< 0.0001	0/4	< 0.0001	0/4	< 0.0001	0/4
71	ピラゾキシフェン	0.004	< 0.00004	0/4	< 0.00004	0/4	< 0.00004	0/4
72	ピラゾリネート(ピラゾプレート)	0.02	< 0.0002	0/4	< 0.0002	0/4	< 0.0002	0/4
73	ピリダフェンチオン	0.002	< 0.00005	0/4	< 0.00005	0/4	< 0.00005	0/4
74	ピリプチカルブ	0.02	< 0.0002	0/4	< 0.0002	0/4	< 0.0002	0/4
75	ピロキロン	0.05	< 0.0005	0/4	< 0.0005	0/4	< 0.0005	0/4
76	フィプロニル	0.0005	< 0.000005	0/4	< 0.000005	0/4	< 0.000005	0/4
77	フェントロチオン(MEP)	0.01	< 0.0001	0/4	< 0.0001	0/4	< 0.0001	0/4
78	フェノブカルブ(BPMC)	0.03	< 0.0003	0/4	< 0.0003	0/4	< 0.0003	0/4
79	フェリムゾン	0.05	< 0.0005	0/4	< 0.0005	0/4	< 0.0005	0/4
80	フェンチオン(MPP)	0.006	< 0.00006	0/4	< 0.00006	0/4	< 0.00006	0/4
81	フェントエート(PAP)	0.007	< 0.00007	0/4	< 0.00007	0/4	< 0.00007	0/4
82	フェントラザミド	0.01	< 0.0001	0/4	< 0.0001	0/4	< 0.0001	0/4
83	フサライド	0.1	< 0.001	0/4	< 0.001	0/4	< 0.001	0/4
84	ブタクロール	0.03	< 0.0003	0/4	< 0.0003	0/4	< 0.0003	0/4
85	ブタミホス	0.02	< 0.0002	0/4	< 0.0002	0/4	< 0.0002	0/4
86	ブプロフェジン	0.02	< 0.0002	0/4	< 0.0002	0/4	< 0.0002	0/4
87	フルアジナム	0.03	< 0.0003	0/4	< 0.0003	0/4	< 0.0003	0/4
88	プレチラクロール	0.05	< 0.0005	0/4	< 0.0005	0/4	< 0.0005	0/4
89	プロシミドン	0.09	< 0.0009	0/4	< 0.0009	0/4	< 0.0009	0/4
90	プロチオホス	0.007	< 0.00007	0/4	< 0.00007	0/4	< 0.00007	0/4
91	プロピコナゾール	0.05	< 0.0005	0/4	< 0.0005	0/4	< 0.0005	0/4
92	プロピザミド	0.05	< 0.0005	0/4	< 0.0005	0/4	< 0.0005	0/4
93	プロベナゾール	0.03	< 0.0003	0/4	< 0.0003	0/4	< 0.0003	0/4
94	プロモブチド	0.1	< 0.001	0/4	< 0.001	0/4	< 0.001	0/4
95	ペノミル	0.02	< 0.0002	0/4	< 0.0002	0/4	< 0.0002	0/4
96	ベンシクロン	0.1	< 0.001	0/4	< 0.001	0/4	< 0.001	0/4
97	ベンゾピシクロン	0.09	< 0.0009	0/4	< 0.0009	0/4	< 0.0009	0/4
98	ベンゾフェナップ	0.005	< 0.00005	0/4	< 0.00005	0/4	< 0.00005	0/4
99	ベンタゾン	0.2	< 0.002	0/4	< 0.002	0/4	< 0.002	0/4
100	ペンディメタリン	0.3	< 0.003	0/4	< 0.003	0/4	< 0.003	0/4
101	ベンフラカルブ	0.02	< 0.0003	0/4	< 0.0003	0/4	< 0.0003	0/4
102	ベンフルラリン	0.01	< 0.0001	0/4	< 0.0001	0/4	< 0.0001	0/4
103	ベンフレセート	0.07	< 0.0007	0/4	< 0.0007	0/4	< 0.0007	0/4
104	ホスチアゼート	0.003	< 0.00003	0/4	< 0.00003	0/4	< 0.00003	0/4
105	マラチオン	0.7	< 0.007	0/4	< 0.007	0/4	< 0.007	0/4
106	メコプロップ(MCPP)	0.05	< 0.0005	0/4	< 0.0005	0/4	< 0.0005	0/4
107	メソミル	0.03	< 0.0003	0/4	< 0.0003	0/4	< 0.0003	0/4
108	メタラキシル	0.2	< 0.002	0/4	< 0.002	0/4	< 0.002	0/4
109	メチダチオン(DMTP)	0.004	< 0.00004	0/4	< 0.00004	0/4	< 0.00004	0/4
110	オミノストロビン	0.04	< 0.0004	0/4	< 0.0004	0/4	< 0.0004	0/4
111	メトリブジン	0.03	< 0.0003	0/4	< 0.0003	0/4	< 0.0003	0/4
112	メフェナセート	0.02	< 0.0002	0/4	< 0.0002	0/4	< 0.0002	0/4
113	メプロニル	0.1	< 0.001	0/4	< 0.001	0/4	< 0.001	0/4
114	モリネート	0.005	< 0.00005	0/4	< 0.00005	0/4	< 0.00005	0/4

m/n:検出回数/測定回数

9 放射性物質調査結果について

本市では、平常時の状況を確認するため、平成 25 年度より丸山浄水場、鳴尾浄水場の浄水について、放射性セシウム（セシウム 134 及び 137）及び放射性ヨウ素（ヨウ素 131）の測定を共同検査体制により実施している。

令和 3 年度の放射性物質の調査結果を下表に示す。全ての地点で検出限界未満（不検出）であった。

放射性物質測定結果

単位：Bq/kg

採水地点	検査項目	放射性セシウム		放射性ヨウ素
	実施年月	Cs-134	Cs-137	I-131
丸山浄水場浄水	R3. 4	<0.8 (不検出)	<0.8 (不検出)	<0.8 (不検出)
	R3. 7	<0.8 (不検出)	<0.8 (不検出)	<0.8 (不検出)
	R3. 10	<0.8 (不検出)	<0.8 (不検出)	<0.8 (不検出)
	R4. 2	<0.4 (不検出)	<0.4 (不検出)	<0.8 (不検出)
鳴尾浄水場浄水	R3. 9	<0.8 (不検出)	<0.8 (不検出)	<0.8 (不検出)
	R4. 3	<0.6 (不検出)	<0.7 (不検出)	<0.8 (不検出)

表中の数値は検出限界値を示す。

放射性物質に関する管理目標値および指針値について

○厚生労働省の示す水道水の管理目標値（平成 24 年 4 月 1 日施行）

- ・水道水中の放射性セシウム（セシウム 134 及び 137 の合計） 10Bq/kg

○原子力安全委員会の示す緊急時防護措置における飲食物摂取制限に係る指標値

- ・飲料水中の放射性ヨウ素 300Bq/kg（ただし乳児は 100Bq/kg）
- ・飲料水中の放射性セシウム 200Bq/kg

10 ダイオキシン類調査結果について

水道水中のダイオキシン類は、水道水質基準において、必要な情報・知見を収集すべき「要検討項目」に位置づけられている。本市では鳴尾浄水場及び丸山浄水場の浄水について、ダイオキシン類の測定を外部委託により年1回実施している。

令和3年度のダイオキシン類の調査結果を下表に示す。全ての地点で、暫定目標値(1 pg-TEQ/L)を大きく下回っていた。

採水地点	採水年月	※毒性等量(TEQ)
丸山浄水場浄水	R3.10	0.0024
鳴尾浄水場浄水 (浅井戸系ろ過水)	R3.7	0.0029
鳴尾浄水場浄水 (深井戸系ろ過水)	R3.7	0.022

※ダイオキシン類は異性体によって毒性が異なるため、最も毒性の強い2,3,7,8-四塩化ジベンゾ-パラ-ジオキシンの毒性に換算し、その合計値で表している。検出下限値以上の濃度を示す各化合物に関してはその濃度を用い、検出下限値未満の濃度を示す各化合物に関しては0としてTEQを算出した。毒性等価係数はWHO-TEF(WHO, 2006)を適用した。

11 浄水過程検査結果

採水地点 試験項目	丸山浄水場 低区配水池				丸山浄水場 中区配水池			
	最高値	最低値	平均値	回数	最高値	最低値	平均値	回数
気温	28.7	3.3	17.4	24	28.7	3.3	17.4	24
水温	26.6	6.5	16.8	24	26.6	6.2	16.7	24
遊離残留塩素	0.9	0.6	0.7	24	1.0	0.6	0.7	24
pH値	7.6	7.1	7.4	24	7.5	7.2	7.4	24
臭気	…	…	異常なし	24	…	…	異常なし	24
味	…	…	異常なし	24	…	…	異常なし	24
色度	<0.5	<0.5	<0.5	24	<0.5	<0.5	<0.5	24
濁度	<0.1	<0.1	<0.1	24	<0.1	<0.1	<0.1	24
フッ素及び その化合物	0.23	0.13	0.18	24	0.30	0.20	0.26	24
鉄及びその化合物	0.01	<0.01	<0.01	24	<0.01	<0.01	<0.01	24
マンガン及び その化合物	<0.001	<0.001	<0.001	24	<0.001	<0.001	<0.001	24
アルミニウム及び その化合物	0.06	0.02	0.03	24	0.08	0.02	0.03	24
塩素酸	0.20	<0.06	0.07	24	0.18	<0.06	0.07	24

採水地点 試験項目	鳴尾浄水場 第一配水池				鳴尾浄水場 第二配水池			
	最高値	最低値	平均値	回数	最高値	最低値	平均値	回数
気温	32.4	5.1	18.1	36	32.4	5.1	18.1	36
水温	21.1	15.6	18.6	36	20.8	14.6	18.2	36
遊離残留塩素	0.8	0.6	0.7	36	0.9	0.6	0.7	36
pH値	7.6	7.3	7.4	36	7.6	7.0	7.2	36
臭気	…	…	異常なし	36	…	…	異常なし	36
味	…	…	異常なし	36	…	…	異常なし	36
色度	<0.5	<0.5	<0.5	36	<0.5	<0.5	<0.5	36
濁度	<0.1	<0.1	<0.1	36	<0.1	<0.1	<0.1	36
フッ素及び その化合物	0.61	0.42	0.49	36	0.47	0.22	0.36	36
鉄及びその化合物	<0.01	<0.01	<0.01	36	0.01	<0.01	<0.01	36
マンガン及び その化合物	<0.001	<0.001	<0.001	36	0.001	<0.001	<0.001	36
アルミニウム及び その化合物	0.02	<0.01	0.01	36	0.02	<0.01	0.01	36
塩素酸	<0.06	<0.06	<0.06	36	0.22	<0.06	0.08	36

Ⅲ その他の検査及び試験

1 給水栓水調査依頼(相談等)の対応及び水質検査

水道法第 18 条(検査の請求)に基づく水質検査及び水質に関する相談等の問合せに対応している。

浄水課水質試験チームが令和 3 年度に対応した調査依頼、相談等の件数は 106 件あり、そのうち 28 件で現地調査を実施した。

図 1 に示すとおり問合せ内容の内訳は、外観(色・濁り・異物)に関するものが 38 件で全体の約 4 割を占めており、臭気・味に関するものが 33 件、水質に関する不安、相談・問合わせが 35 件あった。

問合せのうち、外観に関するもの(38 件)について原因別で分類したものを図 2 に示す。17 件が宅内配管及び給水設備・器具類に関するものであり、約 4 割(全体の約 2 割)を占めていた(図 2)。

図1 問合せ内容内訳(全106件)



図2 外観の原因別分類(全38件)



2 漏水調査における水質試験

令和3年度調査まとめ

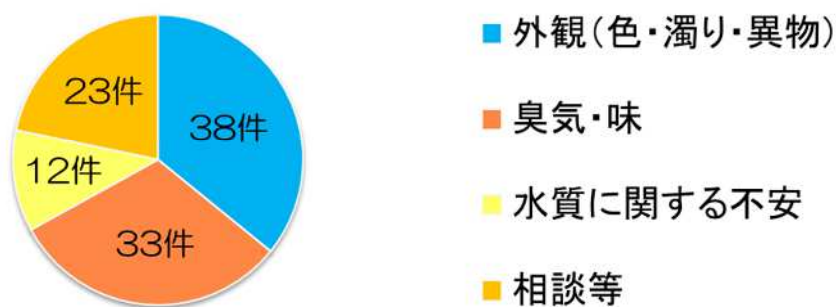
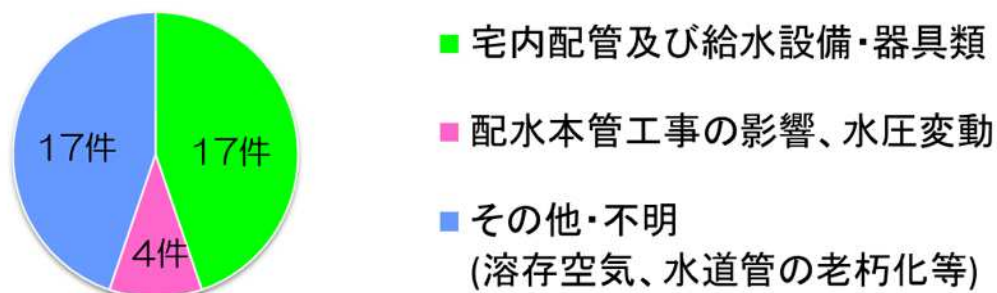
令和3年度は31地点、36検体の水質試験を行った。
その結果、16検体(約4割)を漏水疑い(上水の可能性が高い)、17検体(約5割)を湧水の可能性が高いと判定した。

図3 水質試験による漏水の判別結果(36検体)



IV 水源調査

1 貯水池水質調査

丸山貯水池は昭和 52 年(1977 年)に完成し、丸山浄水場の水源として使用している。水源での汚染や水質悪化の状況等を調査するため、生物を含めた富栄養化項目等の水質試験を月 1 回実施している。調査地点は丸山貯水池の流入河川である船坂川、取水ゲート前付近の表層・中層・底層の 4 地点で、各調査地点について、令和 3 年度の月別検査結果と過去 4 年分の年度別平均値についてまとめた。

丸山貯水池 流入水(船坂川)

		単位	4月	5月	6月	7月	8月	9月
気	温	度	20.8	20.5	25.2	29.0	31.6	23.4
水	温	度	13.5	14.9	18.7	20.2	23.7	21.5
透	明	度						
溶	存	酸	10.5	9.9	10.6	9.4	8.4	8.6
p	H	値	7.7	7.3	7.7	7.6	7.9	7.6
色		度	5	4	5	5	4	6
濁		度	0.9	0.9	0.7	0.8	0.5	1.1
浮	遊	物	0.3	1.0	0.2	0.5	0.6	0.6
フ	ッ	素	0.95	0.89	0.95	0.91	1.05	1.03
ア	ン	モ	<0.02	<0.02	<0.02	<0.02	<0.02	<0.02
ニ	ア	態	<0.004	<0.004	<0.004	<0.004	<0.004	<0.004
壘	硝	酸	0.45	0.51	0.28	0.39	0.26	0.43
態	窒	素	0.45	0.51	0.28	0.39	0.26	0.43
硝	酸	態	0.45	0.51	0.28	0.39	0.26	0.43
窒	素	及	0.65			0.56		
全	窒	素	<0.04	<0.04	<0.04	<0.04	<0.04	<0.04
リ	ン	酸	<0.01			<0.01		
イ	オ	ン	2.8	2.0	3.4	3.3	3.5	4.5
全	リ	ン	1.6	1.5	1.6	1.6	1.5	2.3
過	マ	ン	<0.1	0.1	<0.1	0.2	0.1	1.0
マ	ン	ガ	0.8	1.0	0.9	1.0	0.9	1.6
ン	ガ	ン	0.155	0.157	0.181	0.171	0.138	0.194
電	気	伝						
導	率		0.16	0.14	0.17	0.16	0.13	0.21
一	般	細						
菌			0.010	0.014	0.012	0.015	0.013	0.020
大	腸	菌						
群			103	89	106	98	124	112
臭	気		98	360	840	1,600	900	26,000
臭	気	強	790	7,900	13,000	13,000	35,000	160,000
藍	藻	類						
珪	藻	類						
緑	藻	類						
鞭	毛	藻						
総	生	物						
数								
2-	メ	チ	<0.000001	<0.000001	<0.000001	<0.000001	<0.000001	<0.000001
ジ	エ	オ	<0.000001	<0.000001	<0.000001	<0.000001	<0.000001	<0.000001
ス	ミ	ン	28.8	23.7	29.0	29.9	40.4	32.1
ア	ル	カ						
リ	度		45	450	不検出	400	780	1,300
大	腸	菌						

10月	11月	12月	1月	2月	3月	最高	最低	平均	回数
14.4	11.8	8.3	5.4	4.6	6.5	31.6	4.6	16.8	12
14.6	11.9	8.1	5.5	3.9	5.9	23.7	3.9	13.5	12
10.2	11.0	11.7	12.6	13.2	12.4	13.2	8.4	10.7	12
7.8	7.9	7.7	7.7	7.8	7.4	7.9	7.3	7.7	12
3	8	6	3	2	4	8	2	5	12
0.4	1.1	2.5	0.4	0.3	0.5	2.5	0.3	0.8	12
0.6	2.2	0.2	0.4	0.3	0.8	2.2	0.2	0.6	12
0.99	0.94	0.82	0.98	0.96	0.86	1.05	0.82	0.94	12
<0.02	<0.02	<0.02	<0.02	<0.02	<0.02	<0.02	<0.02	<0.02	12
<0.004	<0.004	<0.004	<0.004	<0.004	<0.004	<0.004	<0.004	<0.004	12
0.30	0.34	0.60	0.54	0.53	0.51	0.60	0.26	0.43	12
0.30	0.34	0.60	0.54	0.53	0.51	0.60	0.26	0.43	12
0.45			0.62			0.65	0.45	0.57	4
<0.04	<0.04	<0.04	<0.04	<0.04	<0.04	<0.04	<0.04	<0.04	12
<0.01			<0.01			<0.01	<0.01	<0.01	4
2.5	4.8	3.6	2.2	1.8	2.6	4.8	1.8	3.1	12
0.8	1.9	2.1	1.4	1.1	1.7	2.3	0.8	1.6	12
0.1	0.3	0.2	<0.1	<0.1	<0.1	1.0	<0.1	0.2	12
0.7	1.1	1.2	0.6	0.6	0.9	1.6	0.6	0.9	12
0.106	0.228	0.192	0.074	0.065	0.115	0.228	0.065	0.148	12
0.10	0.28	0.20	0.06	0.05	0.10	0.28	0.05	0.15	12
0.009	0.027	0.021	0.011	0.012	0.011	0.027	0.009	0.015	12
113	107	88	115	117	118	124	88	108	12
690	980	180	50	96	130	26,000	50	2,700	12
3,300	5,400	2,400	330	700	790	160,000	330	20,000	12
藻	藻・青草	藻	藻	藻	藻			藻	12
<0.000001	<0.000001	<0.000001	<0.000001	<0.000001	<0.000001	<0.000001	<0.000001	<0.000001	12
<0.000001	<0.000001	<0.000001	<0.000001	<0.000001	0.000001	0.000001	<0.000001	<0.000001	12
37.7	34.1	25.8	32.0	32.0	25.0	40.4	23.7	30.9	12
不検出	230	45	20	不検出	不検出	1,300	不検出	270	12

丸山貯水池 表層

		単位	4月	5月	6月	7月	8月	9月														
気	温	度	18.2	22.2	24.8	29.6	31.1	23.5														
水	温	度	16.5	20.7	22.5	24.5	27.0	23.5														
透	明	度	m	4.3	0.4	1.8	1.5	1.5	1.8													
溶	存	酸	素	mg/L	10.1	9.6	9.3	10.8	7.4	8.0												
p	H	値		7.7	7.4	7.4	7.7	7.9	7.6													
色	度	度		4	13	6	10	8	9													
濁	度	度		1.1	6.2	2.3	5.2	3.2	2.6													
浮	遊	物	質	(S S)	mg/L	0.4	4.3	0.8	4.0	2.1	1.0											
フ	ッ	素		mg/L	0.69	0.62	0.69	0.60	0.65	0.62												
ア	ン	モ	ニ	ア	態	窒	素		mg/L	<0.02	<0.02	<0.02	<0.02	<0.02	<0.02							
亜	硝	酸	態	窒	素				mg/L	<0.004	<0.004	0.008	<0.004	<0.004	0.008							
硝	酸	態	窒	素					mg/L	0.24	0.22	0.21	0.13	0.15	0.19							
硝	酸	態	窒	素	及	び	亜	硝	酸	態	窒	素				mg/L	0.24	0.22	0.22	0.13	0.15	0.19
全	窒	素							mg/L	0.49			0.54									
リ	ン	酸	イ	オ	ン				mg/L	<0.04	<0.04	<0.04	<0.04	<0.04	<0.04							
全	リ	ン							mg/L	<0.01			0.03									
過	マン	ガン	酸	カリ	ウム	消	費	量	mg/L	4.4	11	7.4	12	7.6	8.1							
C	O	D							mg/L	1.9	4.4	3.3	1.5	3.1	3.9							
B	O	D							mg/L	0.4	1.4	0.7	1.9	0.6	0.9							
T	O	C							mg/L	1.6	2.8	1.9	2.8	2.3	2.4							
E	2	6	0							0.200	0.502	0.272	0.365	0.279	0.364							
ク	ロ	ロ	フ	イ	ル	a			μg/L	<1.0	7.9	2.6	12	3.5	3.5							
総	鉄								mg/L	0.16	0.37	0.13	0.16	0.13	0.16							
溶	存	鉄							mg/L	0.10	0.23	0.08	0.06	0.04	0.09							
総	マ	ン	ガ	ン					mg/L	0.036	0.041	0.089	0.043	0.11	0.066							
溶	存	マ	ン	ガ	ン				mg/L	0.029	0.034	0.050	0.003	0.007	0.021							
電	気	伝	導	率					μS/cm	107	88	94	89	97	82							
一	般	細	菌						n/mL	360	160	320	460	540	420							
大	腸	菌	群						MPN/100mL	16,000	7,000	7,900	13,000	5,400	16,000							
臭	気	強	度							藻	藻・生ぐさ	藻	藻	藻	藻							
臭	気	強	度							40	50	50	50	40	40							
藍	藻	類							n/mL	0	10	0	0	0	0							
珪	藻	類							n/mL	20	440	640	40	750	870							
緑	藻	類							n/mL	10	80	100	0	50	120							
鞭	毛	藻	類						n/mL	60	460	200	890	110	120							
総	生	物	数						n/mL	90	1,000	960	950	950	1,130							
2-	メ	チ	ル	イ	ソ	ボ	ル	ネ	オ	ール						mg/L	<0.000001	<0.000001	<0.000001	0.000001	0.000002	<0.000001
ジ	ェ	オ	ス	ミ	ン											mg/L	0.000009	0.000004	0.000003	0.000007	0.000002	0.000005
ア	ル	カ	リ	度												mg/L	31.9	25.2	28.0	28.4	30.7	26.9
大	腸	菌														MPN/100mL	不検出	不検出	不検出	不検出	1.8	20

10月	11月	12月	1月	2月	3月	最高	最低	平均	回数
13.9	11.5	6.1	5.8	3.2	6.5	31.1	3.2	16.4	12
20.9	16.2	11.9	5.0	5.0	6.1	27.0	5.0	16.7	12
1.6	2.2	1.8	3.6	3.6	3.7	4.3	0.4	2.3	12
7.0	8.9	9.8	11.7	12.0	12.4	12.4	7.0	9.8	12
7.6	7.7	7.7	7.6	7.7	7.5	7.9	7.4	7.6	12
7	6	7	5	5	4	13	4	7	12
4.4	2.9	3.8	1.3	1.1	1.3	6.2	1.1	3.0	12
4.6	2.5	2.2	0.8	1.0	0.9	4.6	0.4	2.1	12
0.67	0.68	0.69	0.71	0.68	0.71	0.71	0.60	0.67	12
<0.02	0.03	0.03	<0.02	<0.02	<0.02	0.03	<0.02	<0.02	12
0.005	0.006	0.005	<0.004	<0.004	<0.004	0.008	<0.004	<0.004	12
0.20	0.19	0.21	0.25	0.25	0.25	0.25	0.13	0.21	12
0.21	0.20	0.22	0.25	0.25	0.25	0.25	0.13	0.21	12
0.55			0.47			0.55	0.47	0.51	4
<0.04	<0.04	<0.04	<0.04	<0.04	<0.04	<0.04	<0.04	<0.04	12
0.02			<0.01			0.03	<0.01	0.01	4
6.4	5.7	5.8	4.9	5.0	4.6	12	4.4	6.9	12
2.6	2.5	4.2	2.9	2.6	3.2	4.4	1.5	3.0	12
0.4	0.2	0.4	0.3	0.4	0.5	1.9	0.2	0.7	12
2.0	1.7	1.8	1.7	1.8	1.7	2.8	1.6	2.0	12
0.272	0.243	0.267	0.220	0.209	0.195	0.502	0.195	0.282	12
3.8	3.0	2.1	1.3	1.0	3.2	12	<1.0	3.7	12
0.24	0.16	0.22	0.16	0.14	0.11	0.37	0.11	0.18	12
0.10	0.08	0.11	0.10	0.09	0.07	0.23	0.04	0.10	12
0.15	0.049	0.054	0.057	0.056	0.058	0.15	0.036	0.067	12
0.073	0.025	0.037	0.050	0.053	0.054	0.073	0.003	0.036	12
91	94	94	98	99	101	107	82	94	12
180	510	200	20	26	2	540	2	270	12
1,300	490	1,100	20	45	20	16,000	20	5,700	12
藻	藻	藻	藻	藻	藻・海藻			藻	12
30	25	15	25	25	70	70	15	38	12
0	0	0	0	0	0	10	0	1	12
730	60	80	30	130	10	870	10	320	12
20	20	20	0	0	310	310	0	61	12
190	0	100	60	180	60	890	0	200	12
950	80	200	90	310	390	1,130	80	590	12
0.000003	0.000001	<0.000001	<0.000001	<0.000001	<0.000001	0.000003	<0.000001	<0.000001	12
0.000002	0.000002	0.000002	0.000002	0.000002	0.000002	0.000009	0.000002	0.000004	12
29.9	31.1	32.3	33.0	33.0	31.8	33.0	25.2	30.2	12
不検出	不検出	20	不検出	不検出	不検出	20	不検出	不検出	12

丸山貯水池 中層

		単位	4月	5月	6月	7月	8月	9月
気	温	度	18.2	22.2	24.8	29.6	31.1	23.5
水	温	度	14.2	18.1	21.5	23.0	26.8	24.7
透	明	度						
溶	存	酸	9.9	8.3	7.7	7.3	5.6	6.2
p	H	値	7.7	7.5	7.4	7.5	7.6	7.5
色		度	5	14	8	11	9	10
濁		度	1.8	22	2.9	4.4	3.1	3.2
浮	遊	物	1.0	7.8	1.3	3.3	1.2	2.4
フ	ッ	素	0.69	0.61	0.71	0.61	0.66	0.63
ア	ン	モ	<0.02	<0.02	<0.02	<0.02	0.02	0.02
亜	硝	酸	<0.004	<0.004	0.008	<0.004	<0.004	0.010
硝	酸	態	0.25	0.26	0.22	0.20	0.15	0.20
硝	酸	態	0.25	0.26	0.23	0.20	0.15	0.21
全		窒	0.50			0.52		
リ	ン	酸	<0.04	<0.04	<0.04	<0.04	<0.04	<0.04
全		リ	0.01			0.02		
過	マ	ン	4.6	10	6.3	12	7.3	7.8
C	O	D	2.4	3.9	3.0	1.4	3.2	3.5
B	O	D	0.4	0.4	0.4	0.7	0.3	0.6
T	O	C	1.5	2.6	1.8	2.5	2.2	2.2
E	2	6	0.203	0.565	0.275	0.376	0.278	0.367
ク	ロ	フ	1.5	1.6	1.8	3.9	2.6	2.0
総		鉄	0.16	0.53	0.18	0.22	0.15	0.20
溶	存	鉄	0.10	0.22	0.10	0.08	0.04	0.10
総		マ	0.037	0.041	0.098	0.052	0.12	0.11
溶	存	マ	0.024	0.020	0.044	0.002	0.007	0.046
電	気	伝	107	82	94	90	97	83
一	般	細	820	340	360	380	460	390
大	腸	菌	23,000	4,900	6,300	4,900	2,400	5,400
臭		気		藻	藻・生ぐさ	藻	藻	藻
臭	気	強	40	40	50	40	50	40
藍	藻	類	0	0	0	0	0	0
珪	藻	類	70	70	160	40	330	340
緑	藻	類	10	50	90	10	170	160
鞭	毛	藻	50	80	110	60	130	90
総	生	物	130	200	380	150	650	610
2-	メ	チ	<0.000001	<0.000001	<0.000001	0.000001	0.000002	<0.000001
ジ	ェ	オ	0.000008	0.000003	0.000003	0.000003	0.000003	0.000004
ア	ル	カ	32.0	22.6	29.0	28.3	30.9	26.1
大	腸	菌	不検出	200	不検出	不検出	不検出	不検出

10月	11月	12月	1月	2月	3月	最高	最低	平均	回数
13.9	11.5	6.1	5.8	3.2	6.5	31.1	3.2	16.4	12
20.9	16.1	11.8	4.8	4.8	5.9	26.8	4.8	16.1	12
6.9	8.6	9.8	11.8	12.0	12.7	12.7	5.6	8.9	12
7.5	7.7	7.6	7.6	7.7	7.5	7.7	7.4	7.6	12
8	6	7	5	5	4	14	4	8	12
4.4	3.1	4.0	1.3	1.2	1.2	22	1.2	4.4	12
4.2	2.6	0.6	0.5	0.8	1.0	7.8	0.5	2.2	12
0.67	0.67	0.69	0.70	0.69	0.69	0.71	0.61	0.67	12
<0.02	0.03	0.02	<0.02	<0.02	<0.02	0.03	<0.02	<0.02	12
0.005	0.006	0.005	<0.004	<0.004	<0.004	0.010	<0.004	<0.004	12
0.20	0.19	0.21	0.25	0.25	0.24	0.26	0.15	0.22	12
0.21	0.20	0.22	0.25	0.25	0.24	0.26	0.15	0.22	12
0.54			0.47			0.54	0.47	0.51	4
<0.04	<0.04	<0.04	<0.04	<0.04	<0.04	<0.04	<0.04	<0.04	12
0.02			<0.01			0.02	<0.01	0.01	4
6.3	5.8	5.8	5.2	4.8	4.7	12	4.6	6.7	12
2.5	2.5	3.1	3.1	2.7	2.2	3.9	1.4	2.8	12
0.5	0.2	0.4	0.5	0.4	0.5	0.7	0.2	0.4	12
2.0	1.7	1.9	1.9	1.8	1.7	2.6	1.5	2.0	12
0.271	0.244	0.260	0.219	0.213	0.194	0.565	0.194	0.289	12
2.6	2.8	3.1	1.7	1.4	3.0	3.9	1.4	2.3	12
0.22	0.17	0.23	0.16	0.15	0.11	0.53	0.11	0.21	12
0.10	0.08	0.10	0.10	0.09	0.07	0.22	0.04	0.10	12
0.15	0.052	0.054	0.055	0.057	0.058	0.15	0.037	0.074	12
0.068	0.025	0.038	0.050	0.052	0.053	0.068	0.002	0.036	12
91	94	94	98	99	102	107	82	94	12
130	380	220	20	18	7	820	7	290	12
940	230	2,400	不検出	20	不検出	23,000	不検出	4,200	12
藻	藻	藻	藻	藻	藻・海藻			藻	12
30	25	15	20	20	70	70	15	37	12
0	0	0	0	0	0	0	0	0	12
210	60	130	50	60	50	340	40	130	12
40	30	60	0	10	800	800	0	120	12
60	10	40	60	510	210	510	10	120	12
320	100	240	120	580	1,100	1,100	100	380	12
0.000003	0.000001	<0.000001	<0.000001	<0.000001	<0.000001	0.000003	<0.000001	<0.000001	12
0.000002	0.000001	0.000002	0.000002	0.000002	0.000003	0.000008	0.000001	0.000003	12
30.9	31.8	32.3	33.0	33.2	32.3	33.2	22.6	30.2	12
不検出	不検出	18	不検出	不検出	不検出	200	不検出	20	12

丸山貯水池 底層

		単位	4月	5月	6月	7月	8月	9月
気	温	度	18.2	22.2	24.8	29.6	31.1	23.5
水	温	度	10.9	17.3	17.7	22.3	23.8	22.1
透	明	度						
溶	存	酸	6.6	8.3	2.8	6.7	2.2	3.6
p	H	値	7.6	7.5	7.2	7.4	7.5	7.4
色		度	4	13	10	11	9	13
濁		度	2.2	18	3.0	6.2	2.4	4.8
浮	遊	物	1.2	7.5	0.2	4.5	2.8	3.6
フ	ッ	素	0.71	0.64	0.66	0.62	0.65	0.61
ア	ン	モ	0.02	0.02	<0.02	0.03	0.03	<0.02
亜	硝	酸	<0.004	<0.004	<0.004	<0.004	<0.004	<0.004
硝	酸	態	0.27	0.30	0.33	0.23	0.24	0.33
硝	酸	態	0.27	0.30	0.33	0.23	0.24	0.33
全		窒	0.53			0.56		
リ	ン	酸	<0.04	<0.04	<0.04	<0.04	<0.04	<0.04
全		リ	0.01			0.02		
過	マ	ン	4.9	8.1	7.4	9.4	7.3	8.0
C	O	D	2.3	3.5	3.2	1.2	2.9	3.6
B	O	D	0.2	0.4	0.3	0.5	0.2	0.4
T	O	C	1.5	2.2	2.0	2.2	2.1	2.2
E	2	6	0.195	0.488	0.374	0.345	0.279	0.389
ク	ロ	フ	1.4	<1.0	1.2	1.9	1.4	1.0
総		鉄	0.11	0.49	0.20	0.24	0.13	0.25
溶	存	鉄	0.04	0.19	0.12	0.07	0.04	0.10
総		マ	0.093	0.071	0.10	0.067	0.10	0.25
溶	存	マ	0.065	0.043	0.063	0.002	0.016	0.13
電	気	伝	106	82	87	87	95	80
一	般	細	430	580	380	500	340	170
大	腸	菌	49,000	35,000	24,000	2,700	16,000	3,300
臭		気		藻	藻・土	藻	藻	藻
臭	気	強	30	30	50	40	50	40
藍	藻	類	0	0	0	0	0	0
珪	藻	類	50	0	30	50	130	130
緑	藻	類	10	20	0	0	20	80
鞭	毛	藻	40	10	50	100	10	20
総		生	100	40	80	150	160	230
2-	メ	チ	<0.000001	<0.000001	<0.000001	0.000001	0.000002	<0.000001
ジ	ェ	オ	<0.000001	0.000002	<0.000001	0.000002	<0.000001	<0.000001
ア	ル	カ	31.2	23.4	26.5	27.1	30.1	34.3
大	腸	菌	不検出	不検出	不検出	不検出	不検出	不検出

10月	11月	12月	1月	2月	3月	最高	最低	平均	回数
13.9	11.5	6.1	5.8	3.2	6.5	31.1	3.2	16.4	12
20.6	15.8	11.6	4.7	4.7	5.4	23.8	4.7	14.7	12
6.9	8.6	9.8	11.7	12.0	12.4	12.4	2.2	7.6	12
7.5	7.6	7.6	7.6	7.6	7.5	7.6	7.2	7.5	12
8	8	7	5	5	4	13	4	8	12
9.6	5.9	4.4	1.3	1.4	1.1	18	1.1	5.0	12
8.3	3.7	2.9	0.8	1.1	1.2	8.3	0.2	3.2	12
0.68	0.68	0.68	0.71	0.70	0.69	0.71	0.61	0.67	12
0.02	0.03	0.02	<0.02	<0.02	<0.02	0.03	<0.02	<0.02	12
0.004	0.006	0.005	<0.004	<0.004	<0.004	0.006	<0.004	<0.004	12
0.20	0.20	0.23	0.26	0.25	0.25	0.33	0.20	0.26	12
0.20	0.21	0.24	0.26	0.25	0.25	0.33	0.20	0.26	12
0.58			0.47			0.58	0.47	0.54	4
<0.04	<0.04	<0.04	<0.04	<0.04	<0.04	<0.04	<0.04	<0.04	12
0.02			<0.01			0.02	<0.01	0.01	4
5.6	5.7	5.6	5.0	5.0	4.2	9.4	4.2	6.4	12
2.9	2.6	1.7	2.9	2.5	2.1	3.6	1.2	2.6	12
0.4	0.3	0.4	0.1	0.2	0.1	0.5	0.1	0.3	12
2.0	1.6	1.9	1.7	1.7	1.6	2.2	1.5	1.9	12
0.284	0.261	0.259	0.217	0.211	0.194	0.488	0.194	0.291	12
2.4	2.0	2.7	1.2	1.4	1.6	2.7	<1.0	1.5	12
0.40	0.33	0.27	0.16	0.16	0.13	0.49	0.11	0.24	12
0.13	0.11	0.10	0.10	0.09	0.07	0.19	0.04	0.10	12
0.17	0.086	0.060	0.058	0.062	0.066	0.25	0.058	0.099	12
0.12	0.056	0.043	0.053	0.055	0.057	0.13	0.002	0.059	12
92	95	94	98	99	101	106	80	93	12
290	320	170	10	22	14	580	10	270	12
1,300	1,300	1,300	20	18	20	49,000	18	11,000	12
藻	藻	藻	藻	藻	藻・海藻			藻	12
30	25	15	20	20	70	70	15	35	12
0	0	0	10	0	0	10	0	1	12
90	80	60	90	30	0	130	0	62	12
40	30	20	0	0	350	350	0	48	12
40	50	30	20	290	150	290	10	68	12
170	160	110	120	320	500	500	40	180	12
0.000003	0.000001	<0.000001	<0.000001	<0.000001	<0.000001	0.000003	<0.000001	<0.000001	12
0.000003	0.000002	0.000002	0.000002	0.000002	0.000002	0.000003	<0.000001	0.000001	12
30.1	32.1	31.6	32.0	31.6	32.7	34.3	23.4	30.2	12
18	18	不検出	不検出	不検出	不検出	18	不検出	不検出	12

丸山貯水池 流入水（船坂川） 年度別平均値

項目名	年度	単位	H29		H30		R1		R2		R3												
				回数		回数		回数		回数		回数											
気	温	度	15.4	12	16.9	12	18.8	12	17.4	12	16.8	12											
水	温	度	13.3	12	14.1	12	14.9	12	14.3	12	13.5	12											
透	明	度																					
溶	存	酸	素	mg/L	10.5	11	10.5	12	10.6	12	11.0	12	10.7	12									
p	H	値			7.5	12	7.7	12	7.6	12	7.7	12	7.7	12									
色	度	度			7	12	7	12	8	12	6	12	5	12									
濁	度	度			9.5	12	3.4	12	2.7	12	2.0	12	0.8	12									
浮	遊	物	質	(S S)	mg/L	6.4	12	2.6	12	1.7	12	1.3	12	0.6	12								
フ	ッ	素	注1	mg/L					1.01	12	0.95	12	0.94	12									
ア	ン	モ	ニ	ア	態	窒	素	注2	mg/L	<0.25	12	<0.02	12	<0.02	12	<0.02	12						
亜	硝	酸	態	窒	素	mg/L	<0.004	12	<0.004	12	<0.004	12	<0.004	12	<0.004	12							
硝	酸	態	窒	素	mg/L	0.45	12	0.38	12	0.41	12	0.49	12	0.43	12								
硝	酸	態	窒	素	及	び	亜	硝	酸	態	窒	素	mg/L	0.45	12	0.38	12	0.41	12	0.49	12	0.43	12
全	窒	素	mg/L	0.55	4	0.45	4	0.61	4	0.70	4	0.57	4										
リ	ン	酸	イ	オ	ン	mg/L	<0.04	12	<0.04	12	<0.04	12	<0.04	12	<0.04	12							
全	リ	ン	mg/L	<0.01	4	<0.01	4	<0.01	4	0.01	4	<0.01	4										
過	マン	ガ	ン	酸	カ	リ	ウ	ム	消	費	量	mg/L	4.0	12	4.0	12	4.2	12	3.8	12	3.1	12	
C	O	D	mg/L	1.7	12	1.9	12	1.9	12	1.8	12	1.6	12										
B	O	D	mg/L	0.4	11	0.5	12	0.3	12	0.2	12	0.2	12										
T	O	C	注1	mg/L					1.1	12	1.0	12	0.9	12									
E	2	6	0	注1					0.208	12	0.182	12	0.148	12									
ク	ロ	フ	イ	ル	a	μg/L																	
総	鉄	mg/L	0.31	12	0.23	12	0.28	12	0.19	12	0.15	12											
溶	存	鉄	mg/L																				
総	マ	ン	ガ	ン	mg/L	0.025	12	0.028	12	0.022	12	0.020	12	0.015	12								
溶	存	マ	ン	ガ	ン	mg/L																	
電	気	伝	導	率	μS/cm	112	12	105	12	120	12	115	12	108	12								
一	般	細	菌	n/mL	860	12	2,000	12	1,500	12	2,100	12	2,700	12									
大	腸	菌	群	MPN/100mL	4,900	12	8,300	12	11,000	12	14,000	12	20,000	12									
臭	気	強	度		藻	12	藻	12	藻	12	藻	12	藻	12									
臭	気	強	度																				
藍	藻	類	n/mL																				
珪	藻	類	n/mL																				
緑	藻	類	n/mL																				
鞭	毛	藻	類	n/mL																			
総	生	物	数	n/mL																			
2-メ	チ	ル	イ	ソ	ボ	ル	ネ	オ	ール	mg/L	<0.000001	12	<0.000001	12	<0.000001	12	<0.000001	12	<0.000001	12			
ジ	ェ	オ	ス	ミ	ン	mg/L	<0.000001	12	<0.000001	12	<0.000001	12	<0.000001	12	<0.000001	12	<0.000001	12					
ア	ル	カ	リ	度	注1	mg/L				37.0	12	31.9	12	30.9	12								
大	腸	菌	MPN/100mL	110	12	130	12	90	12	60	12	270	12										

注1:令和元年度より測定項目に追加した。

注2:平成30年度に定量下限値を更新した。

丸山貯水池 表層 年度別平均値

項目名	年度	単位	H29		H30		R1		R2		R3	
			回数	回数	回数	回数	回数	回数	回数	回数		
気	温	度	15.1	12	16.7	12	18.3	12	16.4	12	16.4	12
水	温	度	16.5	12	17.2	12	17.6	12	17.3	12	16.7	12
透	明	度	2.4	12	2.1	12	2.3	12	2.2	12	2.3	12
溶	存	酸	9.3	11	9.9	12	9.4	12	10.2	12	9.8	12
p	H	値	7.5	12	7.8	12	7.6	12	7.7	12	7.6	12
色	度	度	7	12	10	12	5	12	7	12	7	12
濁	度	度	3.8	12	3.4	12	2.6	12	3.7	12	3.0	12
浮遊物質 (S S)		mg/L	2.7	12	2.8	12	2.1	12	2.1	12	2.1	12
フ	ッ	素 ^{注1}					0.73	12	0.69	12	0.67	12
ア	ン	モ										
ニ	ア	態										
窒	素	^{注2}										
mg/L			<0.25	12	<0.02	12	<0.02	12	<0.02	12	<0.02	12
亜	硝	酸										
態	窒	素										
mg/L			<0.004	12	<0.004	12	<0.004	12	<0.004	12	<0.004	12
硝	酸	態										
窒	素											
mg/L			0.25	12	0.21	12	0.22	12	0.20	12	0.21	12
硝酸態窒素及び亜硝酸態窒素		mg/L	0.25	12	0.21	12	0.22	12	0.20	12	0.21	12
全	窒	素										
mg/L			0.43	4	0.36	4	0.38	4	0.45	4	0.51	4
リ	ン	酸										
イ	オ	ン										
mg/L			<0.04	12	<0.04	12	<0.04	12	<0.04	12	<0.04	12
全	リ	ン										
mg/L			0.02	4	0.01	4	<0.01	4	0.02	4	0.01	4
過	マン	ガ										
ン	酸	カ										
リ	ウ	ム										
消	費	量										
mg/L			6.5	12	8.0	12	6.0	12	6.7	12	6.9	12
C	O	D										
mg/L			2.9	12	3.6	12	2.9	12	3.2	12	3.0	12
B	O	D										
mg/L			0.8	11	1.3	12	0.7	12	0.6	12	0.7	12
T	O	C ^{注1}										
mg/L							1.8	12	2.0	12	2.0	12
E	2	6										
0 ^{注1}												
							0.219	12	0.273	12	0.282	12
ク	ロ	フ										
イ	ル	a										
μg/L			2.8	12	15.9	11	3.4	12	4.0	12	3.7	12
総		鉄										
mg/L			0.21	12	0.20	12	0.12	12	0.16	12	0.18	12
溶	存	鉄										
mg/L			0.11	12	0.13	12	0.06	12	0.08	12	0.10	12
総	マ	ン										
ガ	ン											
mg/L			0.075	12	0.043	12	0.058	12	0.065	12	0.067	12
溶	存	マ										
ン	ガ	ン										
mg/L			0.046	12	0.028	12	0.024	12	0.030	12	0.036	12
電	気	伝										
導	率											
μS/cm			102	12	91	12	117	12	103	12	94	12
一	般	細										
菌												
n/mL			240	12	510	12	460	12	290	12	270	12
大	腸	菌										
群												
MPN/100mL			3,400	12	2,300	12	1,800	12	2,600	12	5,700	12
臭		気										
藻												
12			藻	12	藻	12	藻	12	藻	12	藻	12
臭	気	強										
度												
23	12	80	12	33	12	73	12	38	12			
藍	藻	類										
n/mL												
8	12	49	12	4	12	0	12	1	12			
珪	藻	類										
n/mL												
31	12	70	12	97	12	44	12	320	12			
緑	藻	類										
n/mL												
21	12	140	12	120	12	37	12	61	12			
鞭	毛	藻										
類												
n/mL												
120	12	600	12	240	12	71	12	200	12			
総	生	物										
数												
n/mL												
190	12	870	12	470	12	160	12	590	12			
2-メチルイソボルネオール		mg/L	<0.000001	12	<0.000001	12	<0.000001	12	<0.000001	12	<0.000001	12
ジ	ェ	オ										
ス	ミ	ン										
mg/L			0.000005	12	0.000003	12	0.000004	12	0.000005	12	0.000004	12
ア	ル	カ										
リ	度											
mg/L			31.2	12	27.1	12	38.0	12	33.0	12	30.2	12
大	腸	菌										
MPN/100mL												
6.5	12	3.3	12	不検出	12	10	12	不検出	12			

注1:令和元年度より測定項目に追加した。
注2:平成30年度に定量下限値を更新した。

丸山貯水池 中層 年度別平均値

項目名	年度	単位	H29		H30		R1		R2		R3												
				回数		回数		回数		回数		回数											
気	温	度	15.1	12	16.7	12	18.3	12	16.4	12	16.4	12											
水	温	度	15.4	12	15.7	12	16.4	12	16.0	12	16.1	12											
透	明	度																					
溶	存	酸	素	mg/L	8.0	11	8.5	12	8.2	12	9.3	12	8.9	12									
p	H	値			7.4	12	7.6	12	7.6	12	7.6	12	7.6	12									
色	度	度			9	12	11	12	5	12	7	12	8	12									
濁	度	度			6.1	12	6.0	12	2.4	12	8.9	12	4.4	12									
浮	遊	物	質	(S S)	mg/L	5.2	12	4.3	12	2.0	12	4.4	12	2.2	12								
フ	ッ	素	注1	mg/L				0.74	12	0.68	12	0.67	12										
ア	ン	モ	ニ	ア	態	窒	素	注2	mg/L	<0.25	12	<0.02	12	<0.02	12	<0.02	12						
亜	硝	酸	態	窒	素	mg/L	<0.004	12	<0.004	12	<0.004	12	<0.004	12	<0.004	12							
硝	酸	態	窒	素	mg/L	0.27	12	0.24	12	0.24	12	0.21	12	0.22	12								
硝	酸	態	窒	素	及	び	亜	硝	酸	態	窒	素	mg/L	0.27	12	0.24	12	0.24	12	0.21	12	0.22	12
全	窒	素	mg/L	0.57	4	0.41	4	0.38	4	0.52	4	0.51	4										
リ	ン	酸	イ	オ	ン	mg/L	<0.04	12	<0.04	12	<0.04	12	<0.04	12	<0.04	12							
全	リ	ン	mg/L	0.02	4	0.02	4	<0.01	4	0.02	4	0.01	4										
過	マン	ガ	ン	酸	カ	リ	ウ	ム	消	費	量	mg/L	6.5	12	6.9	12	5.7	12	6.6	12	6.7	12	
C	O	D	mg/L	2.8	12	3.2	12	2.7	12	3.2	12	2.8	12										
B	O	D	mg/L	0.6	11	0.7	12	0.6	12	0.5	12	0.4	12										
T	O	C	注1	mg/L				1.7	12	1.9	12	2.0	12										
E	2	6	0	注1				0.214	12	0.284	12	0.289	12										
ク	ロ	ロ	フ	イ	ル	a	μg/L	2.3	12	6.1	11	2.4	12	2.9	12	2.3	12						
総	鉄	mg/L	0.24	12	0.25	12	0.13	12	0.28	12	0.21	12											
溶	存	鉄	mg/L	0.11	12	0.14	12	0.05	12	0.08	12	0.10	12										
総	マ	ン	ガ	ン	mg/L	0.073	12	0.048	12	0.050	12	0.069	12	0.074	12								
溶	存	マ	ン	ガ	ン	mg/L	0.037	12	0.022	12	0.022	12	0.030	12	0.036	12							
電	気	伝	導	率	μS/cm	100	12	90	12	117	12	101	12	94	12								
一	般	細	菌	n/mL	270	12	310	12	220	12	400	12	290	12									
大	腸	菌	群	MPN/100mL	2,300	12	2,500	12	650	12	2,600	12	4,200	12									
臭	気	強	度		藻	12	藻	12	藻	12	藻	12	藻	12									
臭	気	強	度		16	12	67	12	32	12	24	12	37	12									
藍	藻	類	n/mL	10	12	43	12	12	12	0	12	0	12										
珪	藻	類	n/mL	22	12	50	12	90	12	35	12	130	12										
緑	藻	類	n/mL	10	12	23	12	34	12	38	12	120	12										
鞭	毛	藻	類	n/mL	75	12	160	12	68	12	55	12	120	12									
総	生	物	数	n/mL	120	12	290	12	210	12	140	12	380	12									
2-メ	チ	ル	イ	ソ	ボ	ル	ネ	オ	ール	mg/L	<0.000001	12	<0.000001	12	<0.000001	12	<0.000001	12					
ジ	ェ	オ	ス	ミ	ン	mg/L	0.000004	12	0.000002	12	0.000003	12	0.000005	12	0.000003	12							
ア	ル	カ	リ	度	mg/L	31.1	12	26.6	12	37.7	12	32.4	12	30.2	12								
大	腸	菌	MPN/100mL	27	12	3.3	12	不	検	出	12	20	12	20	12								

注1:令和元年度より測定項目に追加した。
注2:平成30年度に定量下限値を更新した。

丸山貯水池 底層 年度別平均値

項目名	年度	単位	H29		H30		R1		R2		R3					
			回数	回数	回数	回数	回数	回数	回数	回数						
気	温	度	15.1	12	16.7	12	18.3	12	16.4	12	16.4	12				
水	温	度	15.2	12	14.8	12	15.5	12	14.6	12	14.7	12				
透	明	度														
溶	存	酸	素	mg/L	6.5	11	6.5	12	6.0	12	7.8	12	7.6	12		
p	H	値			7.4	12	7.5	12	7.5	12	7.5	12	7.5	12		
色	度	度			11	12	12	12	6	12	7	12	8	12		
濁	度	度			8.4	12	10	12	3.6	12	7.2	12	5.0	12		
浮遊物質 (S S)		mg/L			7.5	12	7.3	12	3.1	12	2.7	12	3.2	12		
フ	ッ	素 ^{注1}	mg/L					0.75	12	0.68	12	0.67	12			
ア	ン	モ	ニ	ア	態	窒	素 ^{注2}	mg/L	<0.25	12	0.02	12	<0.02	12	<0.02	12
亜	硝	酸	態	窒	素	mg/L	<0.004	12	0.007	12	0.005	12	<0.004	12	<0.004	12
硝	酸	態	窒	素	mg/L	0.27	12	0.24	12	0.26	12	0.23	12	0.26	12	
硝酸態窒素及び亜硝酸態窒素		mg/L			0.27	12	0.25	12	0.27	12	0.24	12	0.26	12		
全	窒	素	mg/L		0.68	4	0.51	4	0.47	4	0.49	4	0.54	4		
リ	ン	酸	イ	オ	ン	mg/L	<0.04	12	<0.04	12	<0.04	12	<0.04	12		
全	リ	ン	mg/L		0.03	4	0.01	4	0.03	4	0.02	4	0.01	4		
過マンガン酸カリウム消費量		mg/L			6.4	12	6.6	12	5.3	12	6.4	12	6.4	12		
C	O	D	mg/L		2.9	12	3.1	12	2.6	12	3.1	12	2.6	12		
B	O	D	mg/L		0.6	11	0.6	12	0.5	12	0.4	12	0.3	12		
T	O	C ^{注1}	mg/L					1.7	12	1.9	12	1.9	12			
E	2	6	0 ^{注1}					0.215	12	0.286	12	0.291	12			
ク	ロ	フ	ィ	ル	a	μg/L	2.2	12	2.6	11	1.8	12	2.1	12	1.5	12
総		鉄	mg/L		0.32	12	0.38	12	0.17	12	0.26	12	0.24	12		
溶	存	鉄	mg/L		0.13	12	0.15	12	0.06	12	0.08	12	0.10	12		
総	マ	ン	ガ	ン	mg/L	0.14	12	0.18	12	0.16	12	0.16	12	0.099	12	
溶	存	マ	ン	ガ	ン	mg/L	0.085	12	0.12	12	0.094	12	0.12	12	0.059	12
電	気	伝	導	率	μS/cm	101	12	91	12	117	12	100	12	93	12	
一	般	細	菌	n/mL	300	12	540	12	200	12	430	12	270	12		
大	腸	菌	群	MPN/100mL	3,600	12	2,800	12	1,800	12	2,900	12	11,000	12		
臭		気			藻	12	藻	12	藻	12	藻	12	藻	12		
臭	気	強	度		17	12	57	12	29	12	29	12	35	12		
藍	藻	類	n/mL		15	12	23	12	8	12	0	12	1	12		
珪	藻	類	n/mL		26	12	28	12	53	12	33	12	62	12		
緑	藻	類	n/mL		5	12	13	12	16	12	10	12	48	12		
鞭	毛	藻	類	n/mL	47	12	65	12	56	12	18	12	68	12		
総	生	物	数	n/mL	96	12	140	12	130	12	67	12	180	12		
2-メチルイソボルネオール		mg/L			<0.000001	12	<0.000001	12	<0.000001	12	<0.000001	12	<0.000001	12		
ジ	ェ	オ	ス	ミ	ン	mg/L	0.000004	12	0.000001	12	0.000003	12	0.000004	12	0.000001	12
ア	ル	カ	リ	度	mg/L	31.5	12	27.1	12	37.9	12	32.5	12	30.2	12	
大	腸	菌	MPN/100mL		37	12	4.7	12	不検出	12	20	12	不検出	12		

注1:令和元年度より測定項目に追加した。
注2:平成30年度に定量下限値を更新した。

2 夏期消毒副生成物調査について

河川や貯水池などの表流水にはフミン質と呼ばれる自然界由来の有機物が含まれている。トリハロメタン等の消毒副生成物の生成は、浄水過程において、フミン質と消毒用塩素の反応によって起こる。夏期の水温が高い時期にはさらに反応が促進されるため、消毒副生成物の濃度が上昇しやすくなる。

丸山浄水場は、丸山貯水池を水源としているため、夏期の浄水処理には消毒副生成物の生成量を把握する必要があり、7月から9月にかけて調査を行った。

1. 丸山浄水場の夏期トリハロメタン調査

丸山浄水場系の夏期トリハロメタン調査結果を表 2-1 及び 2-2 に示す。

西宮市上下水道局では、浄水場から送り出す浄水において、総トリハロメタンの管理基準値を水質基準値の 1/2 に設定している。管理基準値を超えると予測される場合、粉末活性炭を増量し低減化を図っている。

2. 調査結果

浄水場出口の中区配水池において、クロロホルムの最高値は7月26日及び8月11日の0.020mg/Lで、水質基準値の33%であった。また、総トリハロメタンの最高値は7月26日及び8月11日の0.030mg/Lで、水質基準値の30%であり、管理基準値（=水質基準値の1/2）を下回った。

給水管末の船坂において、クロロホルムの最高値は7月26日の0.022mg/Lで、水質基準値の37%であった。また、総トリハロメタンの最高値は7月26日の0.033mg/Lで、水質基準値の33%であり、管理基準値（=水質基準値の1/2）を下回った。

表2-1 夏期トリハロメタン調査結果

(丸山浄水場中区配水池)

採水年月日	採水時刻	気温	水温	クロロホルム	プロモジクロロメタン	ジプロモクロロメタン	プロモホルム	総トリハロメタン
基準値等(mg/L)				0.06	0.03	0.1	0.09	0.1
R3.7.13	10:55	28.4	24.4	0.017	0.006	0.002	<0.001	0.025
R3.7.19	10:55	28.2	25.3	0.016	0.007	0.002	<0.001	0.025
R3.7.26	10:55	29.5	27.9	0.020	0.008	0.002	<0.001	0.030
R3.8.4	10:15	29.9	27.4	0.014	0.008	0.003	<0.001	0.025
R3.8.11	10:20	27.3	26.6	0.020	0.008	0.002	<0.001	0.030
R3.8.17	11:00	22.4	24.3	0.016	0.006	0.002	<0.001	0.024
R3.8.25	11:10	30.6	25.3	0.013	0.006	0.002	<0.001	0.021
R3.9.1	14:30	28.2	26.7	0.012	0.007	0.002	<0.001	0.021
R3.9.7	10:35	25.3	25.4	0.012	0.006	0.002	<0.001	0.020

表2-2 夏期トリハロメタン調査結果

(丸山浄水場系船坂)

採水年月日	採水時刻	気温	水温	クロロホルム	プロモジクロロメタン	ジプロモクロロメタン	プロモホルム	総トリハロメタン
基準値等(mg/L)				0.06	0.03	0.1	0.09	0.1
R3.7.13	9:25	25.2	24.7	0.017	0.006	0.002	<0.001	0.025
R3.7.19	9:30	29.1	24.8	0.017	0.007	0.002	<0.001	0.026
R3.7.26	9:30	26.9	28.6	0.022	0.009	0.002	<0.001	0.033
R3.8.4	11:35	29.3	28.3	0.014	0.008	0.003	<0.001	0.025
R3.8.11	11:20	26.7	27.6	0.020	0.008	0.002	<0.001	0.030
R3.8.17	9:40	22.7	25.1	0.015	0.006	0.002	<0.001	0.023
R3.8.25	9:40	27.2	25.0	0.014	0.006	0.002	<0.001	0.022
R3.9.1	14:50	27.5	27.7	0.015	0.007	0.002	<0.001	0.024
R3.9.7	9:20	24.4	25.1	0.013	0.006	0.002	<0.001	0.021

水質基準では、クロロホルム、プロモジクロロメタン、ジプロモクロロメタン、プロモホルムの4物質の各濃度の合計を総トリハロメタンの濃度としている。

3 クリプトスポリジウム等調査結果について

平成 8 年 6 月、我が国で初めての水道水中に起因するクリプトスポリジウム¹⁾による感染症が埼玉県越生町で発生した。

水道水源がクリプトスポリジウム等で汚染されていた場合、通常の塩素消毒では不活化(感染力の喪失した状態)されず、水道水に起因する感染症発生の恐れがあるため、クリプトスポリジウム等を除去する浄水処理(凝集沈でん・急速ろ過²⁾、緩速ろ過、膜ろ過)又は紫外線照射による不活化を行う必要がある。

越生町におけるクリプトスポリジウム症の発生を契機として、厚生省(現厚生労働省)は「水道におけるクリプトスポリジウム暫定指針」(平成 8 年 10 月 4 日付衛水第 248 号厚生省水道環境部長通知)を定め、その後平成 10 年及び平成 13 年に指針を改正し、これに基づいて対策が行われてきたが、平成 19 年 4 月の改正とともに対象生物が「クリプトスポリジウム」から「クリプトスポリジウム及びジアルジア³⁾」に拡大された。さらに、新たに得られた知見を踏まえて令和元年 5 月に指針の一部が改正された。

本市では、この指針に基づき、浄水場での浄水濁度を 0.1 度以下に管理するとともに、凝集沈でん処理を行っていない鳴尾浄水場の浅井戸系処理施設について、紫外線照射設備を設け、平成 24 年度より運用している。また、水源のクリプトスポリジウム等汚染の把握及び浄水処理の確認のため、クリプトスポリジウム等の検査を共同検査体制により実施している。

令和 3 年度のクリプトスポリジウム等の検査結果を表 3 に示す。令和 3 年度は、原水及び浄水とも検出されなかった。

- 1) クリプトスポリジウム: 人の他に牛、豚、犬、猫などのほ乳動物の腸に寄生する、大きさは 4~6 μm (1 μm は 1mm の千分の 1) の原虫である。感染した人や動物の糞便とともにオーシスト(接合子囊)と呼ばれる形で体の外へ排出され、感染源となる。
- 2) 凝集沈でん・急速ろ過法: クリプトスポリジウムのオーシスト除去率は、99~99.7%と言われている。
- 3) ジアルジア: 人やほ乳動物の腸に寄生する原虫で、大きさは長径 8~12 μm 、短径 5~8 μm 程度である。感染した人や動物の糞便と一緒にシスト(囊子)と呼ばれる形で体の外へ排出され、感染源となる。

表3 クリプトスポリジウム等検査結果(令和3年度)

区分	採水地点	検査項目	R3.4	R3.5	R3.6	R3.7	R3.8	R3.9	R3.10	R3.11	R3.12	R4.1	R4.2	R4.3	m/n
原水	丸山貯水池	クリプトスポリジウム			不検出		不検出			不検出			不検出		0/4
		ジアルジア			不検出		不検出			不検出			不検出		0/4
	武庫川 浅井戸1号	クリプトスポリジウム			不検出	不検出				不検出			不検出		0/4
		ジアルジア			不検出	不検出				不検出			不検出		0/4
	武庫川 浅井戸2号	クリプトスポリジウム	不検出			不検出				不検出			不検出		0/4
		ジアルジア	不検出			不検出				不検出			不検出		0/4
浄水	丸山浄水場 低区配水池	クリプトスポリジウム		不検出			不検出			不検出			不検出		0/4
		ジアルジア		不検出			不検出			不検出			不検出		0/4
	丸山浄水場 中区配水池	クリプトスポリジウム		不検出			不検出			不検出			不検出		0/4
		ジアルジア		不検出			不検出			不検出			不検出		0/4
東山台配水所 配水池	クリプトスポリジウム		不検出							不検出				0/2	
	ジアルジア		不検出							不検出				0/2	
北山配水所 配水池	クリプトスポリジウム										不検出			0/1	
	ジアルジア										不検出			0/1	
越水浄水場 配水池	クリプトスポリジウム			不検出										0/1	
	ジアルジア			不検出										0/1	
鳴尾浄水場 第1配水池	クリプトスポリジウム	不検出			不検出				不検出			不検出		0/4	
	ジアルジア	不検出			不検出				不検出			不検出		0/4	
鳴尾浄水場 第2配水池	クリプトスポリジウム			不検出				不検出			不検出		不検出	0/4	
	ジアルジア			不検出				不検出			不検出		不検出	0/4	

m/n: 検出回数/試験回数

単位: 原水 個/10L

浄水 個/20L

(参 考 资 料)

1 組織

令和4年4月1日現在の上下水道局の組織は下図のとおりで、浄水課は水道施設部に属している。

上下水道事業管理者

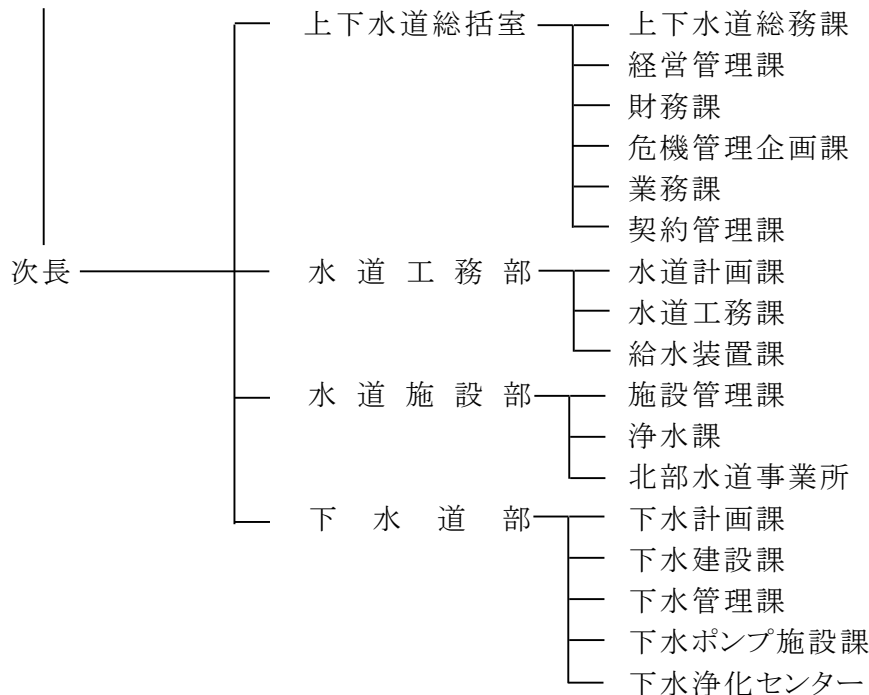

2 浄水課(水質試験チーム)の体制

水質試験チームの人員構成 (8名)

浄水課長	(技術)	1名
係長	(技術)	2名
主査	(技術)	1名
副主査	(技術)	2名
技師	(技術)	2名

水質試験室の概要

所在地	兵庫県西宮市奥畑6番35号 (越水浄水場)
管理本館	鉄筋コンクリート造 地上2階 (平成25年3月竣工)
試験室	管理本館1階 (書庫等を含め約402 m ²)

3 試験方法及び数値の表示方法

試験方法は、水道法の水質基準に関する省令に定める方法及び日本水道協会「上水試験方法(2020年版)」等による。下表最小表示値未満の試験結果については不等号を用い、「< #. # #」と表示した。

1. 水質基準項目(51項目)

令和3年度

No	試験項目	基準値	試験方法	最小表示値
1	一般細菌	100個/mL以下	標準寒天培地法	0
2	大腸菌	検出されないこと	特定酵素基質培地法	-
3	カドミウム及びその化合物	0.003mg/L以下	ICP/MS法	0.0003
4	水銀及びその化合物	0.0005mg/L以下	還元気化原子吸光光度法	0.00005
5	セレン及びその化合物	0.01mg/L以下	ICP/MS法	0.001
6	鉛及びその化合物	0.01mg/L以下	ICP/MS法	0.001
7	ヒ素及びその化合物	0.01mg/L以下	ICP/MS法	0.001
8	六価クロム化合物	0.02mg/L以下	ICP/MS法	0.002
9	亜硝酸態窒素	0.04mg/L以下	イオンクロマトグラフ法	0.004
10	シアン化物イオン及び塩化シアン	0.01mg/L以下	IC・ポストカラム吸光光度法	0.001
11	硝酸態窒素及び亜硝酸態窒素	10mg/L以下	イオンクロマトグラフ法	0.02
12	フッ素及びその化合物	0.8mg/L以下	イオンクロマトグラフ法	0.08
13	ほう素及びその化合物	1.0mg/L以下	ICP/MS法	0.02
14	四塩化炭素	0.002mg/L以下	パージ・トラップ GC/MS法	0.0002
15	1,4-ジオキサン	0.05mg/L以下	パージ・トラップ GC/MS法	0.005
16	シス-1,2-ジクロロエチレン及びトランス-1,2-ジクロロエチレン	0.04mg/L以下	パージ・トラップ GC/MS法	0.004
17	ジクロロメタン	0.02mg/L以下	パージ・トラップ GC/MS法	0.002
18	テトラクロロエチレン	0.01mg/L以下	パージ・トラップ GC/MS法	0.001
19	トリクロロエチレン	0.01mg/L以下	パージ・トラップ GC/MS法	0.001
20	ベンゼン	0.01mg/L以下	パージ・トラップ GC/MS法	0.001
21	塩素酸	0.6mg/L以下	イオンクロマトグラフ法	0.06
22	クロロ酢酸	0.02mg/L以下	LC/MS/MS法	0.002
23	クロロホルム	0.06mg/L以下	パージ・トラップ GC/MS法	0.001
24	ジクロロ酢酸	0.03mg/L以下	LC/MS/MS法	0.003
25	ジブロモクロロメタン	0.1mg/L以下	パージ・トラップ GC/MS法	0.001
26	臭素酸	0.01mg/L以下	IC・ポストカラム吸光光度法	0.001
27	総トリハロメタン	0.1mg/L以下	パージ・トラップ GC/MS法	0.001
28	トリクロロ酢酸	0.03mg/L以下	LC/MS/MS法	0.003
29	ブロモジクロロメタン	0.03mg/L以下	パージ・トラップ GC/MS法	0.001
30	ブロモホルム	0.09mg/L以下	パージ・トラップ GC/MS法	0.001
31	ホルムアルデヒド	0.08mg/L以下	溶媒抽出-GC/MS法	0.008
32	亜鉛及びその化合物	1.0mg/L以下	ICP/MS法	0.1
33	アルミニウム及びその化合物	0.2mg/L以下	ICP/MS法	0.01
34	鉄及びその化合物	0.3mg/L以下	ICP/MS法	0.01
35	銅及びその化合物	1.0mg/L以下	ICP/MS法	0.1
36	ナトリウム及びその化合物	200mg/L以下	イオンクロマトグラフ法	2.5
37	マンガン及びその化合物	0.05mg/L以下	ICP/MS法	0.001
38	塩化物イオン	200mg/L以下	イオンクロマトグラフ法	0.6
39	カルシウム、マグネシウム等(硬度)	300mg/L以下	イオンクロマトグラフ法(Ca,Mg測定後計算)	7.0
40	蒸発残留物	500mg/L以下	重量法	1
41	陰イオン界面活性剤	0.2mg/L以下	固相抽出HPLC法	0.02
42	ジオオキシベンゼン	0.00001mg/L以下	パージ・トラップ GC/MS法	0.000001
43	2-メチルイソボルネオール	0.00001mg/L以下	パージ・トラップ GC/MS法	0.000001
44	非イオン界面活性剤	0.02mg/L以下	固相抽出吸光光度法	0.005
45	フェノール類	0.005mg/L以下	固相抽出-LC/MS/MS法	0.0005
46	有機物(全有機炭素(TOC)の量)	3mg/L以下	酸性バッキ、燃焼酸化法	0.3
47	pH値	5.8以上8.6以下	ガラス電極法	0.1
48	味	異常でないこと	官能法	-
49	臭気	異常でないこと	官能法	-
50	色度	5度以下	透過光測定法	0.5
51	濁度	2度以下	散乱光測定法	0.1

2. 水質管理目標設定項目

No	試験項目	目標値	試験方法	最小表示値
1	アンチモン及びその化合物	0.02mg/L以下	ICP/MS法	0.002
2	ウラン及びその化合物	0.002mg/L以下(暫定)	ICP/MS法	0.0002
3	ニッケル及びその化合物	0.02mg/L以下	ICP/MS法	0.002
5	1,2-ジクロロエタン	0.004mg/L以下	ページ・トラップ GC/MS法	0.0004
8	トルエン	0.4mg/L以下	ページ・トラップ GC/MS法	0.04
9	フタル酸ジ(2-エチルヘキシル)	0.08mg/L以下	溶媒抽出GC/MS法	0.008
10	亜塩素酸	0.6mg/L以下	IC・ポストカラム吸光光度法	0.06
12	二酸化塩素	0.6mg/L以下	二酸化塩素を使用していないので測定していない。	
13	ジクロロアセトニトリル	0.01mg/L以下(暫定)	溶媒抽出GC/MS法	0.001
14	抱水クロラール	0.02mg/L以下(暫定)	溶媒抽出GC/MS法	0.002
15	農薬類	総農薬方式 注1 検出指標値が1以下	農薬ごとに定められた方法による	1
16	残留塩素	1mg/L以下	DPD法	0.1
17	カルシウム、マグネシウム等(硬度)	10~100mg/L	イオンクロマトグラフ法(Ca,Mg測定後計算)	7.0
18	マンガン及びその化合物	0.01mg/L以下	ICP/MS法	0.001
19	遊離炭酸	20mg/L以下	滴定法(総酸度×0.88)	0.5
20	1,1,1-トリクロロエタン	0.3mg/L以下	ページ・トラップ GC/MS法	0.03
21	メチル-tert-ブチルエーテル	0.02mg/L以下	ページ・トラップ GC/MS法	0.002
22	有機物等(過マンガン酸カリウム消費量)	3mg/L以下	硫酸酸性法(沸騰5分)	0.2
23	臭気強度(TON)	3以下	官能法	1
24	蒸発残留物	30~200mg/L	重量法	1
25	濁度	1度以下	散乱光測定法	0.1
26	pH値	7.5程度	ガラス電極法	0.1
27	腐食性(ランゲリア指数)	-1程度以上0付近	計算法	±0.1
28	従属栄養細菌	1mlの検水で形成される 集落数が2000以下(暫定)	R2A寒天培地法	0
29	1,1-ジクロロエチレン	0.1mg/L以下	ページ・トラップ GC/MS法	0.01
30	アルミニウム及びその化合物	0.1mg/L以下	ICP/MS法	0.01
31	ペルフルオロオクタンスルホン酸(PFOS)及びペルフルオロオクタノール酸(PFOA)	ペルフルオロオクタンスルホン酸(PFOS)及びペルフルオロオクタノール酸(PFOA)の量の和として0.00005 mg/L以下(暫定)	固相抽出-LC/MS/MS法	0.000005

注1:測定した個々の農薬の検出値と目標値との比の総和が1を超えないこととされている。

3. 独自で行う項目

No	試験項目	単位	試験方法	最小表示値
1	アンモニア態窒素	mg/L	イオンクロマトグラフ法	0.02
2	BOD	mg/L	電極法	0.1
3	COD	mg/L	酸性法(水浴中30分)	0.1
4	紫外線吸光度(260nm)		吸光光度法(260nm)	0.001
5	浮遊物質(SS)	mg/L	ろ過法	0.1
6	侵食性遊離炭酸	mg/L	算出法	0.1
7	全窒素(T-N)	mg/L	紫外線吸光光度法	0.05
8	全リン(T-P)	mg/L	ペルオキシニ硫酸カリウム分解法	0.01
9	トリハロメタン生成能	mg/L	ページ・トラップ GC/MS法	0.001
10	1,1,2-トリクロロエタン	mg/L	ページ・トラップ GC/MS法	0.0006
11	塩素要求量	mg/L	電量滴定法	0.1
12	電気伝導率	μ S/cm	電極法	1
13	アルカリ度	mg/L	滴定法-総アルカリ度(MR)	0.5
14	酸度	mg/L	滴定法-総酸度(フェノールフタレン)	0.5
15	カリウム及びその化合物	mg/L	イオンクロマトグラフ法	1.2
16	カルシウム及びその化合物	mg/L	イオンクロマトグラフ法	2.0
17	マグネシウム及びその化合物	mg/L	イオンクロマトグラフ法	0.5
18	リン酸イオン	mg/L	イオンクロマトグラフ法	0.04
19	硫酸イオン	mg/L	イオンクロマトグラフ法	2.0
20	硝酸態窒素	mg/L	イオンクロマトグラフ法	0.02
21	溶存酸素(DO)	mg/L	電極法	0.1
22	クロロフィルa	μ g/L	吸光光度法	1.0
23	生物数	個/mL	顕微鏡	1
24	臭化物イオン	mg/L	イオンクロマトグラフ法	0.02
25	クリプトスポリジウム	個/10L(原水) 個/20L(浄水)	シヨ糖浮遊、免疫磁気ビーズ法	1
26	大腸菌群	MPN/100mL	特定酵素基質培地法	-
27	嫌気性芽胞菌	CFU/L	ハンドフオード改良培地法	0
28	キシレン	mg/L	ページ・トラップ GC/MS法	0.04
29	p-ジクロロベンゼン	mg/L	ページ・トラップ GC/MS法	0.02
30	1,2-ジクロロプロパン	mg/L	ページ・トラップ GC/MS法	0.006

4. 農薬

No	試験項目	目標値	試験方法	最小表示値
1	1,3-ジクロロプロペン (D-D)	0.05mg/L以下	パーシ・トラップ GC/MS法	0.0005
2	2,2-DPA (ダラボン)	0.08mg/L以下	LC/MS/MS法	0.0008
3	2,4-D (2,4-PA)	0.02mg/L以下	LC/MS/MS法	0.0002
4	EPN	0.004mg/L以下	固相抽出-GC/MS法	0.00004
5	MCPA	0.005mg/L以下	LC/MS/MS法	0.00005
6	アシュラム	0.9mg/L以下	LC/MS/MS法	0.009
7	アセフェート	0.006mg/L以下	LC/MS/MS法	0.00006
8	アトラジン	0.01mg/L以下	LC/MS/MS法	0.0001
9	アニコホス	0.003mg/L以下	LC/MS/MS法	0.00003
10	アミトラズ	0.006mg/L以下	固相抽出-GC/MS法	0.00006
11	アラクロール	0.03mg/L以下	固相抽出-GC/MS法	0.0003
12	イソキサチオン	0.005mg/L以下	LC/MS/MS法	0.00005
13	イソフェンホス	0.001mg/L以下	固相抽出-GC/MS法	0.00003
14	イソプロカルブ (MIPC)	0.01mg/L以下	LC/MS/MS法	0.0001
15	イソプロチオラン (IPT)	0.3mg/L以下	LC/MS/MS法	0.003
16	イプロベンホス (IBP)	0.09mg/L以下	LC/MS/MS法	0.0009
17	イミノクタジン	0.006mg/L以下	LC/MS/MS法	0.0005
18	インダノファン	0.009mg/L以下	固相抽出-GC/MS法	0.00009
19	エスプロカルブ	0.03mg/L以下	LC/MS/MS法	0.0003
20	エトフェンブロックス	0.08mg/L以下	固相抽出-GC/MS法	0.0008
21	エンドスルファン (ベンゾエビン)	0.01mg/L以下	固相抽出-GC/MS法	0.0001
22	オキサジクロメホン	0.02mg/L以下	LC/MS/MS法	0.0002
23	オキシシン銅 (有機銅)	0.03mg/L以下	LC/MS/MS法	0.0003
24	オリサストロビン	0.1mg/L以下	固相抽出-GC/MS法	0.001
25	カズサホス	0.0006mg/L以下	固相抽出-GC/MS法	0.00002
26	カフェンストロール	0.008mg/L以下	固相抽出-GC/MS法	0.00008
27	カルタップ	0.08mg/L以下	LC/MS/MS法	0.0008
28	カルバリル (NAC)	0.02mg/L以下	LC/MS/MS法	0.0002
29	カルボフラン	0.0003mg/L以下	LC/MS/MS法	0.00003
30	キノクラミン (CAN)	0.005mg/L以下	固相抽出-GC/MS法	0.00005
31	キャプタン	0.3mg/L以下	固相抽出-GC/MS法	0.003
32	クミルロン	0.03mg/L以下	LC/MS/MS法	0.0003
33	グリホサート	2mg/L以下	LC/MS法	0.02
34	グルホシネート	0.02mg/L以下	LC/MS法	0.005
35	クロメブロップ	0.02mg/L以下	LC/MS/MS法	0.0002
36	クロルニトロフェン (CNP)	0.0001mg/L以下	固相抽出-GC/MS法	0.0001
37	クロルピリホス	0.003mg/L以下	固相抽出-GC/MS法	0.00003
38	クロタロニル (TPN)	0.05mg/L以下	固相抽出-GC/MS法	0.0005
39	シアナジン	0.001mg/L以下	固相抽出-GC/MS法	0.00002
40	シアノホス (CYAP)	0.003mg/L以下	固相抽出-GC/MS法	0.00003
41	ジウロン (DCMU)	0.02mg/L以下	LC/MS/MS法	0.0002
42	ジクロベニル (DBN)	0.03mg/L以下	固相抽出-GC/MS法	0.0003
43	ジクロルボス (DDVP)	0.008mg/L以下	固相抽出-GC/MS法	0.00008
44	ジクワット	0.01mg/L以下	LC/MS/MS法	0.0005
45	ジスルホトン (エチルチオメトン)	0.004mg/L以下	固相抽出-GC/MS法	0.00004
47	ジチオピル	0.009mg/L以下	固相抽出-GC/MS法	0.00009
48	シハロホップブチル	0.006mg/L以下	固相抽出-GC/MS法	0.00006
49	シマジン (CAT)	0.003mg/L以下	LC/MS/MS法	0.00003
50	ジメタトリン	0.02mg/L以下	LC/MS/MS法	0.0002
51	ジメエート	0.05mg/L以下	LC/MS/MS法	0.0005
52	シメトリン	0.03mg/L以下	LC/MS/MS法	0.0003
53	ダイアジノン	0.003mg/L以下	LC/MS/MS法	0.00003
54	ダイムロン	0.8mg/L以下	LC/MS/MS法	0.008
55	ダノメット、メタム (カーバム) 及びメチルイソチオシアネート	0.01mg/L以下	パーシ・トラップ GC/MS法	0.0001
56	チアジニル	0.1mg/L以下	LC/MS/MS法	0.001
57	チウラム	0.02mg/L以下	LC/MS/MS法	0.0002

4. 農薬(つづき)

No	試 験 項 目	目 標 値	試 験 方 法	最小表示値
58	チオジカルブ	0.08mg/L以下	LC/MS/MS法	0.0008
59	チオファネートメチル	0.3mg/L以下	LC/MS/MS法	0.003
60	チオベンカルブ	0.02mg/L以下	LC/MS/MS法	0.0002
61	テフリルトリオン	0.002mg/L以下	LC/MS/MS法	0.00002
62	テルブカルブ(MBPMC)	0.02mg/L以下	LC/MS/MS法	0.0002
63	トリクロピル	0.006mg/L以下	LC/MS/MS法	0.00006
64	トリクロルホン(DEP)	0.005mg/L以下	LC/MS/MS法	0.00005
65	トリシクラゾール	0.1mg/L以下	LC/MS/MS法	0.001
66	トリフルラリン	0.06mg/L以下	固相抽出-GC/MS法	0.0006
67	ナブロパミド	0.03mg/L以下	LC/MS/MS法	0.0003
68	バラコート	0.005mg/L以下	LC/MS/MS法	0.0005
69	ピペロホス	0.0009mg/L以下	固相抽出-GC/MS法	0.00005
70	ピラクロニル	0.01mg/L以下	LC/MS/MS法	0.0001
71	ピラゾキシフェン	0.004mg/L以下	LC/MS/MS法	0.00004
72	ピラゾリネート(ピラゾレート)	0.02mg/L以下	LC/MS/MS法	0.0002
73	ピリダフェンチオン	0.002mg/L以下	固相抽出-GC/MS法	0.00005
74	ピリプチカルブ	0.02mg/L以下	LC/MS/MS法	0.0002
75	ピロキロン	0.05mg/L以下	LC/MS/MS法	0.0005
76	フィプロニル	0.0005mg/L以下	LC/MS/MS法	0.000005
77	フェントロチオン(MEP)	0.01mg/L以下	固相抽出-GC/MS法	0.0001
78	フェノブカルブ(BPMC)	0.03mg/L以下	LC/MS/MS法	0.0003
79	フェリムゾン	0.05mg/L以下	LC/MS/MS法	0.0005
80	フェンチオン(MPP)	0.006mg/L以下	LC/MS/MS法	0.00006
81	フェントエート(PAP)	0.007mg/L以下	固相抽出-GC/MS法	0.00007
82	フェントラザミド	0.01mg/L以下	LC/MS/MS法	0.0001
83	フサライド	0.1mg/L以下	固相抽出-GC/MS法	0.001
84	ブタクロール	0.03mg/L以下	LC/MS/MS法	0.0003
85	ブタミホス	0.02mg/L以下	LC/MS/MS法	0.0002
86	ブプロフェジン	0.02mg/L以下	固相抽出-GC/MS法	0.0002
87	フルアジナム	0.03mg/L以下	LC/MS/MS法	0.0003
88	プレチラクロール	0.05mg/L以下	LC/MS/MS法	0.0005
89	プロシミドン	0.09mg/L以下	固相抽出-GC/MS法	0.0009
90	プロチオホス	0.007mg/L以下	固相抽出-GC/MS法	0.00007
91	プロピコナゾール	0.05mg/L以下	LC/MS/MS法	0.0005
92	プロピザミド	0.05mg/L以下	固相抽出-GC/MS法	0.0005
93	プロベナゾール	0.03mg/L以下	LC/MS/MS法	0.0003
94	プロモブチド	0.1mg/L以下	LC/MS/MS法	0.001
95	ベノミル	0.02mg/L以下	LC/MS/MS法	0.0002
96	ベンシクロン	0.1mg/L以下	LC/MS/MS法	0.001
97	ベンゾビシクロン	0.09mg/L以下	LC/MS/MS法	0.0009
98	ベンゾフェナップ	0.005mg/L以下	LC/MS/MS法	0.00005
99	ベнтаゾン	0.2mg/L以下	LC/MS/MS法	0.002
100	ペンディメタリン	0.3mg/L以下	固相抽出-GC/MS法	0.003
101	ペンフルカルブ	0.02mg/L以下	LC/MS/MS法	0.0003
102	ペンフルラリン(ベスロジン)	0.01mg/L以下	固相抽出-GC/MS法	0.0001
103	ペンフレセート	0.07mg/L以下	固相抽出-GC/MS法	0.0007
104	ホスチアゼート	0.003mg/L以下	LC/MS/MS法	0.00003
105	マラチオン(マラソン)	0.7mg/L以下	LC/MS/MS法	0.007
106	メコプロップ(MCPP)	0.05mg/L以下	LC/MS/MS法	0.0005
107	メソミル	0.03mg/L以下	LC/MS/MS法	0.0003
108	メタラキシル	0.2mg/L以下	LC/MS/MS法	0.002
109	メチダチオン(DMTP)	0.004mg/L以下	固相抽出-GC/MS法	0.00004
110	メミノストロピン	0.04mg/L以下	LC/MS/MS法	0.0004
111	メトリジン	0.03mg/L以下	LC/MS/MS法	0.0003
112	メフェナセット	0.02mg/L以下	LC/MS/MS法	0.0002
113	メプロニル	0.1mg/L以下	LC/MS/MS法	0.001
114	モリネート	0.005mg/L以下	固相抽出-GC/MS法	0.00005

4 主要な機器等

(令和4年3月31日現在)

No	名 称	メーカー名	形 式
1	光 学 顕 微 鏡	オ リ ン パ ス	BHS-373
2	実 体 顕 微 鏡	オ リ ン パ ス	SZH-10
3	導 電 率 計	堀 場 製 作 所	DS-51
4	p H 計	堀 場 製 作 所	F-52
5	B O D 計	YSI ナ ノ テ ッ ク	YSI5000
6	薬 品 管 理 シ ス テ ム	東 北 緑 化 環 境 保 全	IAS0 R5
7	ド ジ マ ッ ト プ ラ ス	M E T R O M	876/S-20
8	電 子 天 秤	ザ ル ト リ ウ ス	MSU324S-100-DU
9	ド ジ マ ッ ト プ ラ ス	M E T R O M	876/S-20
10	イ オ ン ク ロ マ ト グ ラ フ	サーモフィッシャー サイエンティフィック	ICS-2100(2台)
11	超 純 水 ・ 純 水 製 造 装 置	ミ リ ポ ア	ミリQ Integral
12	塩 素 要 求 量 計	セ ン ト ラ ル 科 学	CD-2000
13	超 純 水 ・ 純 水 製 造 装 置	ミ リ ポ ア	Direct-Q UV8 Remote
14	高 周 波 誘 導 結 合 プ ラ ズ マ 質 量 分 析 装 置	ア ジ レ ン ト	7800
15	分 光 光 度 計	日 本 分 光	V-730iRM
16	色 濁 計	日 本 電 色	WA6000
17	パージ&トラップ-ガスクロマトグラフ - 質 量 分 析 装 置	島 津 製 作 所 /ジーエルサイエンス	GCMS-QP2020NX(2台) /PT 7000(2台)
18	全 有 機 炭 素 計	島 津 製 作 所	TOC-L
19	D O 計	YSI ナ ノ テ ッ ク	ProSolo

5 各種水質協議会

1. 淀川水質汚濁防止連絡協議会

淀川流域の都市化の進展に伴い家庭排水や工場排水による淀川の水質汚濁が著しくなった昭和 33 年(1958 年)に、水質調査・水質汚濁機構の研究などを行うことにより、淀川の水質を保全する目的で関係 13 機関を構成メンバーとして発足した。昭和 39 年(1964 年)に淀川から工業用水の取水を始めた本市は、昭和 46 年(1971 年)に加盟した。

淀川の生物学的な水質調査、琵琶湖異臭調査、河川水質機構調査などの幅広い調査・研究を通して、淀川の水質管理・水質保全活動を行っている。

【構成機関】 24 機関

近畿地方整備局、大阪府、京都府、滋賀県、兵庫県、三重県、奈良県、大阪市、吹田市、守口市、寝屋川市、高槻市、枚方市、京都市、神戸市、尼崎市、伊丹市、西宮市、奈良市、大津市、大阪広域水道企業団、阪神水道企業団、独立行政法人水資源機構関西・吉野川支社、一般財団法人河川情報センター

2. 淀川水質協議会

昭和 40 年(1965 年)、淀川の水質に関する情報交換、調査研究、要望活動を通して淀川の水質改善を図っていくために、淀川を上水の水源としている水道事業体によって設立された。本市は平成 4 年(1992 年)4 月より工業用水の一部を上水へ転用したことに伴い加盟した。

水質保全活動として琵琶湖南湖調査をはじめ、淀川本川、流入する支川及び一部工場排水の水質調査を定期的に行うとともに、国及び淀川水系の関係機関への要望活動を行っている。また、水質保全のための啓発活動も行っている。

【加盟事業体】 9 水道事業体

大阪広域水道企業団、大阪市、阪神水道企業団、守口市、枚方市、吹田市、尼崎市、西宮市、伊丹市

3. 武庫川水質連絡会議

昭和 48 年(1973 年)、水源、水質の監視、汚染源等の実態調査、情報の交換、検査技術の研究等を行い、水質の保全に努めるとともに浄水管理を容易にすることを目的に、武庫川を上水の水源としている水道事業体により結成された。年 4 回の武庫川合同水質調査を中心に活動を行っている。

【加盟事業体】 7 水道事業体

兵庫県企業庁、尼崎市、西宮市、伊丹市、宝塚市、三田市、丹波篠山市

4. 猪名川水質協議会

昭和 46 年(1971 年)9 月に、上流部での宅地開発が盛んになった猪名川の水質保全を目的として、「猪名川水質監視連絡会議」が発足した。その後「猪名川水質協議会」へと改称され、加盟団体も増えた。

本市は兵庫県企業庁多田浄水場からの浄水受水を平成 6 年に始めており、情報交換の必要性から平成 10 年 4 月に加盟した。

協議会の活動として、猪名川水系と一庫ダムの水質調査を毎月実施し、水源監視を行うとともに関係機関への要望活動等を行っている。

【加盟事業体】 10 水道事業体

兵庫県企業庁、西宮市、豊中市、宝塚市、伊丹市、川西市、箕面市、池田市、猪名川町、大阪広域水道企業団(豊能水道センター)

5. 兵庫県水道水質管理連絡協議会

平成 6 年(1994 年)11 月に、水道水質管理を円滑に実施し、より安全で良質の水道水を供給するため、兵庫県内の水道水質検査機関及び関係行政機関により設置された。

兵庫県水道水質管理計画の実施や、水道原水等の水質監視の実施及び評価を行うほか、精度管理委員会を設け、水質検査の外部精度管理なども実施している。

【構成機関】 33 機関

兵庫県健康福祉部健康局生活衛生課、ほか県内の検査機関

令和3年度版

水質試験年報

(第26集)

西宮市上下水道局
水道施設部浄水課

〒662-0022

兵庫県西宮市奥畑6番35号

(越水浄水場内)

TEL 0798-74-6623

FAX 0798-72-9980

令和4年12月 発行