

様式第8号(第7条関係) [1]

(議員用)(その1)

2020年4月3日

西宮市議会議長 様

議員名 たかの しん

令和元(2019)年度政務活動費収支報告について
(令和元(2019)年6月11日~令和2(2020)年3月31日)

西宮市議会政務活動費の交付に関する条例第8条第1項の規定に基づき、別紙
のとおり令和元(2019)年度(令和元(2019)年6月11日~令和2(2020)年
3月31日)政務活動費収支報告書を提出します。

(議員用)(その2)

令和元(2019)年度政務活動費収支報告書
 (令和元(2019)年6月11日~令和2年(2020)年3月31日)

議員名 たかの しん

1 収 入

政務活動費 1,160,000 円

項 目	金 額	備 考
調査研究費	0円	
研修・会議費	0円	
広報・広聴費	1,339,700円	市政報告チラシ 印刷・加工・配布費
資料購入費	0円	
交通・通信費	0円	
人件費	0円	
事務費	40,367円	会派控室コピー料金等
事務所費	0円	
合 計	1,380,067円	

3 残 額 0 円

(注) 備考欄には、主たる支出の内訳を記載する。

(様式8)

政務活動費市政報告チェックリスト

市政報告に関する経費に政務活動費を充当する場合は、発行した号毎にこのチェックリストを作成記入し、議員名を自署して提出して下さい。チェックリストは、収支報告書及び領収書等の証拠書類とともに公開されます。

議員名(自署)

たかの しん

市政報告	1	号	発行日 又は納品日	2019年7月26日
発行部数	80000	部	充当率	90% を充当 ※3分の1、100%などの割合を記入

★ 政務活動費を充当する場合、以下にチェックが必要です。

「政務活動費運用に関する手引き」p12を参照

領収書、納品書、請求書(3点とも業者発行のものに限る)を添付しています。

★ 全額充当する場合は、原則として以下のすべてにチェックが必要です。

全額充当の場合、政務活動目的以外の記載の混在はできません。

「政務活動費運用に関する手引き」p11～p12を参照

① 市政報告の発行は、自己の選挙前事前運動と混同されないよう、発行時期及び発行部数等が大きく偏らないように配慮しなければなりません。

任期中はじめての発行が自己の選挙前ではありません

市政報告を自己の選挙前だけに集中させていません

選挙前だけそれまでの発行部数を大幅に増刷していません

※選挙前とは選挙6ヶ月前をいう。

② 市政報告の発行は自己の宣伝行為と混同されないよう、内容及び写真等の使用には十分配慮しなければなりません。

市政と無関係な事項、宣伝を含む事項を掲載していません

発行者特定の目的を超えた不必要な自己等の写真等を掲載していません

自己の氏名やスローガンなどを不自然に大きく掲載していません

次ページに続く

- ③ 原則として市政報告には自己の議員活動紹介を載せることはできませんが、記事内容の説明上必要な場合や市政調査に関する場合など、宣伝行為とならないものは例外とされています。
- 政治活動・後援会活動を含む行為・行動の紹介はありません（例外を除く）
 - 単に各行事などへの出席を紹介するものではありません（例外を除く）
 - 過去における自己の実績紹介あるいはそう解釈される恐れがある表現の羅列はありません（例外を除く）
- ④ 市政報告には発行者を特定させるために必要な情報を超えて自己の紹介について掲載することはできません。
- プロフィール等を長大に載せることはしていません
- ⑤ 市政報告に掲載する意見は市政に関連するものに限るとされています。
- 市政に関係しない自己の主張、見解、政治的信条等を載せること、また同様なほかの意見を引用することはしていません

チェック項目や充当の考え方についての補足説明

記載内容は全て政務活動目的であり、①～⑤の全項目に該当するものの、「不必要な」「不自然に」「長大に」等の基準について解釈の分かれる余地が有ることから、全額充当から1割を減じた9割充当にて計上している。

(様式1)

項目別集計表

(令和1年度)

項目番号	項目名			
3	広報・広聴費			
年月日	内 容	支 出 額 (充 当 額)	備 考	整理番号 又は 領収書番号
R1. 7. 11	市政報告第1号印刷・加工費	206,028 円	9割充当 $228,920 \times 0.9 = 206,028$	3-1
R1. 7. 17	市政報告第1号加工費(追加分)	4,023 円	9割充当 $4,470 \times 0.9 = 4,023$	3-1
R1. 9. 20	市政報告第1号配布費	221,130 円	9割充当 $245,700 \times 0.9 = 221,130$	3-1
R1. 10. 9	市政報告第2号印刷・加工費	222,714 円	9割充当 $247,460 \times 0.9 = 222,714$	3-2
R1. 10. 10	市政報告第2号加工費(追加分)	3,465 円	9割充当 $3,850 \times 0.9 = 3,465$	3-2
R1. 12. 5	市政報告第2号配布費	231,660 円	9割充当 $257,400 \times 0.9 = 231,660$	3-2
R2. 1. 10	市政報告第3号印刷・加工費	208,787 円	9割充当 $231,986 \times 0.9 = 208,787$	3-3
R2. 1. 14	市政報告第3号加工費(追加分)	3,798 円	9割充当 $4,220 \times 0.9 = 3,798$	3-3
R2. 2. 25	市政報告第3号配布費	238,095 円	9割充当 $264,550 \times 0.9 = 238,095$	3-3
		円		
		円		
		円		
		円		
		円		
		円		
		円		
		円		
		円		
		円		
		円		
		円		
		円		
		円		
合 計		1,339,700 円		

※ 領収書は項目別に整理し、この集計表を表紙としてください。

西宮市議会議員

たかの しん

政党無所属 × 最年少・29才

- ◆ 苦楽園小・苦楽園中・関学高・関学大（法）卒業
- ◆ 元・阪急不動産（株）/ 阪急阪神不動産（株）勤務

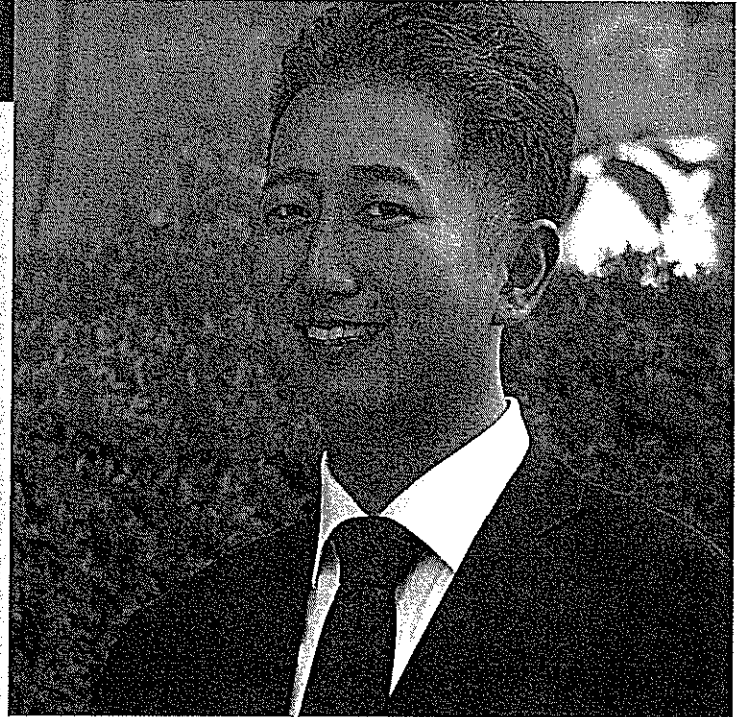

INFORMATION

【公式ホームページ】
<https://takanoshin.jp>



takanostyle

【お問い合わせ先】
◇ mail@takanoshin.jp
◇ 070-1524-7109



takanostyle

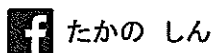

たかの しん

PROFILE

西宮市議会議員《1期目》

鷹野 伸（たかの しん）

1990（平成2）年3月生まれ。西宮市立苦楽園小学校・苦楽園中学校・関西学院高等部・関西学院大学法学部卒業。大学在学中、「甲東ニューヴェルヴァーグ・ウインドオーケストラ」を設立（初代代表）、進学塾「関学ゼミナール」講師を務める。2012年、阪急不動産株式会社（現：阪急阪神不動産株式会社）に入社。新築分譲マンション部門に約6年半勤務。2019年4月の西宮市議会議員選挙にて初当選。行政書士試験合格者、宅地建物取引士。



選挙を終えて、
チラシを大幅
リニューアル！

ご意見・ご感想を
お待ちしております！

初当選のご報告。

4月21日に行われた西宮市議会議員選挙におきまして、2021名もの方からご信託を賜り、初当選いたしました！会社を辞めて、無所属で挑戦した選挙戦。政党・組織の支援を受けない中でこのような結果を残すことができたのは、ひとえに皆様からのご期待・ご支援によるところでございます。地元・西宮のために働けることを嬉しく思うとともに、その責任の重さを痛感しています。初心を忘れることなく全力で行動してまいりますので、引き続きご関心をお寄せ頂ければ幸いです。

今後の活動について。

所属会派および委員会が決まりました。

6月11日に市議会議員の任期がスタートしました。議会活動において、所属する会派・委員会は次の通りです。

会派

政策の方向性を共有する議会内のグループ

会派・ぜんしん（無所属保守系、所属議員：6名）

常任委員会

政策分野ごとに集中的な審議を行う会議体

総務常任委員会（行政改革、危機管理等を所管）

伝え続けること。それが皆様とのお約束です。

市議会議員選挙の投票率は今回もまた過去最低を更新し35.94%となりました。「投票に行ってください」「政治を諦めないでください」と訴え続けてきた私にとっては、非常にショックな結果でした。その背景には「政治家が何をやっているのか分からない」という気持ちがあると思っています。だから私は、市政の現状や課題、自身の考えをこれからもお伝えし続けます。年4回の議会ごとに市政報告を発行してお届けするほか、WEB上での情報発信に力をいれてまいります！

6月議会のご報告 ～市政の現状と課題をお伝えします～

◆「第2庁舎」を作るのはいいけれど…

危機管理機能の強化には賛成ですが、公共施設の拡大路線は時代に逆行しています！

市内公共施設の多くは高度経済成長期に建設されており老朽化が進んでいます。今後の建替えや維持管理に多額の費用が必要となるため、機能の集約等を進めて施設総量（床面積）を2032年度までに10%削減するとの方針が示されています。

市は現在、2021年度の供用開始を目指し市役所の向かいに「第2庁舎」の建設を進めています（免震工法採用・12階建）。そこに消防局・上下水道局等を配置して災害対応機能の一元化を図る計画です。第2庁舎の建設自体に異論は有りませんが、老朽化した他の庁舎を取り壊すにもかかわらず、総面積が増加していることは見逃せません。

※集約対象施設の総面積 54,400㎡→55,704㎡

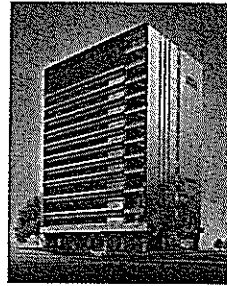

第2庁舎の完成予想図

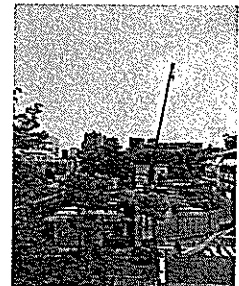

現在の第2庁舎建設地

今回の再編により庁舎面積の10%削減は難しくなっており、市はその重大性を強く認識するべきです。今後、他の庁舎を移転・集約する際には、施設総量の削減を同時に実現する必要があります。そのためには「組織をスリム化する」という視点も欠かせません。市が担う各業務の整理や民間委託等、行政改革についても指摘・提案を続けてまいります。

◆不祥事連発！崩壊寸前の西宮市役所。

「気を付けましょう！」「やめましょう！」と言うだけで、不祥事は無くせません。

西宮市役所では昨年以來、職員の不祥事が多発しています。市民が納めた税金を搾取する、特定の事業者へ便宜を図る、他者の尊厳を踏みにじる。どれも決して許される行為ではありません。逮捕者が7名にのぼる異常事態であり、職員個人だけでなく組織風土の問題と言えます。

これまでに市長が職員への訓示を行い、市からは倫理研修を強化する等の方針が示されていますが、再発防止策としては不十分です。大切なのは、実効性のある対策を講じること。特に該当者への懲戒処分は甘すぎると感じています。不祥事を起こした職員に対しては厳しい姿勢で臨み、他の職員が襟を正す機会とすべきです。

不祥事を根絶するには意識の高い職員が評価される人事制度や、入札価格の漏洩を防ぐ仕組みづくりも重要と考えます。複合的な観点から、必要な提言を行ってまいります。

■2018年以降に発生した不祥事一覧

所属(当時)	概要	処分
人事部幹部職員	女性職員への不適切な性行為	停職3ヶ月
市民局職員	ビルのトイレでの盗撮行為	停職3ヶ月
健康福祉局職員	同僚の財布から現金を窃盗	失職
土木局職員	工事の入札情報を業者に漏洩	懲戒免職
土木局職員	超過勤務手当・通勤手当の不正受給	停職1ヶ月
上下水道局職員	工事の入札情報を業者に漏洩	懲戒免職
上下水道局職員	酒に酔って他人の敷地に不法侵入	文書訓告
市立中学校教諭	生徒が着替える教室での盗撮行為	懲戒免職
市立小学校教諭	学校トイレでの盗撮行為	懲戒免職
市立学校事務員	出勤簿の改ざん・介護休暇の不正取得	停職1ヶ月
市立学校調理員	同僚の財布から現金を窃盗	停職6ヶ月

成人式が甲子園球場に！

成人式の会場を来年から甲子園球場に変更する、との方針が発表されました！ 現会場（県立総合体育館）に比べてアクセスが大幅に改善されるうえ、なんといっても西宮ならではの聖地・甲子園。きっと思い出深い機会になることでしょう（羨ましい…！）。ちなみに、民法改正により成人年齢が18歳に引き下げられても「二十歳を祝うつどい」として現行通り実施することが決まっています！

(様式7)

領 収 書 等 貼 付 用 紙

整理番号	3-1
項 目 ※該当する項目 一つに☑する	<input type="checkbox"/> 1:調査研究費 <input type="checkbox"/> 2:研修・会議費 <input checked="" type="checkbox"/> 3:広報・広聴費 <input type="checkbox"/> 4:資料購入費 <input type="checkbox"/> 5:交通・通信費 <input type="checkbox"/> 6:人件費 <input type="checkbox"/> 7:事務費 <input type="checkbox"/> 8:事務所費
備 考 (按分率等)	90%
支出年月日	2019年 7月 11日 ~ 2019年 9月 20日
別紙 (計7枚)	
2019年7月11日	
①第1号印刷・加工費	
206,028円 (総額228,920円の90%充当)	
領収書・納品書 (①②共通) ・請求書 (①②共通)	
2019年7月17日	
②第1号加工費 (三つ折り)	
4,023円 (総額4,470円の90%充当)	
領収書	
2019年9月20日	
③第1号配布費	
221,130円 (総額245,700円の90%充当)	
領収書・請求書・配布明細	

※ 重ねないで4隅をのりづけし、必要記載事項を消さないように注意してください。
※ 原則として、枠からはみ出さない範囲で、同じ経費項目の領収書は可能な限り複数枚をまとめて貼って下さい。
ただし活動記録簿を伴う支出は、活動記録簿ごとにまとめて下さい。
※ 領収書の横に領収書番号を記入してください。 ※ 整理番号欄は、必要に応じて適宜使用してください。

印刷・ニフ折

領 収 書

2019年7月11日

_____ 鷹野申様 _____

¥228,920-
(消費税込み)

但し：印刷代金として
クレジット利用

プリントネット株式会社
〒892-0835
鹿児島県鹿児島市城南4-1-1
TEL: 050-3539-5411

納品書

〒XXXXXXXXXX
 兵庫県西宮市XXXXXXXXXX
XXXXXXXXXX
 鷹野伸様

2019年07月26日 No.5112895 (1/1)
 印刷通販プリントネット
 運営会社
 プリントネット株式会社
 代表取締役 小田原 XXXXXXXXXX
 〒892-0835 鹿児島県鹿児島市XXXXXXXXXX
 TEL: 050-3539-5210 FAX: 099-248-9640

いつもご利用ありがとうございます。
 下記の通り納品致しましたのでご査取ください。
 (ご注意)

2019年10月より実施される消費税率の改訂について、当社からの商品出荷日に応じて、2019年9月30日までの出荷は8%、10月1日以降の出荷は10%の消費税が適用されます。本書はシステムの仕様上、9月中にダウンロードされた場合には10月1日以降の出荷予定の商品についても全て消費税率が8%と記載されております。9月30日までのご注文で10月1日以降に出荷となる商品をご注文をされたお客様は、大変お手数ではございますが、商品の出荷後に正しい消費税率が記載された本書をダウンロードし差し替えていただきますようお願いいたします。

売上額(税抜)	消費税(8%)	税込売上額	ポイント利用	税込請求額
216,102	17,288	233,390	0	233,390

日付	注文番号	商品タイトル	部数	金額	消費税	摘要
07/11	20190711-1173-001	【A4フライヤー・チラシ印刷】 市政報告第1号 サイズ:A4/紙質:マット90kg/納期:7営業日/印刷 色数:両面カラー/表面:4色カラー/裏面:4色カラー /オプション:イラストレータ/オプション:ニツ折 り(基本料金820円+@0.62円(1枚))+1営業日 +75000部のみ/オプション:巻きニツ折り(基本料 金1,230円+@0.72円(1枚))+4500部のみ/オ プション:本機色校正(9,260円)+2営業日/オプシ ョン:データ修正サービスを利用しない/オプショ ン:運送会社指定なし 19/07/26着	80,000	216,102	17,288	クレジット 税率8%

請求書

〒
兵庫県西宮市

鷹野伸様

2019年07月26日 No.5112895 (1/1)

印刷通販プリントネット

運営会社
プリントネット株式会社
代表取締役 小田原

〒892-0835 鹿児島県鹿児島市
TEL: 050-3539-5210 FAX: 099-248-9640

(振込口座) 三井住友銀行 霞が関支店 (普)
三菱UFJ銀行 虎ノ門支店 (普)
みずほ銀行 虎ノ門支店 (普)
楽天銀行 サルサ支店 (普)
鹿児島銀行 始良支店 (普)
りそな銀行 新都心営業部 (普)
(振込名義) プリントネット (カ)

いつもご利用ありがとうございます。
下記の通りご請求申し上げます。
※お振込み手数料は、お客様のご負担をお願い致します。

売上額(税抜)	消費税(8%)	税込売上額	ポイント利用	税込請求額
216,102	17,288	233,390	0	233,390

日付	注文番号	商品タイトル	部数	金額	消費税	摘要
07/11	20190711-1173-001	【A4フライヤー・チラシ印刷】	80,000	216,102	17,288	クレジット 税率8%
		市政報告第1号				
		サイズ:A4/紙質:マット90kg/納期:7営業日/印刷				
		色数:両面カラー/表面:4色カラー/裏面:4色カラー				
		/オプション:イラストレーター/オプション:ニツ折				
		り (基本料金820円+@0.62円 (1枚)) +1営業日				
		+75000部のみ/オプション:巻きニツ折り (基本料				
		金1,230円+@0.72円 (1枚)) +4500部のみ/オ				
		プション:本機色校正 (9,260円) +2営業日/オプシ				
		ョン:データ修正サービスを利用しない/オプショ				
		ン:運送会社指定なし				
		19/07/26着				

三ツ折 (@0.72円 × 4,500部 + 基本料金1,230円)

領 収 書

2019年7月17日

應野伸様

¥4,470-

(消費税込み)

但し：印刷物として (注文番号:20190711-1173)

クレジット利用

プリントネット株式会社
〒892-0835
鹿児島県鹿児島市城南1-10-10
TEL: 050-3539-5435

領 収 証

No. 001150

鷹野 伸 様

2019年 9月 20日

金額

¥245,700

但し 振込入金分 (ホスティング) 245,700
上記の金額正に領収いたしました

大阪市中央区南本町1丁目8番14号

株式会社 シー・レ

代表取締役 北田

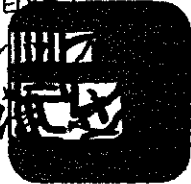

収入印紙 200円	内 訳
	税抜金額
	消費税額等 (%)

地区ID	都道府県	市区町村	町丁目名	人口総数	世帯数	一戸建	共同住宅	配布結果	配布日
53292	兵庫県	西宮市	甲陽園目神山町	1675	648	612	30	433	8月6日
53293	兵庫県	西宮市	甲陽園東山町	1747	681	316	352	510	8月6日
53294	兵庫県	西宮市	甲陽園山王町	1018	406	211	189	323	8月6日
53295	兵庫県	西宮市	甲陽園西山町	1931	821	406	352	556	8月7日
53296	兵庫県	西宮市	甲陽園若江町	653	265	82	179	162	8月6日
53297	兵庫県	西宮市	甲陽園本庄町	1683	767	264	494	528	8月6日
53298	兵庫県	西宮市	甲陽園日之出町	1073	425	179	236	310	8月7日
53299	兵庫県	西宮市	新甲陽町	1398	557	323	217	410	8月6日
53300	兵庫県	西宮市	神園町	1461	575	318	234	430	8月10日
53301	兵庫県	西宮市	獅子ヶ口町	2148	909	266	602	680	8月6日
53331	兵庫県	西宮市	嵩座町	2557	1019	516	457	760	8月9日
53332	兵庫県	西宮市	一ヶ谷町	2184	896	158	696	666	8月9日
53333	兵庫県	西宮市	五月ヶ丘	980	400	298	93	311	8月10日
53334	兵庫県	西宮市	六軒町	1437	623	291	316	424	8月9日
53335	兵庫県	西宮市	神原	2034	986	240	735	730	8月10日
53336	兵庫県	西宮市	奥畑	577	238	70	166	170	8月10日
53337	兵庫県	西宮市	大社町	2353	942	190	734	700	8月10日
53338	兵庫県	西宮市	能登町	1886	748	318	407	560	8月8日
53340	兵庫県	西宮市	大畑町	1392	703	155	528	473	8月11日
106703	兵庫県	西宮市	平木町	819	639	58	497	447	8月11日
53342	兵庫県	西宮市	中屋町	1182	501	115	377	329	8月9日
53343	兵庫県	西宮市	河原町	234	159	3	155	110	8月9日
53344	兵庫県	西宮市	青木町	1894	1037	264	755	823	8月9日
53345	兵庫県	西宮市	柳本町	1546	671	182	482	484	8月9日
53346	兵庫県	西宮市	室川町	1208	527	78	436	383	8月9日
53347	兵庫県	西宮市	神垣町	2100	772	218	518	580	8月10日
53348	兵庫県	西宮市	越水町	1655	695	298	368	520	8月11日
53349	兵庫県	西宮市	城山	994	379	164	212	306	8月10日
53350	兵庫県	西宮市	桜谷町	1138	468	240	195	350	8月11日
106723	兵庫県	西宮市	西田町	402	216	78	134	164	8月11日
53352	兵庫県	西宮市	満池谷町	931	361	156	188	355	8月12日
53353	兵庫県	西宮市	清水町	590	253	115	128	170	8月11日
53354	兵庫県	西宮市	北名次町	1103	581	158	415	396	8月10日
53355	兵庫県	西宮市	名次町	717	338	119	215	250	8月11日
53356	兵庫県	西宮市	南郷町	788	354	184	164	284	8月10日
53357	兵庫県	西宮市	若松町	763	362	81	265	284	8月12日
53358	兵庫県	西宮市	結香町	922	371	72	285	286	8月12日
53359	兵庫県	西宮市	大井手町	830	369	139	222	270	8月11日
53368	兵庫県	西宮市	中前田町	1294	619	146	454	503	8月12日
53369	兵庫県	西宮市	榎塚町	1718	864	61	780	640	8月12日
53370	兵庫県	西宮市	城ヶ堀町	994	471	109	360	350	8月10日
53371	兵庫県	西宮市	江上町	837	514	110	394	380	8月10日
0	兵庫県	西宮市	末広町	772	385	60	316	286	8月10日
53373	兵庫県	西宮市	分頓町	823	341	88	251	250	8月10日
53374	兵庫県	西宮市	常盤町	1034	470	160	299	360	8月10日
53375	兵庫県	西宮市	平松町	922	394	183	195	286	8月10日
53376	兵庫県	西宮市	寿町	1049	469	86	379	350	8月10日
53377	兵庫県	西宮市	千歳町	641	302	115	183	241	8月10日
53378	兵庫県	西宮市	安井町	870	399	101	246	285	8月10日
53537	兵庫県	西宮市	堤町	1480	515	400	93	396	8月9日
53538	兵庫県	西宮市	上之町	2804	1057	822	183	840	8月11日
53539	兵庫県	西宮市	日野町	2180	724	397	282	591	8月12日
53540	兵庫県	西宮市	荒木町	1355	458	218	218	330	8月11日
53541	兵庫県	西宮市	大森町	2721	1057	489	503	751	8月11日
53551	兵庫県	西宮市	丸橋町	2438	1085	384	661	860	8月8日
53552	兵庫県	西宮市	北昭和町	1118	730	164	502	540	8月11日
53559	兵庫県	西宮市	大屋町	2243	1120	217	866	890	8月12日
53560	兵庫県	西宮市	中島町	1645	710	267	432	530	8月11日
53561	兵庫県	西宮市	瓦林町	2079	785	284	447	580	8月12日
53562	兵庫県	西宮市	天道町	1994	865	366	481	693	8月12日
53566	兵庫県	西宮市	二見町	1578	813	143	566	574	8月12日
53567	兵庫県	西宮市	甲子園口北町	2421	1135	235	873	970	8月11日
53580	兵庫県	西宮市	甲山町	519	17	13	0	8	8月9日
53589	兵庫県	西宮市	上ヶ原一番町	92	61	19	40	40	8月9日
53590	兵庫県	西宮市	上ヶ原二番町	628	311	85	213	193	8月9日
53591	兵庫県	西宮市	上ヶ原三番町	777	484	120	341	360	8月9日
53592	兵庫県	西宮市	上ヶ原四番町	1812	892	178	708	660	8月9日
53593	兵庫県	西宮市	上ヶ原五番町	1156	497	235	245	370	8月10日
53594	兵庫県	西宮市	上ヶ原六番町	568	262	77	175	190	8月10日
53595	兵庫県	西宮市	上ヶ原七番町	1255	646	175	454	480	8月10日
53596	兵庫県	西宮市	上ヶ原八番町	1848	820	157	651	720	8月10日
53597	兵庫県	西宮市	上ヶ原九番町	689	264	166	85	185	8月11日
53598	兵庫県	西宮市	上ヶ原十番町	1170	451	109	338	315	8月11日
53599	兵庫県	西宮市	上ヶ原山田町	803	336	68	265	250	8月11日
53600	兵庫県	西宮市	上ヶ原山手町	472	307	77	204	230	8月11日
53631	兵庫県	西宮市	樋ノ口町(1)	1356	478	287	173	411	8月9日
53632	兵庫県	西宮市	樋ノ口町(2)	2466	1067	302	668	907	8月12日
53633	兵庫県	西宮市	大島町	543	235	67	161	170	8月9日
53634	兵庫県	西宮市	岩山町	1014	376	81	272	291	8月8日
53635	兵庫県	西宮市	門前町	1997	994	273	708	817	8月12日

20

(様式8)

政務活動費市政報告チェックリスト

市政報告に関する経費に政務活動費を充当する場合は、**発行した号毎に**このチェックリストを作成記入し、議員名を自署して提出して下さい。チェックリストは、収支報告書及び領収書等の証拠書類とともに公開されます。

議員名 (自署) たかの しん

市政報告	2	号	発行日 又は納品日	2019年10月23日
発行部数	85000	部	充当率	90% を充当 <small>※3分の1、100%などの割合を記入</small>

★ 政務活動費を充当する場合、以下にチェックが必要です。

「政務活動費運用に関する手引き」p12を参照

領収書、納品書、請求書（3点とも業者発行のものに限る）を添付しています。

★ 全額充当する場合は、原則として以下のすべてにチェックが必要です。

全額充当の場合、政務活動目的以外の記載の混在はできません。

「政務活動費運用に関する手引き」p11～p12を参照

① 市政報告の発行は、自己の選挙前事前運動と混同されないよう、発行時期及び発行部数等が大きく偏らないように配慮しなければなりません。

任期中はじめての発行が自己の選挙前ではありません

市政報告を自己の選挙前だけに集中させていません

選挙前だけそれまでの発行部数を大幅に増刷していません

※選挙前とは選挙6ヶ月前をいう。

② 市政報告の発行は自己の宣伝行為と混同されないよう、内容及び写真等の使用には十分配慮しなければなりません。

市政と無関係な事項、宣伝を含む事項を掲載していません

発行者特定の目的を超えた不必要な自己等の写真等を掲載していません

自己の氏名やスローガンなどを不自然に大きく掲載していません

次ページに続く

③ 原則として市政報告には自己の議員活動紹介を載せることはできませんが、記事内容の説明上必要な場合や市政調査に関する場合など、宣伝行為とならないものは例外とされています。

- 政治活動・後援会活動を含む行為・行動の紹介はありません（例外を除く）
- 単に各行事などへの出席を紹介するものではありません（例外を除く）
- 過去における自己の実績紹介あるいはそう解釈される恐れがある表現の羅列はありません（例外を除く）

④ 市政報告には発行者を特定させるために必要な情報を超えて自己の紹介について掲載することはできません。

- プロフィール等を長大に載せることはしていません

⑤ 市政報告に掲載する意見は市政に関連するものに限るとされています。

- 市政に関係しない自己の主張、見解、政治的信条等を載せること、また同様なほかの意見を引用することはしていません

チェック項目や充当の考え方についての補足説明

記載内容は全て政務活動目的であり、①～⑤の全項目に該当するものの、「不必要な」「不自然に」「長大に」等の基準について解釈の分かれる余地が有ることから、全額充当から1割を減じた9割充当にて計上している。

西宮市議会議員

たかのしん

政党無所属 × 最年少・29才

- ◆ 苦楽園小・苦楽園中・関学高・関学大（法）卒業
- ◆ 元・阪急不動産（株） / 阪急阪神不動産（株）勤務

f たかのしん t takanostyle i takanostyle

https://takanoshin.jp

たかのしん

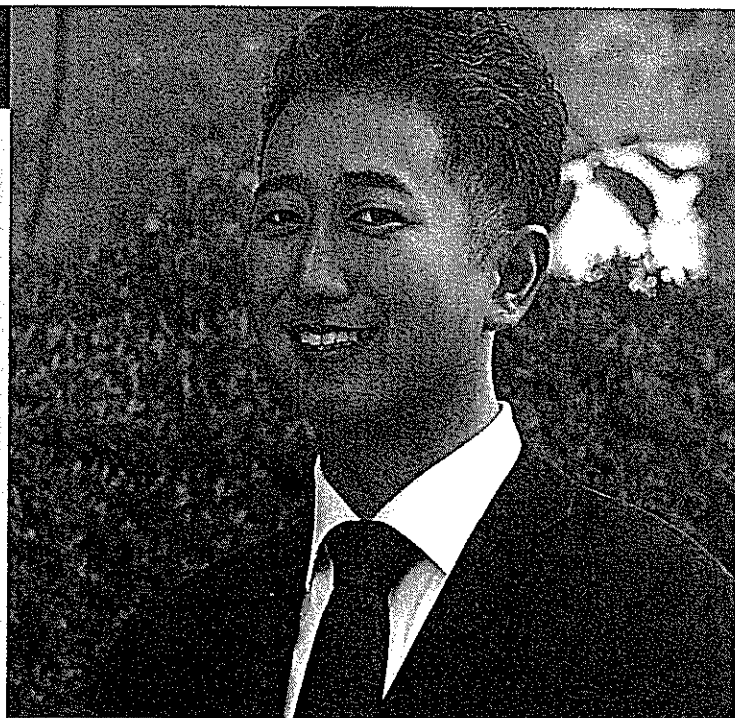

◆上ヶ原小学校のプール使用中止問題について

プールの水が白濁し、授業が中止に。授業機会の確保と再発防止策の徹底を求めました。

■これまでの経緯

本年6月、上ヶ原小学校においてプールの水が白く濁り、使用できなくなるという事象が発生しました。発生原因は「プール槽の塗装が経年劣化し、粉が吹く状態となった」「循環ろ過器を稼働しても、粉を取り除けなかった」というものです。当該事象の発生後、プールの使用を中止して原因究明と対応策の検討が行われましたが、応急措置的な手法では改善を見込めないと判断され、今年度の使用再開は見送られました。



初めての「一般質問」を行いました！

■校外プールでの授業を実現しました。

水泳の授業時数は一般的に年間10～12時間ですが、今年度の同校では各学年4時間程度。中にはわずか2時間という学年もありました。この状況下で、学習指導要領が求める技能を習得することは極めて困難ですが、教育委員会は「プールに入っただけの学習内容が概ね終了できていることを確認できた」とし水泳授業の中止を決定しました。水泳には水難事故を防止する目的もあり、他校との公平性からもこの対応には問題が有ります。私は問題発生当初より、外部施設の借用も含めた授業機会の確保を求めてまいりました。9月議会の一般質問においてこの問題を取り上げたところ、教育委員会は私の主張を認め代替策の確保を約束。10月に民間プール等を借用して水泳の授業を実施することが決まりました。

■再発防止策の徹底を！

学校施設の老朽化は他の学校においても重大な課題となっています。今後、同様の事象が発生させないように、再発防止策を策定するとともに市内全校へ共有するよう要望しました。引き続き、対応状況を注視してまいります。

■PROFILE / 鷹野 伸 (たかのしん)

【お問い合わせ先】 mail@takanoshin.jp / 070-1524-7109

1990（平成2）年3月生まれ。西宮市立苦楽園小学校・苦楽園中学校・関西学院高等部・関西学院大学法学部卒業。大学在学中、「甲東ヌーヴェルヴァーグ・ウインドオーケストラ」を設立（初代代表）、進学塾「関学ゼミナール」講師を務める。2012年、阪急不動産株式会社（現：阪急阪神不動産株式会社）に入社。新築分譲マンション部門にて約6年半勤務。2019年4月の西宮市議会議員選挙にて初当選、現在1期目。18歳書士試験合格者、宅地建物取引士。

◆市営住宅の今後を考える。

老朽化が進む市営住宅。建替計画をスムーズに進めるとともに、新たな施策の導入を！

■市営住宅の現状

西宮市は2011年時点で9609戸の市営住宅を管理しています。世帯数に対する戸数の比率は中核市平均の約2倍であり、市が保有する建物面積の約4割を占めています。老朽化等により安全性を確保できず、今後の維持管理や建替えに多額の費用が必要となることから、市は複数の団地を集約して建替え、安全性の確保と戸数縮減を同時に進めるとしています。

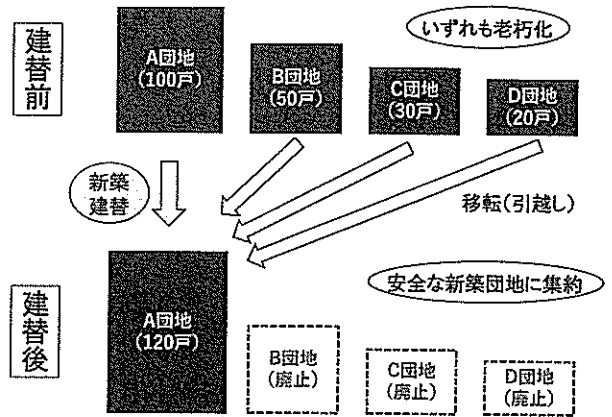

■計画がなかなか進行しません。。。

こうした背景から市は「市営住宅整備・管理計画」「第1次・第2次市営住宅建替計画」を掲げましたが、目標を途中で下方修正する等、順調に進捗しているとは言いがたい状況です。これらの計画について私は以下の指摘を行いました。

【市が進める建替事業のイメージ】

計200戸/入居中120戸 ⇒ 計120戸/入居中120戸
※建替前は老朽化等のため新規募集を停止

■将来的な方向性について

住まいの確保が困難な方々に住宅を提供することは重要ですが、今後は空家の増加も予想されます。ご高齢の方や所得の低い方を公営住宅のみで受け入れるのではなく、スムーズに民間の賃貸住宅へ入居できる仕組みづくりが重要と考え、以下の提案を行っています。

- 過去約10年間の縮減戸数・289戸に対し、今後の約10年間で781戸を縮減する計画となっている。
→実現は極めて困難で、具体的な方策が必要。
→現計画に加え、第3次以降の建替計画が必要。
- 移転に対する入居者の不安を軽減することが重要。
- 入居者との協議等を行う市の体制を強化すべき。
- 県営住宅と近接して整備されている団地が多い。
→県の建替計画等との連携を強化すべき。

- 保証人がいない・保証会社との契約が困難。
→「高齢者向け家賃保証制度」等の情報提供を強化。
- 市独自の家賃保証・家賃補助制度等を導入。
- 物件所有者・不動産事業者等との協力体制を構築。

◆実施費用1.6億円！ 選挙事務の適正化を。

莫大な費用と人員を要する「選挙」について、実務面の見直しを提言しました。

■選挙事務の効率化を！

私は今年初めて候補者の立場で選挙を経験し、選挙に関する事務手続を効率化できないか？という思いを抱きました。市議選の実施には1億6000万円以上の費用を要し、投開票事務への従事者は延べ2000人以上にのぼります。川西市では、選挙管理委員会の職員が過労で公用車を運転し死亡事故を引き起こすという痛ましい出来事も発生しており、選管事務局の業務負担軽減という観点からも選挙事務の見直しには意義があると考えます。

■人員配置の見直しが重要です。

選挙事務の中でも私は特に「投票所への人員配置」を見直すべきと考えています。下表の通り、選挙人名簿との照合や投票用紙の交付を行う一般事務従事者の配置は、投票所別・日別のバランスを大きく欠いています。投票者数に応じた人員配置を進め、人件費の削減を図るべきです。また、今回の一般質問では「提出原稿のデータ化」や「投票区の見直し」についても取り上げました。引き続き、次回選挙実施に向けた提言を行ってまいります。

一般事務従事者の
人員配置

○投票日当日（投票所別）

投票所	投票者数	人員	投票者数/人員
投票所A	238	3	79.3
投票所Z	1,904	6	317.3

人員1人あたりの投票者数には約4倍の格差が！

○期日前投票（日別・8か所合計）

日程	投票者数	人員	投票者数/人員
4/15(月)	2,907	89	32.7
4/20(土)	8,571	89	96.3

投票者数は大きく異なるが、人員配置は一定！

※データはいずれも2019年
4月の西宮市議会議員選挙

(様式7)

領 収 書 等 貼 付 用 紙

整理番号	3-2
項 目 ※該当する項目 一つに☑する	<input type="checkbox"/> 1:調査研究費 <input type="checkbox"/> 2:研修・会議費 <input checked="" type="checkbox"/> 3:広報・広聴費 <input type="checkbox"/> 4:資料購入費 <input type="checkbox"/> 5:交通・通信費 <input type="checkbox"/> 6:人件費 <input type="checkbox"/> 7:事務費 <input type="checkbox"/> 8:事務所費
備 考 (按分率等)	90%
支出年月日	2019年 10月 9日 ~ 2019年 12月 5日
別紙 (計8枚)	
2019年10月9日	
①第2号印刷・加工費	
222,714円 (総額247,460円の90%充当)	
領収書・納品書 (①②共通) ・請求書 (①②共通)	
2019年10月10日	
②第2号加工費 (三つ折り)	
3,465円 (総額3,850円の90%充当)	
領収書	
2019年12月5日	
③第2号配布費	
231,660円 (総額257,400円の90%充当)	
領収書・請求書・配布明細	

※ 重ねないで4隅をのりづけし、必要記載事項を消さないように注意してください。

※ 原則として、枠からはみ出さない範囲で、同じ経費項目の領収書は可能な限り複数枚をまとめて貼って下さい。
ただし活動記録簿を伴う支出は、活動記録簿ごとにまとめて下さい。

※ 領収書の横に領収書番号を記入してください。 ※20 頁番号欄は、必要に応じて適宜使用してください。

印刷・ニフ折

領収書

2019年10月9日

鷹野申様

¥247,460-

(消費税込み)

但し：印刷代金として
クレジット利用

プリントネット株式会社
〒892-0835
鹿児島県鹿児島市城南100番地
TEL: 090-3539-5424

納品書

〒
兵庫県西宮市

鷹野伸様

2019年10月23日 No.5273613 (1/1)

印刷通販プリントネット

運営会社
プリントネット株式会社
代表取締役 小田原

〒892-0835 鹿児島県鹿児島市
TEL: 050-3539-5210 FAX: 099-248-9640

いつもご利用ありがとうございます。
下記の通り納品致しましたのでご査取ください。

売上額(税抜)	消費税(10%)	税込売上額	ポイント利用	税込請求額
228,464	22,846	251,310	0	251,310

日付	注文番号	商品タイトル	部数	金額	消費税	摘要
10/09	20191009-1685-001	【A4フライヤー・チラシ印刷】 市政報告第2号 サイズ:A4/紙質:マット90kg/納期:7営業日/印刷 色数:両面カラー/表面:4色カラー/裏面:4色カラー /オプション:イラストレータ/オプション:ニツ折 り (基本料金840円+@0.64円 (1枚)) +1営業日 +81000部のみ/オプション:巻きニツ折り (基本料 金1,260円+@0.74円 (1枚)) +3500部のみ/オ プション:本機色校正 (9,440円) +2営業日/オプシ ョン:データ修正サービスを利用しない 19/10/23着	85,000	228,464	22,846	クレジット 税率10%

請 求 書

兵庫県西宮市
 鷹野 伸 様

2019年10月23日 No.5273613 (1/1)

印刷通販プリントネット

運営会社
 プリントネット株式会社
 代表取締役 小田原 隆 様

〒892-0835 鹿児島県鹿児島市
 TEL: 050-3539-5210 FAX: 099-248-9640

(振込口座) 三井住友銀行 霞が関支店 (普)
 三菱UFJ銀行 虎ノ門支店 (普)
 みずほ銀行 虎ノ門支店 (普)
 楽天銀行 サルサ支店 (普)
 鹿児島銀行 始良支店 (普)
 りそな銀行 新都心営業部 (普)
 (振込名義) プリントネット (カ)

いつもご利用ありがとうございます。
 下記の通りご請求申し上げます。
 ※お振込み手数料は、お客様のご負担をお願い致します。

売上額(税抜)	消費税(10%)	税込売上額	ポイント利用	税込請求額
228,464	22,846	251,310	0	251,310

日付	注文番号	商品タイトル	部数	金額	消費税	摘要
10/09	20191009-1685-001	【A4フライヤー・チラシ印刷】 市政報告第2号 サイズ:A4/紙質:マット90kg/納期:7営業日/印刷 色数:両面カラー/表面:4色カラー/裏面:4色カラー /オプション:イラストレータ/オプション:二ツ折 り (基本料金840円+@0.64円 (1枚)) +1営業日 +81000部のみ/オプション:巻き三ツ折り (基本料 金1,260円+@0.74円 (1枚)) +3500部のみ/オ プション:本機色校正 (9,440円) +2営業日/オプシ ョン:データ修正サービスを利用しない 19/10/23着	85,000	228,464	22,846	クレジット 税率10%

三ツ折 (@0.74 x 3.500部 + 基本料金1.260円)

領 収 書

2019年10月10日

鷹野伸様

¥3,850-
(消費税込み)

但し：印刷物として（注文番号:20191009-1685）
クレジット利用

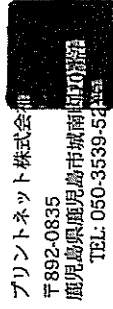

領 収 証

No. 001158

2019年12月5日

鷹野 伸 様

金額

¥257,400

但し ホスティング代
上記の金額正に領収いたしました

257400

大阪市中央区南本町1丁目8番14号
株式会社シー・レ
代表取締役 北田

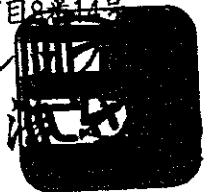

内 訳

抜金額

消費税額等 (%)

配布部数表

クライアント名	世帯数	配布数
西宮市市議会議員たかのしん 様	27,481	18,390

	市・区	町丁名	世帯数	配布数	備考
1	西宮市	甲陽園目神山町	643	400	
2	西宮市	甲陽園東山町	674	450	
3	西宮市	甲陽園山王町	400	230	
4	西宮市	甲陽園西山町	761	500	
5	西宮市	甲陽園岩江町	262	160	
6	西宮市	甲陽園本庄町	759	520	
7	西宮市	甲陽園日之出町	418	300	
8	西宮市	新甲陽町	542	350	
9	西宮市	神園町	557	380	
10	西宮市	獅子ヶ口町	902	600	
11	西宮市	岡田山	224	100	
12	西宮市	愛宕山	925	650	
13	西宮市	高座町	1008	700	
14	西宮市	一ヶ谷町	855	550	
15	西宮市	五月ヶ丘	391	200	
16	西宮市	六軒町	617	420	
17	西宮市	神原	983	700	
18	西宮市	奥畑	236	150	
19	西宮市	大社町	934	650	
20	西宮市	能登町	734	500	
21	西宮市	広田町	1124	800	
22	西宮市	大畑町	692	460	
23	西宮市	平木町	557	380	
24	西宮市	中屋町	500	340	
25	西宮市	河原町	158	100	
26	西宮市	青木町	1022	700	
27	西宮市	柳本町	665	450	
28	西宮市	室川町	517	350	
29	西宮市	神垣町	762	530	
30	西宮市	越水町	692	450	
31	西宮市	城山	376	250	
32	西宮市	桜谷町	457	300	
33	西宮市	西田町	213	120	
34	西宮市	満池谷町	355	250	
35	西宮市	清水町	247	150	
36	西宮市	北名次町	574	400	
37	西宮市	名次町	334	220	
38	西宮市	南郷町	350	230	
39	西宮市	岩松町	349	230	
40	西宮市	結善町	359	240	
41	西宮市	大井手町	365	240	
42	西宮市	中前田町	612	400	
43	西宮市	榎塚町	844	600	
44	西宮市	城ヶ堀町	470	300	
45	西宮市	江上町	505	350	
46	西宮市	末広町	376	250	
47	西宮市	分銅町	339	220	
48	西宮市	常盤町	464	320	
49	西宮市	平松町	378	250	

配布部数表

クライアント名	世帯数	配布数
西宮市市議会議員たかのしん 様	27,362	17,610

	市・区	町丁名	世帯数	配布数	備考
1	西宮市	寿町	467	300	
2	西宮市	千歳町	299	150	
3	西宮市	安井町	354	200	
4	西宮市	羽衣町	568	350	
5	西宮市	霞町	467	250	
6	西宮市	松園町	583	380	
7	西宮市	大谷町	1105	700	
8	西宮市	郷免町	396	200	
9	西宮市	御茶家所町	227	100	
10	西宮市	堤町	509	300	
11	西宮市	上之町	1044	700	
12	西宮市	日野町	682	450	
13	西宮市	荒木町	454	280	
14	西宮市	大森町	1009	650	
15	西宮市	丸橋町	1062	750	
16	西宮市	北昭和町	668	400	
17	西宮市	大屋町	1087	750	
18	西宮市	中島町	702	450	
19	西宮市	瓦林町	776	500	
20	西宮市	天道町	855	560	
21	西宮市	松山町	694	470	
22	西宮市	松並町	754	500	
23	西宮市	熊野町	931	650	
24	西宮市	二見町	742	500	
25	西宮市	甲山町	13	0	
26	西宮市	仁川町(1)	250	1450	
27	西宮市	仁川町(2)	576		
28	西宮市	仁川町(3)	334		
29	西宮市	仁川町(4)	244		
30	西宮市	仁川町(5)	277		
31	西宮市	仁川町(6)	395		
32	西宮市	仁川百合野町	423	260	
33	西宮市	仁川五ヶ山町	127	50	
34	西宮市	上ヶ原一番町	61	30	
35	西宮市	上ヶ原二番町	303	150	
36	西宮市	上ヶ原三番町	470	300	
37	西宮市	上ヶ原四番町	889	600	
38	西宮市	上ヶ原五番町	492	300	
39	西宮市	上ヶ原六番町	252	150	
40	西宮市	上ヶ原七番町	633	400	
41	西宮市	上ヶ原八番町	816	500	
42	西宮市	上ヶ原九番町	262	150	
43	西宮市	上ヶ原十番町	447	300	
44	西宮市	上ヶ原山田町	333	200	
45	西宮市	上ヶ原山手町	302	200	
46	西宮市	樋ノ口町(1)	468	300	
47	西宮市	樋ノ口町(2)	990	700	
48	西宮市	大島町	233	150	
49	西宮市	若山町	353	230	
50	西宮市	門前町	984	650	

(様式8)

政務活動費市政報告チェックリスト

市政報告に関する経費に政務活動費を充当する場合は、発行した号毎にこのチェックリストを作成記入し、議員名を自署して提出して下さい。チェックリストは、収支報告書及び領収書等の証拠書類とともに公開されます。

議員名 (自署)

たかの しん

市政報告	3	号	発行日 又は納品日	2020年1月29日
発行部数	80000	部	充当率	90% を充当 <small>※3分の1、100%などの割合を記入</small>

★ 政務活動費を充当する場合、以下にチェックが必要です。

「政務活動費運用に関する手引き」p12を参照

領収書、納品書、請求書（3点とも業者発行のものに限る）を添付しています。

★ 全額充当する場合は、原則として以下のすべてにチェックが必要です。

全額充当の場合、政務活動目的以外の記載の混在はできません。

「政務活動費運用に関する手引き」p11～p12を参照

① 市政報告の発行は、自己の選挙前事前運動と混同されないよう、発行時期及び発行部数等が大きく偏らないように配慮しなければなりません。

任期中はじめての発行が自己の選挙前ではありません

市政報告を自己の選挙前だけに集中させていません

選挙前だけそれまでの発行部数を大幅に増刷していません

※選挙前とは選挙6ヶ月前をいう。

② 市政報告の発行は自己の宣伝行為と混同されないよう、内容及び写真等の使用には十分配慮しなければなりません。

市政と無関係な事項、宣伝を含む事項を掲載していません

発行者特定の目的を超えた不必要な自己等の写真等を掲載していません

自己の氏名やスローガンなどを不自然に大きく掲載していません

次ページに続く

③ 原則として市政報告には自己の議員活動紹介を載せることはできませんが、記事内容の説明上必要な場合や市政調査に関する場合など、宣伝行為とならないものは例外とされています。

- 政治活動・後援会活動を含む行為・行動の紹介はありません（例外を除く）
- 単に各行事などへの出席を紹介するものではありません（例外を除く）
- 過去における自己の実績紹介あるいはそう解釈される恐れがある表現の羅列はありません（例外を除く）

④ 市政報告には発行者を特定させるために必要な情報を超えて自己の紹介について掲載することはできません。

- プロフィール等を長大に載せることはしていません

⑤ 市政報告に掲載する意見は市政に関連するものに限るとされています。

- 市政に関係しない自己の主張、見解、政治的信条等を載せること、また同様なほかの意見を引用することはしていません

チェック項目や充当の考え方についての補足説明

記載内容は全て政務活動目的であり、①～⑤の全項目に該当するものの、「不必要な」「不自然に」「長大に」等の基準について解釈の分かれる余地があることから、全額充当から1割を減じた9割充当にて計上している。

西宮市議会議員

たかの しん

政党無所属 × 最年少・29才

- ◆ 苦楽園小・苦楽園中・関学高・関学大（法）卒業
- ◆ 元・阪急不動産（株） / 阪急阪神不動産（株）勤務

 たかの しん
  takanostyle
  takanostyle

 <https://takanoshin.jp>

 たかのしん

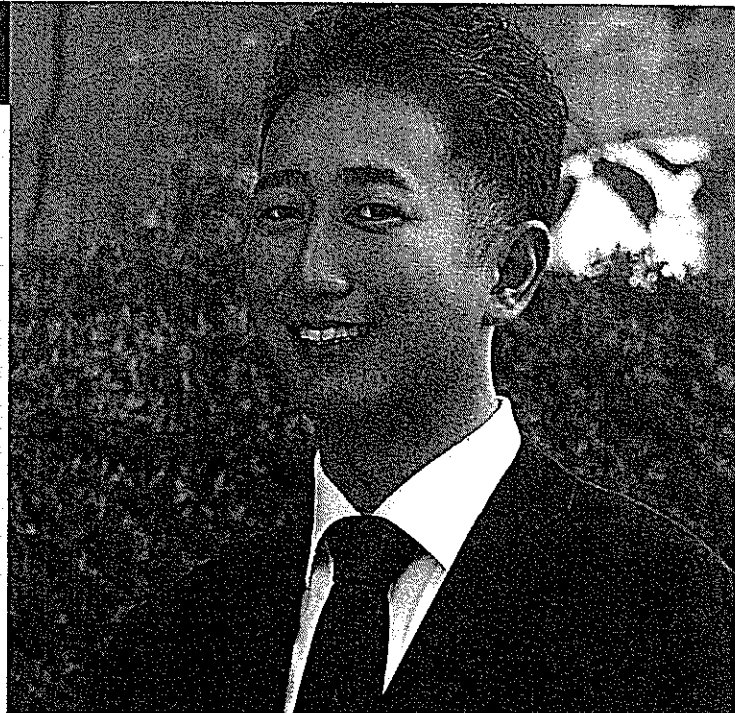

◆市役所本庁舎周辺の再整備構想について

長期的なビジョンが示されましたが、過大な投資には注意が必要です！

■市役所周辺が生まれ変わります！

西宮市では多くの公共施設が老朽化しており、今後の更新が大きな課題です。建替え等には多額の費用が必要となるため、施設の統廃合や集約を図りながら、必要な機能を維持していくことが求められます。中でも阪神西宮駅から JR 西宮駅周辺には庁舎が点在しており、市の中心的なエリアでもあるため、戦略的に再整備を進めるべきです。こうした背景から、市議会の総務常任委員会において、「本庁舎周辺公共施設再整備ビジョン・構想（素案）」の中間報告が行われました。

■費用対効果の検証を。

市が場当たりに建替えを進めるのではなく、長期的な方針を示したことは、前向きに評価しています。一方で本ビジョン・構想の対象期間は今後約30年間に及ぶため、社会情勢や行政需要の変化を、現時点で的確に想定することは困難です。財政状況が厳しさを増す中、公共施設に過大な投資を行うべきではありません。具体的な整備計画の策定にあたっては今回の内容に固執せず、費用対効果を十分に見極めることが重要です。状況を注視するとともに、必要な提言を行ってまいります。

◇2050年頃の市役所周辺（イメージ図）

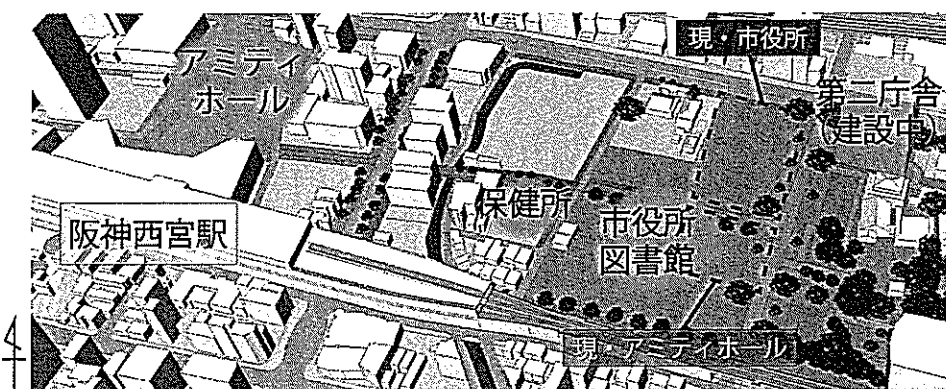

※記載内容は全て現時点での構想であり、確定したものではありません。

◇主な整備方針

2019年～2023年

第二庁舎建設に伴う再配置
（保健所庁舎・江上庁舎を解体）

2024年～2028年

阪神西宮駅北側エリアの開発
→アミティホールを移転・新築
※公民連携事業を想定

2039年以降

市役所本庁舎の建替え
→アミティホール跡地へ移転

■PROFILE / 鷹野 伸（たかの しん）

【お問い合わせ先】 mail@takanoshin.jp / 070-1524-7109

1990（平成2）年3月生まれ。西宮市立苦楽園小学校・苦楽園中学校・関西学院高等部・関西学院大学法学部卒業。大学在学中、「甲東ヌーヴェルヴァーグ・ウインドオーケストラ」を設立（初代代表）、進学塾「関学ゼミナール」講師を務める。2012年、阪急不動産株式会社（現：阪急阪神不動産株式会社）に入社。新築分譲マンション部門にて約6年半勤務。2019年4月の西宮市議会議員選挙にて初当選、現在1期目。³¹ 改書士試験合格者、宅地建物取引士。

◆スマート自治体への転換は、行政改革の切り札です。

ICT（情報通信技術）を積極的に導入し、業務効率化・住民サービス向上に努めるべきです。

■行政改革 × ICT の重要性

人口減少や高齢化に伴い財政状況が悪化する一方、行政ニーズは多様化・増大しています。必要な施策を進めるには、行政改革によって財源や人員を捻出することが欠かせません。特に、ICTを活用した「スマート自治体」の実現には、市役所組織の生産性を劇的に向上させる可能性が秘められています。こうした方向性は総務省の構想にも掲げられ、全国的な潮流となっています。昨年には、総務常任委員会の管外視察で関東地方の自治体を訪れ、先進事例の調査研究を行ってまいりました。

■注目の新技術「RPA」

数ある ICT の中、多くの自治体がすでに採用している「RPA / ロボティック・プロセス・オートメーション」。入力作業等の定型業務を自動化し、市職員の作業を省力化するツールです。市の業務のうち、保育所の入所選考や税務部門のデータ処理等、膨大な作業時間を要するものに導入すれば、大きな効果が期待されます。本市でも一部業務において導入がスタートし、今後は対象業務の拡大が検討されます。導入の効果を高めるために、必要な提言を続けてまいります。

注目を集める ICT・スマート自治体への取り組み



RPA：定型作業の効率化ツール。業務の手順を登録すれば自動的に処理が行われる。

OCR：紙文書を電子データ化するツール。手書きの申請書等を短時間で処理できる。

AI：いわゆる人工知能。各種業務への活用が検討され、RPA/OCR との親和性も高い。

システム標準化：各自治体が、独自のシステムではなく統一仕様のクラウドサービスを使用することで、効率化・費用削減を目指す。（総務省が推進）

◆新年度予算に向けて。子育て・教育分野の充実を！

子どもたちを取り巻く施策は最優先。積極的に財源を投入するよう市へ要求しています。

■予算への反映が重要です。

市の施策はすべて予算に基づいて執行されるため、政策を実現するには「予算に反映する」ことが極めて重要です。私は、子育て・教育分野にこそ、重点的に予算を配分するべきと考えています。新年度の予算編成に向けて、市当局への要求を続けています。

■子育て・教育分野の要求事項（一部）

①学校現場の支援体制

月 100 時間以上の時間外勤務が発生する等、公立学校教員の労働環境は過酷です。教員の人事権は県が有していますが、非常勤講師やスクール・ソーシャルワーカー※等の職種については市での採用も可能です。人員体制を充実させ、教員の負担軽減を図るべきです。

※子どもが直面する様々な課題を学校・保護者・行政機関等と連携して解決を図る専門職。現在、本市での配置は 5 名。

②特別支援学級への人員配置

特別支援学級では、国が配置基準を定める教員だけでなく、学校協力員や介助支援員等の存在も欠かせません。必要な支援は子どもによって様々で、1 学級あたりの児童・生徒数も学校によって異なります。各校の実情を把握した上で適正な人員配置を進めるべきです。

③通学路の安全対策

市内には「見通しが悪い」「人通りが少ない」「歩行スペースが狭い」「車のスピードが速い」といった危険な通学路が多く存在しています。子どもたちを悲惨な事故から守るため、安全対策の強化に取り組むべきです。



車と歩行者が多く行き交う通学路（上甲東園周辺）

→歩行スペースの拡幅を実現しました！！

(様式7)

領 収 書 等 貼 付 用 紙

整理番号	3-3
項 目 ※該当する項目 一つに☑する	<input type="checkbox"/> 1:調査研究費 <input type="checkbox"/> 2:研修・会議費 <input checked="" type="checkbox"/> 3:広報・広聴費 <input type="checkbox"/> 4:資料購入費 <input type="checkbox"/> 5:交通・通信費 <input type="checkbox"/> 6:人件費 <input type="checkbox"/> 7:事務費 <input type="checkbox"/> 8:事務所費
備 考 (按分率等)	90%
支出年月日	2020年 1月 10日 ~ 2020年 2月 25日
別紙 (計8枚)	
2020年1月10日	
①第3号印刷・加工費	
208,787円 (総額231,986円の90%充当)	
領収書・納品書 (①②共通) ・ 請求書 (①②共通)	
2020年1月14日	
②第3号加工費 (三つ折り)	
3,798円 (総額4,220円の90%充当)	
領収書	
2020年2月25日	
③第3号配布費	
238,095円 (総額264,550円の90%充当)	
領収書・請求書・配布明細	

※ 重ねないで4隅をのりづけし、必要記載事項を消さないように注意してください。

※ 原則として、枠からはみ出さない範囲で、同じ経費項目の領収書は可能な限り複数枚をまとめて貼って下さい。
ただし活動記録簿を伴う支出は、活動記録簿ごとにまとめて下さい。

※ 領収書の横に領収書番号を記入してください。 ※ 整理番号欄は、必要に応じて適宜使用してください。

印刷・ニフ折

領 収 書

2020年1月10日

鷹野伸様

¥231,986—
(消費税込み)

但し：印刷物として（注文番号:20200110-2124）
クレジット利用

プリントネット株式会社
〒892-0835
鹿児島県鹿嶋市城南1-10-10
TEL: 090-3539-5411

納品書

〒
兵庫県西宮市

鷹野伸様

2020年01月29日 No.5450597 (1/1)

印刷通販プリントネット

運営会社
プリントネット株式会社
代表取締役 小田原

〒892-0835 鹿児島県鹿児島市
TEL: 050-3539-5210 FAX: 099-248-9640

いつもご利用ありがとうございます。
下記の通り納品致しましたのでご査取ください。

売上額(税抜)	消費税(10%)	税込売上額	ポイント利用	税込請求額
216,982	21,698	238,680	-2,474	236,206

日付	注文番号	商品タイトル	部数	金額	消費税	摘要
01/10	20200110-2124-001	【A4フライヤー・チラシ印刷】 市政報告第3号 サイズ:A4/紙質:マット90kg/納期:7営業日/印刷 色数:両面カラー/表面:4色カラー/裏面:4色カラー /オプション:イラストレータ/オプション:ニツ折 り(基本料金840円+@0.64円(1枚))+1営業日 +76000部のみ/オプション:巻きニツ折り(基本料 金1,260円+@0.74円(1枚))+4000部のみ/オ プション:本機色校正(9,440円)+2営業日/オブシ ョン:「入稿データ優先スピードチェック」しない /オプション:データ修正サービスを利用しない/ オプション:運送会社指定なし 20/01/29着 値引(ポイント)	80,000	216,982	21,698	クレジット 税率10%
				-2,474		クレジット

請 求 書

〒 []
 兵庫県西宮市 []
 []

2020年01月29日 No.5450597 (1/1)

印刷通販プリントネット

運営会社
 プリントネット株式会社
 代表取締役 小田原 []

鷹野伸様

〒892-0835 鹿児島県鹿児島市 []
 TEL: 050-3539-5210 FAX: 099-248-9640

(振込口座) 三井住友銀行 霞が関支店 (普) []
 三菱UFJ銀行 虎ノ門支店 (普) []
 みずほ銀行 虎ノ門支店 (普) []
 楽天銀行 サルサ支店 (普) []
 鹿児島銀行 始良支店 (普) []
 りそな銀行 新都心営業部 (普) []
 (振込名義) プリントネット (カ)

いつもご利用ありがとうございます。

下記の通りご請求申し上げます。

※お振込み手数料は、お客様のご負担でお願い致します。

売上額(税抜)	消費税(10%)	税込売上額	ポイント利用	税込請求額
216,982	21,698	238,680	-2,474	236,206

日付	注文番号	商品タイトル	部数	金額	消費税	摘要
01/10	20200110-2124-001	【A4フライヤー・チラシ印刷】	80,000	216,982	21,698	クレジット 税率10%
		市政報告第3号				
		サイズ:A4/紙質:マット90kg/納期:7営業日/印刷				
		色数:両面カラー/表面:4色カラー/裏面:4色カラー				
		/オプション:イラストレータ/オプション:ニツ折				
		り(基本料金840円+@0.64円(1枚))+1営業日				
		+76000部のみ/オプション:巻きニツ折り(基本料				
		金1,260円+@0.74円(1枚))+4000部のみ/オ				
		プション:本機色校正(9,440円)+2営業日/オプ				
		ション:「入稿データ優先スピードチェック」しない				
		/オプション:データ修正サービスを利用しない/				
		オプション:運送会社指定なし				
		20/01/29着				
		値引(ポイント)		-2,474		クレジット

見 積 書

〒
兵庫県西宮市

鷹野 伸 様

2020年01月10日 No.5450597 (1/1)

印刷通販プリントネット

運営会社
プリントネット株式会社
代表取締役 小田原

〒892-0835 鹿児島県鹿児島市
TEL : 050-3539-5210 FAX : 099-248-9640

売上額(税抜)	消費税(10%)	税込売上額	ポイント利用	税込請求額
216,982	21,698	238,680	-2,474	236,206

日付	注文番号	商品タイトル	部数	金額	消費税	摘要
01/10	20200110-2124-001	【A4フライヤー・チラシ印刷】 市政報告第3号 サイズ:A4/紙質:マット90kg/納期:7営業日/印刷 色数:両面カラー/表面:4色カラー/裏面:4色カラー /オプション:イラストレータ/オプション:ニツ折 り(基本料金840円+@0.64円(1枚))+1営業日 +76000部のみ/オプション:巻きニツ折り(基本料 金1,260円+@0.74円(1枚))+4000部のみ/オ プション:本機色校正(9,440円)+2営業日/オプシ ョン:「入稿データ優先スピードチェック」しない /オプション:データ修正サービスを利用しない/ オプション:運送会社指定なし 20/01/29着 値引(ポイント)	80,000	216,982	21,698	クレジット 税率10%
				-2,474		クレジット

三ツ折 (@0.74 × 4,000部 + 基本料金1,260円)

領 収 書

2020年1月14日

鷹野伸徳

¥ 4,220-

(消費税込み)

但し：印刷物として (注文番号:20200110-2124)
クレジット利用

プリントネット株式会社
〒892-0835
鹿児島県鹿児島市城前100番地
TEL: 050-3539-5122

領 収 証

No. 001172

2020年2月25日

鷹野 伸 様

金額

¥264,550

但し 3/25 振込入金分、口座振替代位64550

上記の金額正に領収いたしました

大阪市中央区南本町1丁目8番14号

株式会社シー・レイン

代表取締役 北田 誠也

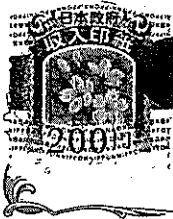

内 訳

税抜金額

消費税額等 (%)

配布部数表

クライアント名	世帯数	配布可能想定枚数	配布数	備考
西宮市議会議員活動報告書ポスティング	27,948	19,564	18,950	

	市・区	町丁名	世帯数	配布可能想定枚数	配布数	備考
1	西宮市	甲陽園目神山町	643	450	450	
2	西宮市	甲陽園東山町	674	472	450	
3	西宮市	甲陽園山王町	400	280	250	
4	西宮市	甲陽園西山町	761	533	530	
5	西宮市	甲陽園若江町	262	183	150	
6	西宮市	甲陽園本庄町	759	531	550	
7	西宮市	甲陽園日之出町	418	293	300	
8	西宮市	新甲陽町	542	379	380	
9	西宮市	神園町	557	390	400	
10	西宮市	獅子ヶ口町	902	631	620	
11	西宮市	岡田山	224	157	130	
12	西宮市	愛宕山	925	648	650	
13	西宮市	高座町	1008	706	700	
14	西宮市	一ヶ谷町	855	599	600	
15	西宮市	五月ヶ丘	391	274	260	
16	西宮市	六軒町	617	432	450	
17	西宮市	神原	983	688	700	
18	西宮市	奥畑	236	165	150	
19	西宮市	大社町	934	654	650	
20	西宮市	能登町	734	514	500	
21	西宮市	広田町	1124	787	800	
22	西宮市	大畑町	692	484	450	
23	西宮市	平木町	557	390	380	
24	西宮市	中屋町	500	350	320	
25	西宮市	河原町	158	111	100	
26	西宮市	青木町	1022	715	700	
27	西宮市	柳本町	665	466	450	
28	西宮市	室川町	517	362	350	
29	西宮市	神垣町	762	533	500	
30	西宮市	越水町	692	484	450	
31	西宮市	城山	376	263	250	
32	西宮市	桜谷町	457	320	300	
33	西宮市	西田町	213	149	150	
34	西宮市	満池谷町	355	249	250	
35	西宮市	清水町	247	173	150	
36	西宮市	北名次町	574	402	400	
37	西宮市	名次町	334	234	200	
38	西宮市	南郷町	350	245	230	
39	西宮市	若松町	349	244	230	
40	西宮市	結善町	359	251	250	
41	西宮市	大井手町	365	256	250	
42	西宮市	中前田町	612	428	400	
43	西宮市	榎塚町	844	591	600	
44	西宮市	城ヶ堀町	470	329	300	
45	西宮市	江上町	505	354	320	
46	西宮市	末広町	376	263	250	
47	西宮市	分銅町	339	237	200	
48	西宮市	常磐町	464	325	300	
49	西宮市	平松町	378	265	250	
50	西宮市	寿町	467	327	300	

配布部数表

クライアント名	世帯数	配布可能想定枚数	配布数	備考
西宮市議会議員活動報告書ポスティング	28,520	19,964	18,050	

	市・区	町丁名	世帯数	配布可能想定枚数	配布数	備考
1	西宮市	千歳町	299	209	200	
2	西宮市	安井町	354	248	250	
3	西宮市	羽衣町	568	398	400	
4	西宮市	霞町	467	327	300	
5	西宮市	松園町	583	408	400	
6	西宮市	大谷町	1105	774	450	
7	西宮市	郷免町	396	277	250	
8	西宮市	御茶家所町	227	159	160	
9	西宮市	堤町	509	356	350	
10	西宮市	上之町	1044	731	700	
11	西宮市	日野町	682	477	460	
12	西宮市	荒木町	454	318	100	
13	西宮市	大森町	1009	706	280	
14	西宮市	丸橋町	1062	743	750	
15	西宮市	北昭和町	668	468	450	
16	西宮市	大屋町	1087	761	750	
17	西宮市	中島町	702	491	500	
18	西宮市	瓦林町	776	543	550	
19	西宮市	天道町	855	599	600	
20	西宮市	松山町	694	486	450	
21	西宮市	松並町	754	528	500	
22	西宮市	熊野町	931	652	650	
23	西宮市	二見町	742	519	500	
24	西宮市	甲子園口北町	1113	779	760	
25	西宮市	甲山町	13	9	0	
26	西宮市	仁川町(1)	250	175	1,100	
27	西宮市	仁川町(2)	576	403		
28	西宮市	仁川町(3)	334	234		
29	西宮市	仁川町(4)	244	171		
30	西宮市	仁川町(5)	277	194		
31	西宮市	仁川町(6)	395	277		
32	西宮市	仁川百合野町	423	296	300	
33	西宮市	仁川五ヶ山町	127	89	60	
34	西宮市	上ヶ原一番町	61	43	30	
35	西宮市	上ヶ原二番町	303	212	200	
36	西宮市	上ヶ原三番町	470	329	300	
37	西宮市	上ヶ原四番町	889	622	600	
38	西宮市	上ヶ原五番町	492	344	320	
39	西宮市	上ヶ原六番町	252	176	150	
40	西宮市	上ヶ原七番町	633	443	400	
41	西宮市	上ヶ原八番町	816	571	550	
42	西宮市	上ヶ原九番町	262	183	150	
43	西宮市	上ヶ原十番町	447	313	300	
44	西宮市	上ヶ原山田町	333	233	200	
45	西宮市	上ヶ原山手町	302	211	200	
46	西宮市	樋ノ口町(1)	468	328	1,000	
47	西宮市	樋ノ口町(2)	990	693		
48	西宮市	大島町	233	163	150	
49	西宮市	若山町	353	247	230	
50	西宮市	門前町	984	689	700	
51	西宮市	田近野町	512	358	350	

(様式1)

項目別集計表

(令和1年度)

項目番号	項目名			
7	事務費			
年月日	内 容	支 出 額 (充 当 額)	備 考	整理番号 又は 領収書番号
R1. 7. 31	会派控室コピー料金	3,988 円		7-2
R1. 8. 31	会派控室コピー料金	3,397 円		7-3
R1. 9. 30	会派控室コピー料金	5,735 円		7-4
R1. 10. 31	会派控室コピー料金	4,056 円		7-5
R1. 11. 30	会派控室コピー料金	4,556 円		7-6
R1. 12. 31	会派控室コピー料金	3,828 円		7-7
R1. 12. 31	会派控室パソコンアップグレード代金	2,323 円		7-8
R2. 1. 31	会派控室コピー料金	2,337 円		7-9
R2. 2. 29	会派控室コピー料金	3,940 円		7-10
R2. 3. 31	会派控室コピー料金	6,207 円		7-11
		円		
		円		
		円		
		円		
		円		
		円		
		円		
		円		
		円		
		円		
		円		
		円		
		円		
合 計		40,367 円		

※ 領収書は項目別に整理し、この集計表を表紙としてください。

(様式7)

領 収 書 等 貼 付 用 紙

整理番号	7
項 目 ※該当する項目 一つに☑する	<input type="checkbox"/> 1:調査研究費 <input type="checkbox"/> 2:研修・会議費 <input type="checkbox"/> 3:広報・広聴費 <input type="checkbox"/> 4:資料購入費 <input type="checkbox"/> 5:交通・通信費 <input type="checkbox"/> 6:人件費 <input checked="" type="checkbox"/> 7:事務費 <input type="checkbox"/> 8:事務所費
備 考 (按分率等)	
支出年月日	2019年 7月 31日 ~ 2020年 3月 31日

- ※ 重ねないで4隅をのりづけし、必要記載事項を消さないように注意してください。
- ※ この用紙に貼りきれない場合は、2枚目以降、別紙（白紙等）を使用することも可とします。
- ※ 領収書の横に領収書番号を記入してください。
- ※ 整理番号欄は、必要に応じて適宜使用してください。

会派コピー代支払証明書

2019.7 月分請求額 ￥ 23,938 円

合計金額	￥	23,938 円
------	---	----------

請求対象者 6 人

1人あたりのコピー代	￥	3,990 円
------------	---	---------

*但したかののコピー代は ￥ 3,988 円とする

コピー機リース料金	￥	11,232 円
2019/6/21-2019/7/20コピー代	￥	12,706 円

請求書コピー

会派・ぜんしん

請求書

発行日：2019年07月23日
請求書番号：790722-0078968

様

今回ご請求額 12,706円

富士ゼロックス兵庫



毎度お引立を賜りありがとうございます。上記のとおりご請求申し上げます。
ご請求内容のお問合わせ、ご請求の住所、部課名、届け日の変更の際は、下記にご連絡をお願いいたします。

お問合せ番号： [REDACTED] 電話：0120-069-840

お支払約束日	2019年08月20日
お支払方法	口座振替
金融機関名	三井住友銀行
本・支店名	西宮支店
預金種目/口座番号	普通預金 / *****
指定口座名	上記、お支払約束日に口座より引落しさせていただきます。

料金額 / 品名	期間 / 送品 NO	枚数 / 数量	単価	小計 (円)	合計 (円)
トータルサービス料金	2019/06/21-2019/07/20				11765
黒モード	1カット以上	1468	2.00	2936	
クリエイション	1カット以上	460	15.00	6900	
フルカラー	1カット以上	129	15.00	1935	
ご使用合計		2054			
【代金/料金合計】					11765
【消費税および地方消費税(8%)】					941
【今回ご請求額】					12706
※ご利用機種/機械番号: DocuCentre-V C2263 CPFS-4T 446681					
【今回】 【前回】 【テスト】 【ミス】 2019/06/21-2019/07/20					
1 (40064) (38584) (0) (15)	設置先: 会派・ぜんしん				
2 (6616) (6151) (0) (5)					
3 (1255) (1124) (0) (2)					

16500 00908 [REDACTED] 20 0731 0C9
A-013200 0000 [REDACTED] 510 1NK 0000 11060010

3 1 備考:

会派コピー代支払証明書

2019.8 月分請求額 ￥ 20,377 円

合計金額	￥	20,377 円
------	---	----------

請求対象者 6 人

1人あたりのコピー代	￥	3,396 円
------------	---	---------

*但したかののコピー代は ￥ 3,397 円とする

コピー機リース料金	￥	11,232 円
2019/7/21-2019/8/20コピー代	￥	9,145 円

請求書コピー

会派・ぜんしん

様

請求書

発行日：2019年08月22日
請求書番号：790821-0054703

富士ゼロックス兵庫



今回ご請求額 9,145円

毎度お引立を賜りありがとうございます。上記のとおりご請求申し上げます。
ご請求内容のお問合わせ、ご請求の住所、部課名、届け日の変更の際は、下記にご連絡をお願いいたします。

お問合せ番号： [redacted] 電話：0120-069-840

お支払約束日	2019年09月20日
お支払方法	口座振替
金融機関名	三井住友銀行
本・支店名	西宮支店
預金種目/口座番号	普通預金 / *****
指定口座名	上記、お支払約束日に口座より引落しさせていただきます。

料金額	品名	期間	送品NO	枚数/数量	単価	小計(円)	合計(円)
1	トータルサービス料金	2019/07/21-2019/08/20					8468
2	黒モード	1カウント以上		2809	2.00	5618	
3	クリエイション	1カウント以上		102	15.00	1530	
4	フルカラー	1カウント以上		88	15.00	1320	
5	ご使用合計			2999			
7	【代金/料金合計】						8468
8	【消費税および地方消費税(8%)】						677
9	【今回ご請求額】						9145
10	※ご利用機種/機械番号:DocuCentre-V C2263 CPFS-4T 446681						
11	【今回】	【前回】	【テスト】	【ミス】	2019/07/21-2019/08/20 設置先:会派・ぜんしん		
13	1(42902)	40064	0	29			
14	2(6720)	6616	0	2			
15	3(1344)	1255	0	1			

16500 00908 [redacted] 20 0830 0C9
A-013915 0000 [redacted] 510 INK 0030 11060010

3.1 備考:

MIF003

会派コピー代支払証明書

2019.9 月分請求額 ￥ 34,400 円

合計金額	￥	34,400 円
------	---	----------

請求対象者 6 人

1人あたりのコピー代	￥	5,733 円
------------	---	---------

*但したかののコピー代は ￥ 5,735 円とする

コピー機リース料金	￥	11,232 円
2019/8/21-2019/9/20コピー代	￥	23,168 円

請求書コピー

会派・ぜんしん

請求書

発行日：2019年09月25日
請求書番号：790924-0061202

様

今回ご請求額 23,168円

富士ゼロックス兵庫



毎度お引立を賜りありがとうございます。上記のとおりご請求申し上げます。
ご請求内容のお問合わせ、ご請求の住所、部課名、届け日の変更の際は、下記にご連絡をお願いいたします。

お問合せ番号： [redacted] 電話：0120-069-840

お支払約束手	2019年10月21日
お支払方法	口座振替
金融機関名	三井住友銀行
本・支店名	西宮支店
預金種目/口座番号	普通預金 / *****
指定口座名	上記、お支払約束手日に口座より引落しさせていただきます。

料金項目 / 品名	期間 / 送品NO	枚数/数量	単価	小計(円)	合計(円)
1 トータルサービス料金	2019/08/21-2019/09/20				21,452
2 黒モード	1カウント以上	3046	2.00	6092	
3 クリエイション	1カウント以上	842	15.00	12630	
4 フルカラー	1カウント以上	182	15.00	2730	
5 ご使用合計		4070			
7 【代金/料金合計】					21,452
8 【消費税および地方消費税(8%)】					1716
9 【今回ご請求額】					23,168
※ご利用機種/機械番号:DocuCentre-V C2263 CPFS-4T 446681					
12 (今回) (前回) (テスト) (ミス) 2019/08/21-2019/09/20 設置先: 会派・ぜんしん					
13	1 (45979) (42902) (0) (31)				
14	2 (7571) (6720) (0) (9)				
15	3 (1528) (1344) (0) (2)				
16					
17					
18					
19					
20					
21					
22					
23					
24					
25					
26					
27					
28					

16500 00908 [redacted] 0930 0C9
A-012050 0000 [redacted] 510 1NK 0000 11060010

3 1 備考:

会派コピー代支払証明書

2019.10 月分請求額 ￥ 24,351 円

合計金額	￥	24,351 円
------	---	----------

請求対象者 6 人

1人あたりのコピー代	￥	4,059 円
------------	---	---------

*但したかののコピー代は ￥ 4,056 円とする

コピー機リース料金	￥	11,232 円
2019/9/21-2019/10/20コピー代	￥	13,119 円

請求書コピー

請求書

発行日：2019年10月23日
請求書番号：791021-0082966

会派・せんしん

様

富士ゼロックス兵庫



今回ご請求額 13,119円

毎度お引立を賜りありがとうございます。上記のとおりご請求申し上げます。
ご請求内容のお問合わせ、ご請求の住所、部隊名、届け日の変更の際は、下記にご連絡をお願いいたします。

お問合せ番号： [redacted] 電話：0120-069-840

お支払約束日	2019年11月20日
お支払方法	口座振替
金融機関名	三井住友銀行
本・支店名	西宮支店
預金種目/口座番号	普通預金 / *****
指定口座名	上記、お支払約束日に口座より引落としさせていただきます。

料金項目/品名	期間/送品NO	枚数/数量	単価	小計(円)	合計(円)
1 トータルサービス料金	2019/09/21-2019/10/20				11,927
2 黒モード	1カウント以上	2386	2.00	4772	
3 クリエイション	1カウント以上	100	15.00	1500	
4 フルカラー	1カウント以上	377	15.00	5655	
5 ご使用合計		2863			
6 【代金/料金合計】					11,927
7 【消費税および地方消費税(10%)】					1,192
8 【今回ご請求額】					13,119
※ご利用機種/機械番号:DocuCentre-V C2263 CPFS-4T 446681					
1 (今回) (前回) (デスト) (ミス) 2019/09/21-2019/10/20 設置先: 会派・せんしん					
2 (48390) (45979) (0) (25)					
3 (7673) (7571) (0) (2)					
4 (1909) (1528) (0) (4)					

16500 00908 [redacted] 20 1031 0C9
A-014131 0000 [redacted] 510 1NK 0000 11060010

31 備考:

会派コピー代支払証明書

2019.11 月分請求額 ￥ 27,341 円

合計金額	￥	27,341 円
------	---	----------

請求対象者 6 人

1人あたりのコピー代	￥	4,557 円
------------	---	---------

*但したかののコピー代は ￥ 4,556 円とする

コピー機リース料金	￥	11,232 円
2019/10/21-2019/11/20コピー代	￥	16,109 円

請求書コピー

会派・せんしん

様

請求書

発行日：2019年11月22日
請求書番号：791121-0062974

今回ご請求額 16,109円

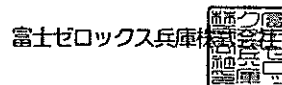

毎度お引立を賜りありがとうございます。上記のとおりご請求申し上げます。
ご請求内容のお問合わせ、ご請求の住所、部課名、届け日の変更の際は、下記にご連絡をお願いいたします。

お問合せ番号： [REDACTED] 電話：0120-069-840

お支払約束手	2019年12月20日
お支払方法	口座振替
金融機関名	三井住友銀行
本・支店名	西宮支店
預金種目/口座番号	普通預金 / *****
指定口座名	上記、お支払約束手日に口座より引落しさせていただきます。

料金額目 / 品名	期間 / 送品 NO	枚数 / 数量	単価	小計 (円)	合計 (円)
1 トータルサービス料金	2019/10/21-2019/11/20				14645
2 黒モード	1カット以上	3910	2.00	7820	
3 クリエイション	1カット以上	339	15.00	5085	
4 フルカラー	1カット以上	116	15.00	1740	
5 ご使用合計		4365			
6					
7 【代金/料金合計】					14645
8 【消費税および地方消費税(10%)】					1464
9 【今回ご請求額】					16109
10					
11 ※ご利用機種/機械番号:DocuCentre-V C2263 CPFS-4T 446681					
12 (今回) (前回) (テスト) (ミス) 2019/10/21-2019/11/20					
13 1 (52340) (48390) (0) (40)					
14 2 (8016) (7673) (0) (4)					
15 3 (2027) (1909) (0) (2)					
16					
17					
18					
19					
20					
21					
22					
23					
24					
25					
26					
27					
28					

16500 00908 [REDACTED] 00 1129 0C9
A-013344 0000 [REDACTED] 510 1NK 0000 11060010

3 1 備考 :

NIF003

会派コピー代支払証明書

2019.12 月分請求額 ￥ 22,958 円

合計金額	￥	22,958 円
------	---	----------

請求対象者 6 人

1人あたりのコピー代	￥	3,826 円
------------	---	---------

*但したかののコピー代は ￥ 3,828 円とする

コピー機リース料金	￥	11,232 円
2019/11/21-2019/12/20コピー代	￥	11,726 円

請求書コピー

会派・ぜんしん

様

請求書

発行日：2019年12月24日
請求書番号：791223-0059377

今回ご請求額 11,726円

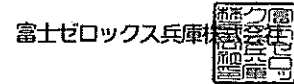

毎度お引立を賜りありがとうございます。上記のとおりご請求申し上げます。
ご請求内容のお問合わせ、ご請求の住所、部課名、届け日の変更の際は、下記にご連絡をお願いいたします。

お問合せ番号： [REDACTED] 電話：0120-069-840

お支払約束手日	2020年01月20日
お支払方法	口座振替
金融機関名	三井住友銀行
本・支店名	西宮支店
預金種目/口座番号	普通預金 / *****
指定口座名	上記、お支払約束手日に口座より引落しさせていただきます。

料金項目 / 品名	期間 / 送品 N O	枚数 / 数量	単価	小計 (円)	合計 (円)
トータルサービス料金	2019/11/21-2019/12/20				10660
黒モード	1カウント 以上	1985	2.00	3970	
クリエイション	1カウント 以上	440	15.00	6600	
フルカラー	1カウント 以上	6	15.00	90	
ご使用合計		2431			
【代金/料金合計】					10660
【消費税および地方消費税(10%)】					1066
【今回ご請求額】					11726
※ご利用機種/機械番号: DocuCentre-V C2263 CPFS-4T 446681					
2019/11/21-2019/12/20					
1 (今回)	54346	0	21		
2 (前回)	52340	0	5		
3 (テスト)	8461	0	1		
4 (ミス)	2034	0	1		
設置先: 会派・ぜんしん					

16500 00908 - [REDACTED] 20 1227 0C9
A-012453 0000 [REDACTED] 510 INK 0000 11060010

3 1 備考:

NIF003

会派控室PC アップグレード代金(Windows10)

金額
13,948円

請求対象者
6名

一人あたり負担額
2,325円

※端数処理のため、たかこの負担額は2,323円とする

支払明細

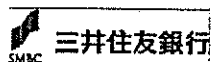

効ノシさまの振込明細は以下のとおりです。

令和 1年 12月 5日 16:30現在

依頼人・ 出金口座	効ノシ 三井住友銀行 [Redacted]	振込金額(手数料)	13,948円 (手数料0円)
		利用割引ポイント	-
受取人・ 入金口座	か) 株式会社 三井住友銀行 尼崎支店 普通 [Redacted]	利用端末	パソコン
		状況	当行受付完了
		受付日・振込日	R 1.12. 5受付 R 1.12. 5振込

納品書

鷹野 様

注文日:2019/12/05

伝票番号:36145

[ご注文内容]

お支払方法:銀行振込

商品名	税込単価	数量	小計
Windows 10 Home 64bit DSP 日本語版 納期:即納 / 【送料無料】 / ゆうメール / ジャンクメモリセット / 11.5型デジタルフォトフレームおまけ差し上げます♪	13,948円	1	13,948円
お買い上げ金額(税込)			13,948円
利用ポイント数			0point(円)
合計(税込)			13,948円
獲得ポイント数			0point(円)

会派コピー代支払証明書

2020.1 月分請求額 ￥ 14,037 円

合計金額	￥	14,037 円
------	---	----------

請求対象者 6 人

1人あたりのコピー代	￥	2,340 円
------------	---	---------

*但したかののコピー代は ￥ 2,337 円とする

コピー機リース料金	￥	11,232 円
2019/12/21-2020/1/20コピー代	￥	2,805 円

請求書コピー

会派・ぜんしん

請求書

発行日：2020年01月22日
請求書番号：800121-0073054

様

今回ご請求額 2,805円

富士ゼロックス兵庫



毎度お引立を賜りありがとうございます。上記のとおりご請求申し上げます。
ご請求内容のお問合わせ、ご請求の住所、部課名、届け日の変更の際は、下記にご連絡をお願いいたします。

お問合せ番号： [redacted] 電話：0120-069-840

お支払約束手日	2020年02月20日
お支払方法	口座振替
金融機関名	三井住友銀行
本・支店名	西宮支店
預金種目/口座番号	普通預金 / *****
指定口座名	上記、お支払約束手日に口座より引落させていただきます。

料金額目 / 品名	期間 / 送品 N O	枚数 / 数量	単価	小計 (円)	合計 (円)
トータルサービス料金	2019/12/21-2020/01/20				2550
黒モード	1カット以上	775	2.00	1550	
クリエイション	1カット以上	55	15.00	825	
フルカラー	1カット以上	0	15.00	0	
最低コピー料金				2550	
ご使用合計		830			
【代金/料金合計】					2550
【消費税および地方消費税(10%)】					255
【今回ご請求額】					2805
※ご利用機種/機械番号: DocuCentre-V C2263 CPFS-4T 446681					
(今回) (前回) (テスト) (ミス) 2019/12/21-2020/01/20					
1 (55129) (54346) (0) (8)	設置先: 会派・ぜんしん				
2 (8517) (8461) (0) (1)					
3 (2085) (2034) (0) (1)					

16500 00908 [redacted] 0131 0C9
A-012845 0000 [redacted] 510 1NK 0000 11060010

3 1 備考:

たかの

7-10

会派コピー代支払証明書

2020.2 月分請求額 ￥ 23,630 円

合計金額	￥	23,630 円
------	---	----------

請求対象者 6 人

1人あたりのコピー代	￥	3,938 円
------------	---	---------

*但したかののコピー代は ￥ 3,940 円とする

コピー機リース料金	￥	11,232 円
2020/1/21-2020/2/20コピー代	￥	12,398 円

請求書コピー

請求書

発行日：2020年02月25日
請求書番号：800221-0058854

会派・ぜんしん

様

今回ご請求額 12,398円

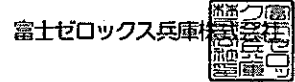

毎度お引立を賜りありがとうございます。上記のとおりご請求申し上げます。
ご請求内容のお問合わせ、ご請求の住所、郡県名、届け日の変更の際は、下記にご連絡をお願いいたします。

お問合せ番号： [] 電話：0120-069-840

【お知らせ】
富士ゼロックス株式会社は、2021年4月1日付で社名を変更いたします。新社名のもとでも従来通りお客様に安心してお使い頂ける高い品質の商品・サービスを継続してご提供いたします。

お支払約束手	2020年03月23日
お支払方法	口座振替
金融機関名	三井住友銀行
本・支店名	西宮支店
預金種目/口座番号	普通預金 / *****
指定口座名	上記、お支払約束手日に口座より引落しさせていただきます。

料金額目/品名	期間/送品NO	枚数/数量	単価	小計(円)	合計(円)
1 トータルサービス料金	2020/01/21-2020/02/20				11271
2 黒モード	1カウント以上	2778	2.00	5556	
3 クリエイション	1カウント以上	291	15.00	4365	
4 フルカラー	1カウント以上	90	15.00	1350	
5 ご使用合計		3159			
7 【代金/料金合計】					11271
8 【消費税および地方消費税(10%)】					1127
9 【今回ご請求額】					12398
※ご利用機種/機械番号: DocuCentre-V C2263 CPFS-4T 446681					
2020/01/21-2020/02/20 設置先: 会派・ぜんしん					
13 1 (57936) (55129) (0) (29)					
14 2 (8811) (8517) (0) (3)					
15 3 (2126) (2035) (0) (1)					

16500 00908 [] 0000 0228 0C9
A-015001 [] 510 INK 0000 11060010

3 1 備考:

M1F003

会派コピー代支払証明書

2020.3 月分請求額 ￥ 37,232 円

合計金額	￥	37,232 円
------	---	----------

請求対象者 6 人

1人あたりのコピー代	￥	6,205 円
------------	---	---------

*但したかののコピー代は ￥ 6,207 円とする

コピー機リース料金	￥	11,232 円
2020/2/21-2020/3/20コピー代	￥	26,000 円

請求書コピー

会派・せんしん

請求書

発行日：2020年03月24日
請求書番号：800323-0071472

様

富士ゼロックス兵庫



今回ご請求額 26,000円

毎度お引立を賜りありがとうございます。上記のとおりご請求申し上げます。
ご請求内容のお問い合わせ、ご請求の住所、部課名、届け日の変更の際は、下記にご連絡をお願いいたします。

お問い合わせ番号： [REDACTED] 電話：0120-069-840

【お知らせ】
富士ゼロックス株式会社は、2021年4月1日付で社名を変更し
ます。新社名のもとでも従来通りお客様に安心してお使い頂
ける高い品質の商品・サービスを継続してご提供します。

お支払約束日	2020年04月20日
お支払方法	口座振替
金融機関名	三井住友銀行
本・支店名	西宮支店
預金種目/口座番号	普通預金 / *****
指定口座名	上記、お支払約束日に口座より引落しさせていただきます。

1	料金項目/品名	期間/返品NO	枚数/数量	単価	小計(円)	合計(円)
2	トータルサービス料金	2020/02/21-2020/03/20				23637
3	黒コピー	1カット以上	3726	2.00	7452	
4	クリエイション	1カット以上	1061	15.00	15915	
5	フルカラー	1カット以上	18	15.00	270	
6	ご使用合計		4805			
7	【代金/料金合計】					23637
8	【消費税および地方消費税(10%)】					2363
9	【今回ご請求額】					26000
10	※ご利用機種/機械番号: DocuCentre-V C2263 CPFS-4T 446681					
11		2020/02/21-2020/03/20				
12	(今回)	(前回)	(テスト)	(ミス)		
13	1(61700)	(57936)	(0)	(38)		
14	2(9889)	(8811)	(0)	(11)		
15	3(2145)	(2126)	(0)	(1)		
16						
17						
18						
19						
20						
21						
22						
23						
24						
25						
26						
27						
28						

16500 00908 [REDACTED] 0331 0C9
A-010686 [REDACTED] 510 1NK 0000 11060010

3 1 備考:

MIF003

662-0918

兵庫県西宮市六港寺町10-3

会派・ぜんしん 御中

03090-03090

7-2~7
9~11

(お問い合わせ窓口)

541-0052
大阪市中央区安土町2丁目3-13
大阪国際ビルディング

シャープファイナンス(株)

事務センター
06-4964-6307

[営業時間 9時~17時30分(土、日、祝日を除く)]

ご利用の内容

お支払日	毎月 3日	お支払方法	口座振替
ご契約日	平成29年 9月28日	お問い合わせ番号	
商品名	デジタルカラーフクロウキ ※2品目以上ご利用の場合は代表商品のみ表示しております。		
リース期間	平成29年 9月28日から 平成35年 9月27日まで (72ヵ月)		
お支払合計額	808,704円	内消費税額	59,904円

※口座振替ご指定金融機関

※お客様の情報を保護するため、口座番号は表示しておりません。

三井住友銀行	西宮	支店	口座番号*****
預金種別	口座名義人		

お取扱店	株式会社 ウェルテクス
TEL 0798-69-2188	

お支払明細

作成日 平成29年 10月 5日

このたびは、シャープファイナンスをご利用いただき誠にありがとうございます。
ご利用の内容および月々のお支払につきまして下記の通りご案内いたしますので、
ご確認のうえご決済まで大切に保管いただきますようお願い申し上げます。
今後とも、シャープファイナンスをご利用賜りますようお願い申し上げます。

ページ 1-1

お支払回数	お支払年・月	お支払金額	内消費税額	お支払後の残高
1	29:11	11232	832	797472
2	29:11	11232	832	786240
3	29:12	11232	832	775008
4	30:1	11232	832	763776
5	30:2	11232	832	752544
6	30:3	11232	832	741312
7	30:4	11232	832	730080
8	30:5	11232	832	718848
9	30:6	11232	832	707616
10	30:7	11232	832	696384
11	30:8	11232	832	685152
12	30:9	11232	832	673920
13	30:10	11232	832	662688
14	30:11	11232	832	651456
15	30:12	11232	832	640224
16	31:1	11232	832	628992
17	31:2	11232	832	617760
18	31:3	11232	832	606528
19	31:4	11232	832	595296
20	31:5	11232	832	584064
21	31:6	11232	832	572832
22	31:7	11232	832	561600
23	31:8	11232	832	550368
24	31:9	11232	832	539136
25	31:10	11232	832	527904
26	31:11	11232	832	516672
27	31:12	11232	832	505440
28	32:1	11232	832	494208
29	32:2	11232	832	482976
30	32:3	11232	832	471744
31	32:4	11232	832	460512
32	32:5	11232	832	449280
33	32:6	11232	832	438048
34	32:7	11232	832	426816
35	32:8	11232	832	415584
36	32:9	11232	832	404352
37	32:10	11232	832	393120
38	32:11	11232	832	381888
39	32:12	11232	832	370656
40	33:1	11232	832	359424
41	33:2	11232	832	348192
42	33:3	11232	832	336960
43	33:4	11232	832	325728
44	33:5	11232	832	314496
45	33:6	11232	832	303264
46	33:7	11232	832	292032
47	33:8	11232	832	280800
48	33:9	11232	832	269568

お支払回数	お支払年・月	お支払金額	内消費税額	お支払後の残高
49	33:10	11232	832	258336
50	33:11	11232	832	247104
51	33:12	11232	832	235872
52	34:1	11232	832	224640
53	34:2	11232	832	213408
54	34:3	11232	832	202176
55	34:4	11232	832	190944
56	34:5	11232	832	179712
57	34:6	11232	832	168480
58	34:7	11232	832	157248
59	34:8	11232	832	146016
60	34:9	11232	832	134784
61	34:10	11232	832	123552
62	34:11	11232	832	112320
63	34:12	11232	832	101088
64	35:1	11232	832	89856
65	35:2	11232	832	78624
66	35:3	11232	832	67392
67	35:4	11232	832	56160
68	35:5	11232	832	44928
69	35:6	11232	832	33696
70	35:7	11232	832	22464
71	35:8	11232	832	11232
72	35:9	11232	832	0

※本書状についてのお問い合わせは、「お問い合わせ番号」をお申し出の上、弊社窓口までご連絡下さい。

消費税は月々のお支払金額に含まれています。