

令和2年4月30日

西宮市議会議長 様

議員名 かがみふくみ

令和元(2019)年度政務活動費収支報告について  
(令和元(2019)年6月11日～令和2年(2020)年3月31日)

西宮市議会政務活動費の交付に関する条例第8条第1項の規定に基づき、別紙  
のとおり令和元(2019)年度(令和元(2019)年6月11日～令和2(2020)年  
3月31日)政務活動費収支報告書を提出します。

(議員用) (その2)

令和元 (2019) 年度政務活動費収支報告書

(令和元(2019)年6月11日～令和2年(2020)年3月31日)

議員名 かみたに やす

1 収入

政務活動費 1160000 円

項目	金額	備考
調査研究費		
研修・会議費		
広報・広聴費	269940	
資料購入費	38248	
交通・通信費		
人件費		
事務費	42888	
事務所費		
合計	351076	

3 残額 808924 円

(注) 備考欄には、主たる支出の内訳を記載する。



(様式2-3)

政務活動記録簿

(広報・広聴費)

整理番号	/	会派名(議員名) かみたにゆみ			
年月日	令和2年1月15日(水) ~ 令和2年3月27日(火)				
開催場所	両宮市内				
活動名	市政報告				
参加議員名	*複数参加の場合記入				
目的・内容・結果等(別紙可)	市民に対する活印報告の一環として、市政報告を行うに 加えて、市の行政課題等に関する情報発信と 共に市議会での活印を報告している。				
上記活動に要した経費	会場費	円	内訳		
	講師費	円	内訳		
	交通費(別紙可)				
	経路	利用交通機関	積算	金額	領収書番号
				円	
				円	
	交通費計			円	
	消耗品費	円	内訳		
	食糧費	円	内訳		
	印刷製本費	359,920	円	内訳	1
	資料費	円	内訳		
	記録費	円	内訳		
委託費	円	内訳			
通信費	円	内訳			
活動経費合計		359,920			円
支出報告	以上のおり活動し経費を支出しました。		議員名 かみたにゆみ		
備考					

- \* スペースが足りない場合は、別途資料を添付してください。
- \* やむを得ず領収書を添付できないときは、支出報告欄に記載のうえ押印してください。
- \* 整理番号欄は、必要に応じて適宜使用してください。

## 政務活動費市政報告チェックリスト

市政報告に関する経費に政務活動費を充当する場合は、発行した号毎にこのチェックリストを作成記入し、議員名を自署して提出して下さい。チェックリストは、収支報告書及び領収書等の証拠書類とともに公開されます。

議員名（自署） かみたに やみ

市政報告	7	号	発行日 又は納品日	令和2年1月15日
発行部数	20,000	部	充当率	4分の3 を充当 ※3分の1、100%などの割合を記入

★ 政務活動費を充当する場合、以下にチェックが必要です。

「政務活動費運用に関する手引き」p12を参照

領収書、納品書、請求書（3点とも業者発行のものに限る）を添付しています。

★ 全額充当する場合は、原則として以下のすべてにチェックが必要です。

全額充当の場合、政務活動目的以外の記載の混在はできません。

「政務活動費運用に関する手引き」p11～p12を参照

① 市政報告の発行は、自己の選挙前事前運動と混同されないよう、発行時期及び発行部数等が大きく偏らないように配慮しなければなりません。

任期中はじめての発行が自己の選挙前ではありません

市政報告を自己の選挙前だけに集中させていません

選挙前だけそれまでの発行部数を大幅に増刷していません

※選挙前とは選挙6ヶ月前をいう。

② 市政報告の発行は自己の宣伝行為と混同されないよう、内容及び写真等の使用には十分配慮しなければなりません。

市政と無関係な事項、宣伝を含む事項を掲載していません

発行者特定の目的を超えた不必要な自己等の写真等を掲載していません

自己の氏名やスローガンなどを不自然に大きく掲載していません

次ページに続く

③ 原則として市政報告には自己の議員活動紹介を載せることはできませんが、記事内容の説明上必要な場合や市政調査に関する場合など、宣伝行為とならないものは例外とされています。

政治活動・後援会活動を含む行為・行動の紹介はありません（例外を除く）

単に各行事などへの出席を紹介するものではありません（例外を除く）

過去における自己の実績紹介あるいはそう解釈される恐れがある表現の羅列はありません（例外を除く）

④ 市政報告には発行者を特定させるために必要な情報を超えて自己の紹介について掲載することはできません。

プロフィール等を長大に載せることはしていません

⑤ 市政報告に掲載する意見は市政に関連するものに限るとされています。

市政に関係しない自己の主張、見解、政治的信条等を載せること、また同様なほかの意見を引用することはしていません

チェック項目や充当の考え方についての補足説明

充当率割合に際し、政治活動、後援会活動と一部社説  
のかわり、表現が含めるため。

みなさまこんにちは。

西宮市議会議員の上谷 幸美(かみたに ゆみ)でございます。

2019年4月21日の統一地方選挙において、

たくさんの方々からのご期待を頂き、2期目の議席を預かりました。

前西宮市議会議員である父、上谷幸彦から教えれば8期32年、

西宮市北部の地域に根ざして活動して参りました。

父からのバトンをしっかりと受け継ぎながら、

私自身が1期目で学んだことを活かし、今期も感謝の気持ちを忘れず、

西宮北部だけでなく、西宮市全体が住みよいまちになるように、

精一杯務めて参りますので、どうぞ宜しくお願い致します。

西宮市議会議員 上谷幸美(かみたに ゆみ)



西宮市議会議員 上谷幸美

かみたにゆみ市政報告

KAMITANI EXPRESS

vol.7



ご存知ですか?

## 「ごみ」の違いと「減量化」について

**2** 期目のスタートは、医師としての専門性以外の場面で、より市民の皆様のお役に立つことを目的に、民生常任委員会に所属しました。

民生常任委員会では、市民局、産業文化局、環境局など、多くの部局の政策研究に取り組むこととなります。例えば、新中央体育館の整備、防犯カメラ、農業・農地のあり方、ごみの減量化等、実に様々です。

そんな中、年間の施策研究テーマとして扱うことになったのが、

①ごみの減量化について ②食肉センターの課題と展望について です。

今回は、市民の皆様のご生活に密接に関わりながらも、あまり知られていない「ごみの減量化」について、少しお話をさせていただきます。

まず、黒板の図をご覧ください。

ごみは、一般家庭から排出された生活系ごみと、会社や事業所等から排出される事業系ごみの2種類があります。生活系ごみは、燃やす、燃やさない、ペットボトル、その他プラなど、皆様も馴染みがあるかと思いますが、事業系ごみは、産業廃棄物(※法律で定める20種類)・事業系一般廃棄物(※以外)に分けられます。このうち、生活系ごみ、事業系一般廃棄物を一般廃棄物と言います。少しややこしいですね(笑)

西宮市では、この中で生活系ごみの排出量は全国、兵庫県、中核市それぞれの平均より少ないのに対して、事業系ごみの排出量は、これらの平均を上回る結果となっています。

事業系ごみの分析の結果、紙類が全体の約42%を占め、そのうち資源化可能なものが28%となっていました。また、生ごみが約30%を占め、食品ロスが約22%でした。

このことから、特に事業系ごみの減量化が今後の課題となっています。

これからの西宮の環境のためには、

①ごみを発生させない ②分別の徹底とリサイクルの推進 ③適性で効率的なごみ処理体制の構築 が重要です。

私たちの家庭でも、事業者の方々も、例えばごみの分別を徹底すれば、それだけリサイクル可能なものが増えますし、食品ロスをなくすことは、家庭でも事業者でも意識できることです。

みんなで一丸となって「ごみの減量化」に取り組んでいきましょう!

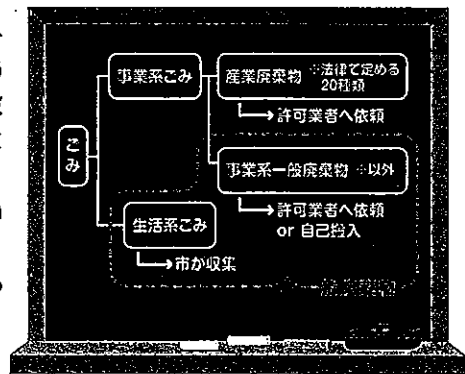

# 2期目も皆様の声を市政にお届けしています！ 命に関わる、大切なふたつのカメラについて

私たち市議会議員には「一般質問」という形で、西宮市に政策提言を行う機会がございます。

これまでは、医師という自分の専門性や子育てをしている母親としての視点を活かした質問を取り上げることが多かったのですが、2期目は扱う分野の幅を広げ、市議会議員としてできることを増やしていきたいと考えています。

今回は、①防犯カメラについて ②がん検診の内視鏡検査についてを質問・提案して参りました。

## ①防犯カメラについて

西宮市では、平成29年度より防犯カメラ設置事業が始まり、3年間で予定されていた300台の防犯カメラが設置完了するところです。

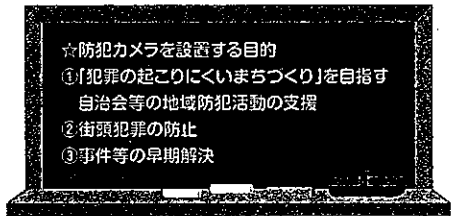

防犯カメラについては、設置が始まる前の平成28年度に、民生常任委員会において施策研究テーマとなっていました。その中の提言で、私が最も重要だと感じている点は以下の通りです。

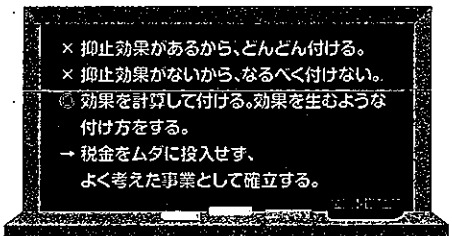

それから約3年間、各小学校区における地域の方々の要望のもとに、警察、防犯協会等と協議して設置場所が検討され、事業が進められてきましたが、この時点で私には不安に感じる点がございました。それは、現在の方向性のままでは、西宮北部の安心・安全が脅かされるのではないかとということです。

まず、小学校区と言っても、西宮市は地理的条件から人口や面積に大きく差があり、特に西宮北部においてはコンビニ等の民間の防犯カメラが極端に少なく、警察署も設置されていません。

西宮市南部には、西宮警察署、甲子園警察署があり、交番も30箇所設置されています。しかし北部には、生瀬、名塩、山口の3箇所に交番があるだけで、夜間に警察官が常駐する交番は1箇所だけです。

更に、「兵庫県警の組織のあり方を考える懇話会」においては、県内49の警察署や701箇所の交番、駐在所を集約すべきとの答申も提出されており、この通りに話が進むなら、西宮市北部を取り巻く安心・安全の環境は厳しいものとなることが予想されます。

懸念されるのは、「犯罪転移」と呼ばれる、バリアが弱いと思われるところに犯罪が寄ってくる現象によって、私たちの身近なところで犯罪が起こってしまうことです。

以上、現在の状況等をお伝えしましたが、民間の防犯カメラが少なく、警察による見守りも手薄な西宮北部にこそ、防犯カメラの設置が必要であり、事業開始から3年が経過する今だからこそ、原点に戻って再考すべきなのではないでしょうか。

## Q.かみだにゆみの質問(要旨)

- 1 防犯カメラの設置基準は？
- 2 防犯カメラの映像をつなぎ合わせる「ネットワーク効果」が、北部においては期待できません。北部の地域特性を踏まえた協議は行われたのでしょうか？
- 3 来年度以降、地域特性を踏まえた検証が必要だと思いますが、市の見解は？また、検証の結果次第では、北部への増設も検討するの？

## A.市の答弁(要旨)

1 設置場所は、通学路を中心とした公共性の高い場所に設置することとし、主に子供に対する犯罪等を対象としました。警察の意見、他市の基準などを参考に、過去の犯罪発生状況や民間の防犯カメラの設置状況などを考慮しました。

2 設置基準については、北部地域と南部地域は同様となっております。

3 効果検証の後に、今後の事業のあり方を検討する際には、議員ご指摘の北部地域の地域特性をはじめ各地域の特性についても加味して参ります。また、必要な場合に増設の可能性はあると考えています。

## ★かみだにゆみの意見・要望

この事業の目的は、街頭犯罪の抑止と地域のみなさんの防犯活動の補助、事件等の早期解決を目指すことですが、犯罪や事件が起こるのは通学路だけではありません。

ある新聞記事によりますと、今年上半期の全国の刑法犯罪認知件数が17年連続で減少し、その要因としてあげられているのは、防犯カメラの整備であると推測されています。

要するに、防犯カメラの効果は、防犯カメラをたどる捜査、リレー方式のできるネットワークが重要で、そこにあるだけではなく、連続性が効果を生むような設置まで考慮された方がはるかに有効なのだと思えます。

このネットワークが構築されれば、例えば、犯罪だけでなく、徘徊高齢者や、迷子になった子供の早期発見にも寄与することが可能となります。

今の状態で検証待ちに至る、よく考え抜かれた設置事業になったとはとても思えません。

北部はその広さに比べてカメラの目が少ない、もっと危ないところにも付けてほしい、こうした思いでこの質問をしていることも事実ですが、

北部だけではなく、全体の在り方と効果性をもう一度よく考えていただき、さらに必要と思われるところに設置をしなければ、すでに決めた300台が無駄になってしまう可能性さえあります。

今年度でひと区切りとし、しばらく様子見、ではなく次年度にかけて、まだまだ検証し、必要な場所について考え、継続事業として実行し続けていただきますよう、強く要望致します。

## ②がん検診の内視鏡検査について

私は医療従事者なので「がん=死」ではないことは、一般の方よりも理解しているつもりでした。

しかし先日、家族ががんだと告げられた時、本当に不安な気持ちに襲われました。医師の私ですらその状態ですから、専門的な知識のない方であれば、その不安はより一層強いものになるでしょう。

近年、医学は目覚ましい発展を遂げており、早期に発見すればそれだけ助かる可能性も高くなります。その点において、市は住民に対して早期発見の機会をもっと提供すべきです。

## Q.かみだにゆみの質問(要旨)

胃がん検診の際に、胃バリウム検査だけでなく胃カメラ検査も選択できた方が良いことは明らかです。しかし、他市では実施されているものの、西宮市では実施されていません。実施の予定はあるのか、あるのであれば時期についてもお答え下さい。

## A.市の答弁(要旨)

胃カメラ検査は検診では実施できず、検査の判定に2名以上の医師が必要です。

おそらく本市では、700~1000名程度を受診者が見込まれますが、国等からの補助もないため、年間約1500万円の予算が必要です。

国の指針は平成28年度に示されておりますので、西宮市でも医師会等の協力を得て協議会を設置致しました。現時点で明確な時期はお答えできませんが、早期実施に向けて取り組んで参ります。

## ★かみだにゆみの意見・要望

確かに、実施に向けてネックになるのは財源のお話かと思えます。しかしながら、がんが早期発見できれば本人は早く元気になる、治療費も安くて済みます。

例えば、早期胃がんの内視鏡治療が可能であれば入院日数は約5日、保険適用前で治療費は約26万円です。これが進行すれば、胃切除をして入院が約17日(≒127万円)、再発予防の抗がん剤(≒92万円)も必要です。所得や高額医療費の適応など、条件の違いはあれど、早期発見によって医療費が削減されることは大きなメリットです。

年間1500万円のコストを、決して安いとは言いませんが市の全体予算から考えれば捻出できない金額ではありません。市長にも前向きなご答弁を頂きましたので、早期実現を切に要望致します。

◎プロフィール  
昭和48年(1973年)10月1日生まれ。  
西宮市立山口小学校、山口中学校卒業。川崎医科大学付属高校、川崎医科大学卒業。医師免許取得。現在は高田止谷病院副理事長。  
平成27年4月、前市議会議員である上谷幸美(7期連立当選、西宮市議会議員としての要職を辞任)の想いを継承し初当選(現在2期目)。  
平成28年4月、上谷幸美(幸美幼稚園理事長)就任。  
日本興業大学 名誉 名誉 名誉 名誉

★上谷幸美 後援会の入会者をご紹介下さい★  
上谷幸美事務所では、上谷幸美を応援して下さる方を募集中です。  
「後援会」と言っても堅苦しい雰囲気ではなく、一緒に事務所でお茶を飲みながら情報交換等できればと思っています。  
メールで氏名・住所・電話番号をお伝え頂ければ幸いです。お気軽にご連絡下さい!  
MAIL: kamitaniyumi@gmail.com

発行: 西宮市議会議員 上谷幸美  
連絡先: かみだにゆみ事務所  
〒651-1421 西宮市御園町5丁目4番目5-102  
MAIL: kamitaniyumi@gmail.com  
HP: http://www.kamitaniyumi.com



(様式7)

# 領 収 書 等 貼 付 用 紙

整理番号	/
項 目 ※該当する項目 一つに☑する	<input type="checkbox"/> 1:調査研究費 <input type="checkbox"/> 2:研修・会議費 <input type="checkbox"/> 3:広報・広聴費 <input type="checkbox"/> 4:資料購入費 <input type="checkbox"/> 5:交通・通信費 <input type="checkbox"/> 6:人件費 <input type="checkbox"/> 7:事務費 <input type="checkbox"/> 8:事務所費
備 考 (按分率等)	

支出年月日                      年           月           日

## 領 収 証

★

内 訳
現金
小切手 /
手形 /
消費税額等(%)

コクヨ ウケ-98

様 No.   
 かしき= 中し   
 359,920-

但 KAMITANI EXPRESS Vol. 7  
 2020年 1月 15日 上記正に領収いたしました 作成費  
 creative works SHUCKS

大阪市淀川区白川北2-4-20-90

青木 孝弘



- ※ 重ねないで4隅をのりづけし、必要記載事項を消さないように注意してください。
- ※ この用紙に貼りきれない場合は、2枚目以降、別紙(白紙等)を使用することも可とします。
- ※ 領収書の横に領収書番号を記入してください。
- ※ 整理番号欄は、必要に応じて適宜使用してください。

(様式7)

# 領 収 書 等 貼 付 用 紙

整理番号	/
項 目	<input type="checkbox"/> 1:調査研究費 <input type="checkbox"/> 2:研修・会議費 <input type="checkbox"/> 3:広報・広聴費 <input type="checkbox"/> 4:資料購入費

## 納品書

〒532-0021

大阪市淀川区田川北 2-4-20

クリアシティ田川ソルシオ 902 号

上谷 幸美様

creative works SHOCKS -色 s-

令和2年1月15日

下記の通り納品致しました。

日付	商品名	単位	印刷枚数	金額
	KAMITANI EXPRESS VOL.7 作成費 (デザイン・印刷・折り加工・郵送料)	1	20,000	¥359,920
合計				¥359,920

(様式7)

# 領 収 書 等 貼 付 用 紙

整理番号	
項 目 ※該当する項目	<input type="checkbox"/> 1:調査研究費 <input type="checkbox"/> 2:研修・会議費 <input type="checkbox"/> 3:広報・広聴費 <input type="checkbox"/> 4:資料購入費

## ご請求書

〒652-1421  
西宮市山口町上山口 4-5-12

〒532-0021  
大阪市淀川区田川北 2-4-20  
クリアシティ田川ソルシオ 902号

上谷幸美 様

creative works SHOCKS -色 s

下記の通り御請求申し上げます。

コード	日付	締日	請求書番号	伝票枚数	お支払い費
	2020.1.8				

前回御請求額	今回請求額 1	消費税額 2	1 + 2	源泉税 3	*合計お支払い金額(1+2)-3
	¥327.200	¥32.720			¥359.920

日付	商品名	単位	数量	単価	金額
	KAMITANI EXPRESS VOL.7 デザイン費 KAMITANI EXPRESS VOL.7 A3 2万部 十字折り加工 印刷費 配送費			¥327.200	¥327.200
				消費税	¥32.720
				単価	
				合計(1+2)-3	¥359.920

振込み銀行: 関西みらい銀行 十三駅前支店 XXXXXXXXXX SHOCKS 青木 孝弘  
ショックス アオキ タカヒロ

## 項目別集計表

(令和元年度)

項目番号	項目名				
4	資料購入費				
年月日	内 容		支 出 額 (充 当 額)	備 考	整理番号 又は 領収書番号
令和6月	神戸新聞	6月分	3823 円		1
7月	"	7月分	3823 円		1
8月	"	8月分	3823 円		2
9月	"	9月分	3823 円		2
10月	"	10月分	3826 円		3
11月		11月分	3826 円		3
12月		12月分	3826 円		4
令和 二年 1月		1月分	3826 円		4
2月		2月分	3826 円		5
3月		3月分	3826 円		5
			円		
			円		
			円		
			円		
			円		
			円		
			円		
			円		
			円		
			円		
			円		
			円		
合 計			38248 円		

※ 領収書は項目別に整理し、この集計表を表紙としてください。

(様式7)

# 領 収 書 等 貼 付 用 紙

整理番号	/
項 目 ※該当する項目 一つに☑する	<input type="checkbox"/> 1:調査研究費 <input type="checkbox"/> 2:研修・会議費 <input type="checkbox"/> 3:広報・広聴費 <input checked="" type="checkbox"/> 4:資料購入費 <input type="checkbox"/> 5:交通・通信費 <input type="checkbox"/> 6:人件費 <input type="checkbox"/> 7:事務費 <input type="checkbox"/> 8:事務所費
備 考 (按分率等)	

支出年月日 令和元 年 6 月 日 ~ 令和二年 3 月

領 収 証

2019年06月分 No. 1-130-0042-428

上谷 幸美 様

銘 柄	部	金 額	お知らせ
神戸新聞朝刊	1	3,661	
神戸NEXT	1	162	
合 計		¥ 3,823	毎度ご購入有難うございます。 左記の通り領収致しました。

北神NT 甲北NT営業所  
〒651-1304  
神戸市北区京地2丁目1-2  
TEL: 078-951-3171 FAX: 078-951-5133

領 収 神戸新聞

領 収 証

2019年07月分 No. 1-130-0042-428

上谷 幸美 様

銘 柄	部	金 額	お知らせ
神戸新聞朝刊	1	3,661	
神戸NEXT	1	162	
合 計		¥ 3,823	毎度ご購入有難うございます。 左記の通り領収致しました。

北神NT 甲北NT営業所  
〒651-1304  
神戸市北区京地2丁目1-2  
TEL: 078-951-3171 FAX: 078-951-5133

領 収 神戸新聞

- ※ 重ねないで4隅をのりづけし、必要記載事項を消さないように注意してください。
- ※ この用紙に貼りきれない場合は、2枚目以降、別紙（白紙等）を使用することも可とします。
- ※ 領収書の横に領収書番号を記入してください。
- ※ 整理番号欄は、必要に応じて適宜使用してください。

(様式7)

# 領 収 書 等 貼 付 用 紙

整理番号	2
項 目 ※該当する項目 一つに☑する	<input type="checkbox"/> 1:調査研究費 <input type="checkbox"/> 2:研修・会議費 <input type="checkbox"/> 3:広報・広聴費 <input checked="" type="checkbox"/> 4:資料購入費 <input type="checkbox"/> 5:交通・通信費 <input type="checkbox"/> 6:人件費 <input type="checkbox"/> 7:事務費 <input type="checkbox"/> 8:事務所費
備 考 (按分率等)	

支出年月日                      年            月            日

領 収 証

2019年08月分                      No. 1-130-0042-428

上谷 幸美 様

銘 柄	部	金 額	お知らせ
神戸新聞朝刊	1	3,661	毎度ご購入有難うございます。 左記の通り領収致しました。
神戸NEXT	1	162	
合 計		¥ 3,823	

北神NT 甲北NT営業所  
〒651-1304  
神戸市北区京地2丁目1-2-2  
TEL: 078-951-3171      FAX: 078-951-5133

領 収  
神戸新聞

領 収 証

2019年09月分                      No. 1-130-0042-428

上谷 幸美 様

銘 柄	部	金 額	お知らせ
神戸新聞朝刊	1	3,661	毎度ご購入有難うございます。 左記の通り領収致しました。
神戸NEXT	1	162	
合 計		¥ 3,823	

北神NT 甲北NT営業所  
〒651-1304  
神戸市北区京地2丁目1-2-2  
TEL: 078-951-3171      FAX: 078-951-5133

領 収  
神戸新聞

- ※ 重ねないで4隅をのりづけし、必要記載事項を消さないように注意してください。
- ※ この用紙に貼りきれない場合は、2枚目以降、別紙（白紙等）を使用することも可とします。
- ※ 領収書の横に領収書番号を記入してください。
- ※ 整理番号欄は、必要に応じて適宜使用してください。

(様式7)

# 領 収 書 等 貼 付 用 紙

整理番号	3
項 目 ※該当する項目 一つに○する	<input type="checkbox"/> 1:調査研究費 <input type="checkbox"/> 2:研修・会議費 <input type="checkbox"/> 3:広報・広聴費 <input checked="" type="checkbox"/> 4:資料購入費 <input type="checkbox"/> 5:交通・通信費 <input type="checkbox"/> 6:人件費 <input type="checkbox"/> 7:事務費 <input type="checkbox"/> 8:事務所費
備 考 (按分率等)	

支出年月日                      年           月           日

 **領 収 証**

2019年10月分                      No. 1-130-0042-428

上谷 幸美 様

銘	柄	部	金	額
神戸新聞朝刊※		1	3,661	
神戸NEXT		1	165	
合 計			<b>¥ 3,826</b>	
※は軽減税率対象品目				

お知らせ  
 ＊今ならクレジット払いで5%の消費者還元あり。この機会に是非お申込を。  
 毎度ご購入有難うございます。左記の通り領収致しました。  
 8%対象 ¥3,661(消費税 ¥271)  
 10%対象 ¥165(消費税 ¥15)

北神NT 甲北NT営業所  
 〒651-1304  
 神戸市北区京地2丁目1-2-2  
 TEL: 078-951-3171      FAX: 078-951-5133

領 収  
神戸新聞

 **領 収 証**

2019年11月分                      No. 1-130-0042-428

上谷 幸美 様

銘	柄	部	金	額
神戸新聞朝刊※		1	3,661	
神戸NEXT		1	165	
合 計			<b>¥ 3,826</b>	
※は軽減税率対象品目				

お知らせ  
 12月の集金は例年通り早めはお伺いさせていただきます。宜しくお願いします。  
 毎度ご購入有難うございます。左記の通り領収致しました。  
 8%対象 ¥3,661(消費税 ¥271)  
 10%対象 ¥165(消費税 ¥15)

北神NT 甲北NT営業所  
 〒651-1304  
 神戸市北区京地2丁目1-2-2  
 TEL: 078-951-3171      FAX: 078-951-5133

領 収  
神戸新聞

- ※ 重ねないで4隅をのりづけし、必要記載事項を消さないように注意してください。
- ※ この用紙に貼りきれない場合は、2枚目以降、別紙(白紙等)を使用することも可とします。
- ※ 領収書の横に領収書番号を記入してください。
- ※ 整理番号欄は、必要に応じて適宜使用してください。

(様式7)

# 領 収 書 等 貼 付 用 紙

整理番号	4
項 目 ※該当する項目 一つに☑する	<input type="checkbox"/> 1:調査研究費 <input type="checkbox"/> 2:研修・会議費 <input type="checkbox"/> 3:広報・広聴費 <input checked="" type="checkbox"/> 4:資料購入費 <input type="checkbox"/> 5:交通・通信費 <input type="checkbox"/> 6:人件費 <input type="checkbox"/> 7:事務費 <input type="checkbox"/> 8:事務所費
備 考 (按分率等)	

支出年月日                      年            月            日

2019年12月分  **領 収 証** No. I-130-0042-428

上谷 幸美 様

銘 柄	部	金 額	お知らせ
神戸新聞朝刊※	1	3,661	毎度ご購入有難うございます。 左記の通り領収致しました。
神戸NEXT	1	165	
合 計		<b>¥ 3,826</b>	8%対象 ¥3,661(消費税 ¥271) 10%対象 ¥165(消費税 ¥15)
※は軽減税率対象品目			

北神NT 甲北NT営業所  
〒651-1304  
神戸市北区京地2丁目1-2-2  
TEL: 078-951-3171 FAX: 078-951-5133

領 収  
神戸新聞

2020年01月分  **領 収 証** No. I-130-0042-428

上谷 幸美 様

銘 柄	部	金 額	お知らせ
神戸新聞朝刊※	1	3,661	いつもご愛読頂き有難うございます。 本年も宜しくお願いします。 毎度ご購入有難うございます。 左記の通り領収致しました。
神戸NEXT	1	165	
合 計		<b>¥ 3,826</b>	8%対象 ¥3,661(消費税 ¥271) 10%対象 ¥165(消費税 ¥15)
※は軽減税率対象品目			

北神NT 甲北NT営業所  
〒651-1304  
神戸市北区京地2丁目1-2-2  
TEL: 078-951-3171 FAX: 078-951-5133

領 収  
神戸新聞

- ※ 重ねないで4隅をのりづけし、必要記載事項を消さないように注意してください。
- ※ この用紙に貼りきれない場合は、2枚目以降、別紙（白紙等）を使用することも可とします。
- ※ 領収書の横に領収書番号を記入してください。
- ※ 整理番号欄は、必要に応じて適宜使用してください。



(様式7)

# 領 収 書 等 貼 付 用 紙

整理番号	5
項 目 ※該当する項目 一つに☑する	<input type="checkbox"/> 1:調査研究費 <input type="checkbox"/> 2:研修・会議費 <input type="checkbox"/> 3:広報・広聴費 <input checked="" type="checkbox"/> 4:資料購入費 <input type="checkbox"/> 5:交通・通信費 <input type="checkbox"/> 6:人件費 <input type="checkbox"/> 7:事務費 <input type="checkbox"/> 8:事務所費
備 考 (按分率等)	

支出年月日                      年           月           日

2020年02月分  領 収 証 No. 17-130-0042-428

神戸新聞

上谷 幸美 様

銘 柄	部	金 額	お知らせ
神戸新聞朝刊※	1	3,661	毎度ご購入有難うございます。 左記の通り領収致しました。
神戸NEXT	1	165	
合 計		¥ 3,826	8%対象 ¥3,661(消費税 ¥271) 10%対象 ¥165(消費税 ¥15)
※は軽減税率対象品目			

北神NT 甲北NT営業所  
〒651-1304  
神戸市北区京地2丁目1-2-2  
TEL: 078-951-3171 FAX: 078-951-5133

領 収  
神戸新聞

2020年03月分  領 収 証 No. 17-130-0042-428

神戸新聞

上谷 幸美 様

銘 柄	部	金 額	お知らせ
神戸新聞朝刊※	1	3,661	毎度ご購入有難うございます。 左記の通り領収致しました。
神戸NEXT	1	165	
合 計		¥ 3,826	8%対象 ¥3,661(消費税 ¥271) 10%対象 ¥165(消費税 ¥15)
※は軽減税率対象品目			

北神NT 甲北NT営業所  
〒651-1304  
神戸市北区京地2丁目1-2-2  
TEL: 078-951-3171 FAX: 078-951-5133

領 収  
神戸新聞

- ※ 重ねないで4隅をのりづけし、必要記載事項を消さないように注意してください。
- ※ この用紙に貼りきれない場合は、2枚目以降、別紙(白紙等)を使用することも可とします。
- ※ 領収書の横に領収書番号を記入してください。
- ※ 整理番号欄は、必要に応じて適宜使用してください。

(様式1)

項目別集計表

(令和元年度)

項目番号	項目名			
7	事務費			
年月日	内容	支出額 (充当額)	備考	整理番号 又は 領収書番号
令和元年 8月27日	会議控室 プリンター	9,476 円		1
令和元年 10月15日	会議控室 コピー用紙	846 円		2
令和元年 12月9日	会議控室 プリンター 1台	2540 円		3
令和2年 3月24日	会議控室 コピー機及び プリンター 1台	8876 円		4
令和2年 9月16日	会議控室 プリンター 1台	2676 円		5
令和元年 12月13日	会議控室 コピー機 1台	1,980 円		6
令和元年8月 令和2年3月	会議控室 コピー機 リース料	16,524 円		7
		円		
		円		
		円		
		円		
		円		
		円		
		円		
		円		
		円		
		円		
		円		
		円		
		円		
		円		
		円		
		円		
		円		
合計		42,888 円		

※ 領収書は項目別に整理し、この集計表を表紙としてください。

(様式6)

## 備品台帳 (政務活動費)

No.			
品名	RICOH ジェルジェットプリンター SG7200		
規格・品質			
購入価格	111,240 円	本体価格 89,400 円 消費税額 8,240 円 購入経費 13,600 円	
按分率等 (按分する場合)	111,240 円 × (購入価格)	100 (按分率)	= 111,240 円 (按分後の額)
購入年月日	令和元年7月31日		
耐用年数が経過する日	令和6年7月31日		
政務活動費 充当額  ※ 1件5万円 以上の場合に 記載 次の任期に も充当する場 合は、領収書 等のコピーを 添付保存	令和元年度	111,240 円 ÷ 5 年 (60 月) × 3 年 10 月 (46 月) = 85,284 円 (按分後の額) (耐用期間) (残任期間) (充当額) ※ 1ヶ月未満切り上げ、1円未満切り捨て	
	次任期 (5年度)	111,240 円 ÷ 5 年 (60 月) × 1 年 2 月 (14 月) = 25,956 円 (按分後の額) (耐用期間) (残任期間) (充当額) ※ 1ヶ月未満切り上げ、1円未満切り捨て	
	次々任期 (年度)	円 ÷ 年 (月) × 年 月 (月) = 円 (按分後の額) (耐用期間) (残任期間) (充当額) ※ 1ヶ月未満切り上げ、1円未満切り捨て	
使用場所	政新会控室		
使用者名	政新会所属議員		
備品廃止日 年 月 日	平成 年 月 日		
廃止理由	1. 耐用年数を経過 2. 故障 3. その他 ( ) ※ 2. 3. の場合、証明できる資料を添付		
備考			

※ 1件20,000円(税抜き)以上の事務機器等を購入したときに記載し、写しを提出する。

※ 耐用年数経過前に備品を廃止するときは、政務活動費充当額欄に記載する。

※ 台帳の保存期間は、備品の廃止後5年。

(様式7)

### 領 収 書 等 貼 付 用 紙

整理番号	/
項目 ※該当する項目一つに☑する	<input type="checkbox"/> 1:調査研究費 <input type="checkbox"/> 2:研修・会議費 <input type="checkbox"/> 3:広報・広聴費 <input type="checkbox"/> 4:資料購入費 <input type="checkbox"/> 5:交通・通信費 <input type="checkbox"/> 6:人件費 <input checked="" type="checkbox"/> 7:事務費 <input type="checkbox"/> 8:事務所費
備考 (按分率等)	会派控室プリンター

支出年月日                          令和1年8月27日

令和元年7月31日購入 プリンター一式 130,680円

上記金額のうち (68,000+13,000+8,400+13,600) ×1.08=111,240円を充当

111,240 ÷ 9名 = 12,360 (1人あたり12,360円)

充当額 : 12,360円 × 46/60ヶ月 = 9,476円

※明細は別紙納品書のとおり

No. 15244

### 領 収 証

令和 1 年 8 月 27 日

西宮市議会議員 上谷幸美 様

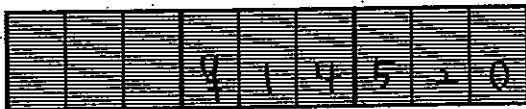

5万以下	0
5~100万	200
100~200万	400
200~300万	600

お買上額                          消費税                          合 計

但し 令和 元年 7 月分

714,520.-

上記の金額正に領収致しました

**タケウチ事務機株式会社**

〒663-8113 西宮市甲子園口4丁目22番25号  
電話西宮(0798)64-3366代  
FAX:(0798)67-6345

※金額の訂正、係印のなきものは無効とします。

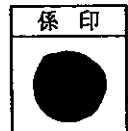
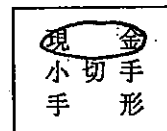

- ※ 重ねないで4隅をのりづけし、必要記載事項を消さないように注意してください。
- ※ この用紙に貼りきれない場合は、2枚目以降、別紙(白紙等)を使用することも可とします。
- ※ 領収書の横に領収書番号を記入してください。
- ※ 整理番号欄は、必要に応じて適宜使用してください。

お客様コードNo. [REDACTED]

662-0918

西宮市六湛寺町10-3  
西宮市役所本庁舎議会議棟3F

政新会

様

担当者: [REDACTED]

TEL 0798-35-3284 FAX 0798-22-7817

伝票No. 430-1

2019年7月31日

# タケウチ事務機株式会社

〒663-8113 西宮市甲子園口4丁目22番25号  
電話西宮 (0798) 64-3366  
FAX : (0798) 67-6345  
FAXフリーダイヤル: 0120-126345

毎度ありがとうございます。下記の通り納品致しますので御査収下さい。

コード	商品名	数量	単位	単価	金額	備考
	RICOH デジタル複写機 SG7200 (3年間無償保証)	1	台	68,000	68,000	
	250枚増設トイ TK1190	1	式	13,000	13,000	
	両面印刷ユニット AD1040	1	式	8,400	8,400	
	RICOH SG7200*トイパック (4年保証)	1	式	12,000	12,000	
	搬入・設置費	1	式	13,600	13,600	

金額計

\*\*\*,\*\*\*,\*\*\*,\*\*\*  
\*\*\*,\*\*\*,\*\*\*,\*\*\*

お客様コードNo. [ ]

# 納品書

伝票No. 430-2

2019年7月31日

662-0918

西宮市六蔵寺町10-3  
西宮市役所本庁舎議会棟3F

## タワウ子事務機株式会社

〒663-8113 西宮市甲子園口4丁目2番25号  
電話西宮 (0798) 64-3366  
FAX : (0798) 67-6345  
FAXフリーダイヤル: 0120-126345

政新会

様

担当者: [ ]

TEL 0798-35-3284 FAX 0798-22-7817 毎度ありがとうございます。下記の通り納品致しますので御査収下さい。

コード	商品名	数量	単位	単価	価額	金額	備考
	PC回収費用	2	台	3,000		6,000	
	消費税					9,680	
課税対象額						121,000 (消費税合計)	
						9,680	
						130,680	
合計							

○ A 情報システム & 機器・事務用品・家具施設用品

(様式7)

# 領 収 書 等 貼 付 用 紙

整理番号	2
項目 ※該当する項目 一つに☑する	<input type="checkbox"/> 1:調査研究費 <input type="checkbox"/> 2:研修・会議費 <input type="checkbox"/> 3:広報・広聴費 <input type="checkbox"/> 4:資料購入費 <input type="checkbox"/> 5:交通・通信費 <input type="checkbox"/> 6:人件費 <input checked="" type="checkbox"/> 7:事務費 <input type="checkbox"/> 8:事務所費
備考 (按分率等)	会派控室コピー用紙

支出年月日                      令和1年10月15日

令和元年8月27日購入 コピー用紙 7,614円

7,614円を9名で負担 (1人当たり846円)

※明細は別紙納品書のとおり

No 15310...

## 領 収 証

令和元年10月15日

西宮市議会議員 かみたにゆみ様

			7	8	4	6	

5万以下	0
5~100万	200
100~200万	400
200~300万	600

但し 令和 元年 8 月分                      お買上額                      消費税                      合 計  
上記の金額正に領収致しました                      ¥846,-

**タケウチ事務機株式会社**

〒663-8113 西宮市甲子園口4丁目22番25号  
電話西宮(0798)64-3366代  
FAX:(0798)67-6345

※金額の訂正、係印のなきものは無効とします。

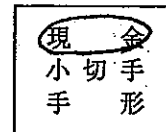

- ※ 重ねないで4隅をのりづけし、必要記載事項を消さないように注意してください。
- ※ この用紙に貼りきれない場合は、2枚目以降、別紙(白紙等)を使用することも可とします。
- ※ 領収書の横に領収書番号を記入してください。
- ※ 整理番号欄は、必要に応じて適宜使用してください。

お客様コード No. [REDACTED]

納品書

伝票No. 700

662-0918

2019年8月27日

西宮市六湛寺町10-3  
西宮市役所本庁舎議会議棟3F

タワウ子事務機株式会社

〒663-8113 西宮市甲子園口4丁目22番25号  
電話西宮 (0798) 64-3366  
FAX : (0798) 67-6345  
FAXフリーダイヤル: 0120-126345

政新会

様

担当者: [REDACTED]

TEL 0798-35-3284 FAX 0798-22-7817

毎度ありがとうございます。下記の通り納品致しますので御査収下さい。

コード	商品名	数量	単位	単価	金額	備考
	リレーパン A4 500枚×5冊	3	箱	2,350	7,050	
	消費税				564	
課税対象額					7,050 (消費税合計)	
					564	
					7,614	

合計 7,614

OA 情報システム & 機器・事務用品・家具施設用品



(様式7)

# 領 収 書 等 貼 付 用 紙

整理番号	3
項 目 ※該当する項目 一つに☑する	<input type="checkbox"/> 1:調査研究費 <input type="checkbox"/> 2:研修・会議費 <input type="checkbox"/> 3:広報・広聴費 <input type="checkbox"/> 4:資料購入費 <input type="checkbox"/> 5:交通・通信費 <input type="checkbox"/> 6:人件費 <input checked="" type="checkbox"/> 7:事務費 <input type="checkbox"/> 8:事務所費
備 考 (按分率等)	会派控室プリンターインク代

支出年月日                      令和1年12月19日

令和元年10月10日購入 プリンターインク 22,860円

22,860円を9名で負担 (1人当たり2,540円)

※明細は別紙納品書のとおり

No 15397

## 領 収 証

令和元年12月19日

西宮市議会議員 上谷 幸美 様



5万以下	0
5~100万	200
100~200万	400
200~300万	600

但し 令和元年10月分	お買上額	消費税	合 計
上記の金額正に領収致しました			¥2,540.-

### タケウチ事務機株式会社

〒663-8113 西宮市甲子園口4丁目22番25号  
 電話西宮(0798)64-3366代  
 FAX:(0798)67-6345

※金額の訂正、係印のなきものは無効とします。

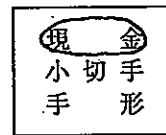

- ※ 重ねないで4隅をのりづけし、必要記載事項を消さないように注意してください。
- ※ この用紙に貼りきれない場合は、2枚目以降、別紙(白紙等)を使用することも可とします。
- ※ 領収書の横に領収書番号を記入してください。
- ※ 整理番号欄は、必要に応じて適宜使用してください。

お客様コードNo. [REDACTED]

# 納品書

伝票No. 1362

2019年10月10日

662-0918

西宮市六海寺町10-3  
西宮市役所本庁舎議会議棟3F

政新会

様

担当者: [REDACTED]

## タケウチ事務機株式会社

〒663-8113 西宮市甲子園口4丁目22番25号  
電話西宮 (0798) 64-3366  
FAX : (0798) 67-6345  
FAXフリーダイヤル: 0120-126345

TEL 0798-35-3284 FAX 0798-22-7817

毎度ありがとうございます。下記の通り納品致しますので御査取下さい。

コード	商品名	数量	単位	単価	金額	備考
リコーSCカートリッジ GC41KH 黒		1	個	5,701	5,701	
リコーSCカートリッジ GC41CH シアン		1	個	5,027	5,027	
リコーSCカートリッジ GC41MH マゼンタ		1	個	5,027	5,027	
リコーSCカートリッジ GC41YH イエロー		1	個	5,027	5,027	
消費税					2,078	
課税対象額	20,782 (消費税合計)	2,078			2,078	
合計					22,860	

(様式7)

# 領 収 書 等 貼 付 用 紙

整理番号	4
項 目 ※該当する項目 一つに☑する	<input type="checkbox"/> 1:調査研究費 <input type="checkbox"/> 2:研修・会議費 <input type="checkbox"/> 3:広報・広聴費 <input type="checkbox"/> 4:資料購入費 <input type="checkbox"/> 5:交通・通信費 <input type="checkbox"/> 6:人件費 <input checked="" type="checkbox"/> 7:事務費 <input type="checkbox"/> 8:事務所費
備 考 (按分率等)	会派控室コピー機トナー及びプリンターインク代

支出年月日                      令和2年3月24日

平成元年12月19日購入 プリンターインク 53,478円

令和2年2月26日購入 コピー機トナー3本 26,406円

合計79,884円を9名で負担 (1人当たり8,876円)

※明細は別紙納品書のとおり

No. 15485

## 領 収 証

令和 2 年 3 月 24 日

西宮市議会議員 上谷幸美 様

5万以下	0
5~100万	200
100~200万	400
200~300万	600

						7	8	8	7	6

お買上額                      消費 税                      合                      計

但し 令和元 年 12 月分  
令和2 年 2 月分  
上記の金額正に領収致しました

5,942.-  
2,934.-  
計 8,876.-

### タケウチ事務機株式会社

〒663-8113 西宮市甲子園口4丁目22番25号  
電話西宮(0798)64-3366代  
FAX:(0798)67-6345

※金額の訂正、係印のなきものは無効とします。

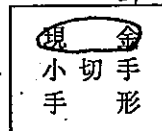

- ※ 重ねないで4隅をのりづけし、必要記載事項を消さないように注意してください。
- ※ この用紙に貼りきれない場合は、2枚目以降、別紙(白紙等)を使用することも可とします。
- ※ 領収書の横に領収書番号を記入してください。
- ※ 整理番号欄は、必要に応じて適宜使用してください。

お客様コードNo. [REDACTED]

662-0918

西宮市六湛寺町10-3  
西宮市役所本庁舎議会議棟3F

政新会

様

担当者: [REDACTED]

納品書

伝票No. 2262-1

2019年12月19日

タケウチ事務機株式会社

〒663-8113 西宮市甲子園口4丁目22番25号  
電話西宮 (0798) 64-3366  
FAX: (0798) 67-6345  
FAXフリーダイヤル: 0120-126345

TEL 0798-35-3284 FAX 0798-22-7817

毎度ありがとうございます。下記の通り納品致しますので御査収下さい。

コード	商品名	数量	単位	単価	金額	備考
リコー SGカートリッジ GC41KH 黒		2	個	5,701	11,402	
リコー SGカートリッジ GC41CH シル		2	個	5,027	10,054	
リコー SGカートリッジ GC41MH マゼンタ		2	個	5,027	10,054	
リコー SGカートリッジ GC41YH イエロー		2	個	5,027	10,054	
リコー マイペーパー A4 500枚×5冊		3	箱	2,351	7,053	

合 計

\*\*\*,\*\*\*,\*\*\*,\*\*\*  
\*\*\*,\*\*\*,\*\*\*,\*\*\*  
\*\*

お客様コードNo. [ ]

納品書

伝票No. 2282-2

2019年12月19日

662-0918

西宮市六湛寺町10-3  
西宮市役所本庁舎隣会棟3F

タケウチ事務機株式会社

〒663-8113 西宮市甲子園口4丁目2番25号

電話 西宮 (0798) 64-3366

FAX: (0798) 67-6345

FAXフリーダイヤル: 0120-126345

政新会

様

担当者: [ ]

TEL 0798-35-3284 FAX 0798-22-7817

毎度ありがとうございます。下記の通り納品致しますので御査収下さい。

コード	商品名	数量	単位	単価	金額	備考
	消費税				4,861	

課税対象額 48,617 (消費税合計 4,861)

4,861  
53,478

OA情報システム & 機器・事務用品・家具施設用品

お客様コードNo. [REDACTED]

納品書

伝票No. 3056

2020年2月26日

662-0918

西宮市六瀬寺町10-3  
西宮市役所本庁舎隣会棟3F

タウチ事務機株式会社

〒663-8113 西宮市甲子園口4丁目2番25号  
電話 西宮 (0798) 64-3366  
FAX : (0798) 67-6345  
FAXフリーダイヤル: 0120-126345

政新会

様

担当者: [REDACTED]

TEL 0798-35-3284 FAX 0798-22-7817 毎度ありがとうございます。下記の通り納品致しますので御査収下さい。

コード	商品名	数量	単位	単価	金額	備考
キヤノンMF7455DN用	リサイクルナ-505	3	本	8,002	24,006	
	消費税				2,400	
						2020.2.26
						事務用機材

課税対象額	24,006 (消費税合計)	2,400	
		26,406	

OA情報システム & 機器・事務用品・家具施設用品

(様式7)

### 領 収 書 等 貼 付 用 紙

整理番号	5
項 目 ※該当する項目 一つに☑する	<input type="checkbox"/> 1:調査研究費 <input type="checkbox"/> 2:研修・会議費 <input type="checkbox"/> 3:広報・広聴費 <input type="checkbox"/> 4:資料購入費 <input type="checkbox"/> 5:交通・通信費 <input type="checkbox"/> 6:人件費 <input checked="" type="checkbox"/> 7:事務費 <input type="checkbox"/> 8:事務所費
備 考 (按分率等)	会派控室プリンターインク代

支出年月日                      令和2年4月16日

令和2年3月5日購入 プリンターインク 23,598円

令和2年4月15日 振込手数料 220円

23,818円を9名で負担 (1人当たり2,646円)

※納品書及び請求書は別紙

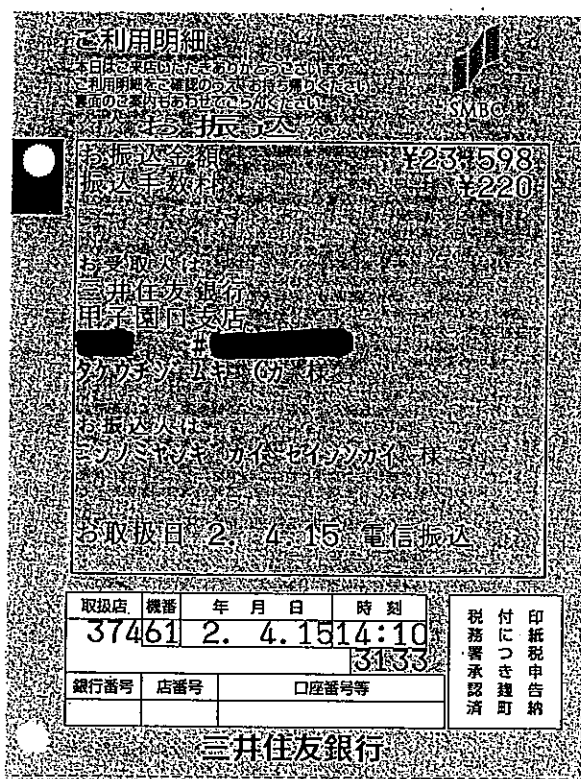

領収書原本は 田中議員で保管

- ※ 重ねないで4隅をのりづけし、必要記載事項を消さないように注意してください。
- ※ この用紙に貼りきれない場合は、2枚目以降、別紙（白紙等）を使用することも可とします。
- ※ 領収書の横に領収書番号を記入してください。
- ※ 整理番号欄は、必要に応じて適宜使用してください。

お客様コードNo. [REDACTED]

納品書

伝票No. 3264

662-0918

2020年3月5日

西宮市六湛寺町10-3  
西宮市役所本庁会議室棟3F

タワウ子事務機株式会社

〒663-8113 西宮市甲子園口4丁目22番25号  
電話西宮 (0798) 64-3366  
FAX: (0798) 67-6345  
FAXフリーダイヤル: 0120-126345

政新会

様

担当者: [REDACTED]

TEL 0798-35-3284 FAX 0798-22-7817 毎度ありがとうございます。下記の通り納品致しますので御査収下さい。

コード	商品名	数量	単位	単価	金額	備考
リコ SGカートリッジ GC41KH 黒		2	個	5,701	11,402	
リコ SGカートリッジ GC41CH シル		1	個	5,025	5,025	
リコ SGカートリッジ GC41MH ヲセソダ		1	個	5,026	5,026	
消費税					2,145	
金額					21,453 (消費税合計)	
合計					23,598	印



〒 6 6 2 - 0 9 1 8

西宮市六湛寺町 1 0 - 3  
西宮市役所本庁舎議会議棟 3 F

**タケウチ事務機株式会社**

政新会

様

〒663-8113 西宮市甲子園口4丁目22番25号  
電話西宮 (0798) 64-3366  
FAX: (0798) 67-6345

TEL 0798-35-3284

FAX 0798-22-7817

取引銀行 三井住友銀行甲子園口支店  
三菱UFJ銀行甲子園支店  
尼崎信用金庫甲子園口支店  
関西みらい銀行西宮支店

毎度ありがとうございます。下記の通りご請求申し上げます。(2 年 3 月 31 日 締切分)

PAGE 1

前回の請求額	入金	請求額	繰上金	消込額	今回請求額
79,884	79,884	0	0	21,453	2,145
					23,598

年月日	伝票No.	商 品 名	数 量	単 位	単 価	金 額
2 3 5	3264	リコー SGカートリッジ GC41KH 黒 10%	2	個	5,701	11,402
2 3 5	3264	リコー SGカートリッジ GC41KH 黒 10%	1	個	5,026	5,026
2 3 5	3264	リコー SGカートリッジ GC41MH マゼンタ 10%	1	個	5,026	5,026
2 3 5	3264	消費税				2,145
【伝票計】						< 23,598 >
2 3 2 4	194	*御入金[現金]				[ 79,884
【御売上額合計】						23,598
内消費税額等 (課税対象額: 21,453)						( 2,145
10% 分 (21,453)						( 2,145
【御入金額合計】						79,884

(様式7)

# 領 収 書 等 貼 付 用 紙

整理番号	6
項 目 ※該当する項目 一つに☑する	<input type="checkbox"/> 1:調査研究費 <input type="checkbox"/> 2:研修・会議費 <input type="checkbox"/> 3:広報・広聴費 <input type="checkbox"/> 4:資料購入費 <input type="checkbox"/> 5:交通・通信費 <input type="checkbox"/> 6:人件費 <input checked="" type="checkbox"/> 7:事務費 <input type="checkbox"/> 8:事務所費
備 考 (按分率等)	会派控室コピー機トナー 9名で負担 (各自1,980円を負担)

支出年月日    令和元年    12 月    13 日

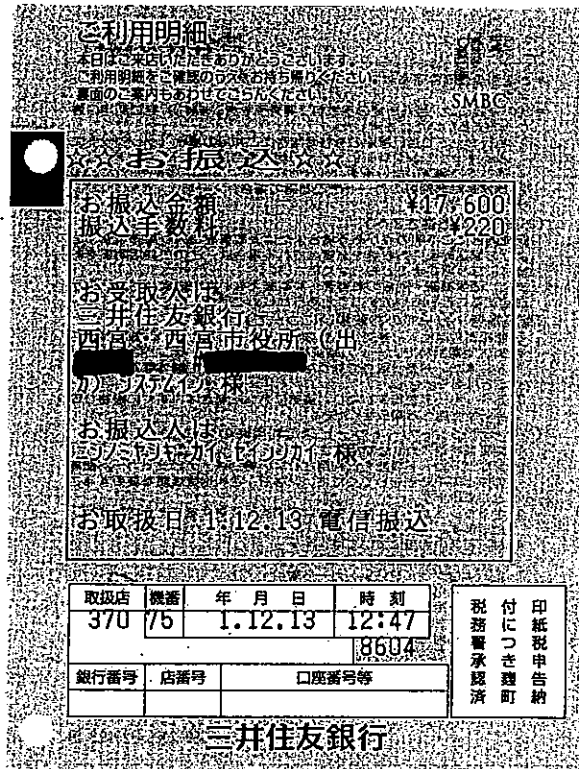

※各自負担額 (17,600+220) ÷ 9 = 1,980 (円)

なお、振込証の原版は、田中正剛の報告書に添付

領収書原本は 田中議員が保管

- ※ 重ねないで4隅をのりづけし、必要記載事項を消さないように注意してください。
- ※ この用紙に貼りきれない場合は、2枚目以降、別紙(白紙等)を使用することも可とします。
- ※ 領収書の横に領収書番号を記入してください。
- ※ 整理番号欄は、必要に応じて適宜使用してください。

662-0918

西宮市六湛寺町10-3  
西宮市役所本庁舎議会棟3F

西宮市議会 政新会 御中

(240003)

2019年10月20日 締切分

PAGE 1

株式会社 システム  
〒662-0913 西宮市染殿町3番1号  
tel0798-33-0009 fax0798-33-0000  
https://system-in.com info@system-in.com  
お振込先【口座名義】カ) システム  
三井住友銀行西宮支店  
三菱UFJ甲子園支店  
※上記いずれかの口座へ振込お願い致します



下記の通り御請求申し上げます

前回御請求額	御入金額	繰越金額	今回御買上額	消費税	今回御請求額
0	0	0	17,600	1,600	17,600

日付 伝票番号	商品コード/商品名	数量	単位	単価	金額
10.09 888	キリン トナーカートリッジ 505 リサイクル	2	箱	8,000	16,000
	消費税				1,600
	【売上額】				16,000
	【外税額】				1,600
	【売上合計額】				17,600

(様式7)

## 領 収 書 等 貼 付 用 紙

整理番号	7
項 目 ※該当する項目 一つに☑する	<input type="checkbox"/> 1:調査研究費 <input type="checkbox"/> 2:研修・会議費 <input type="checkbox"/> 3:広報・広聴費 <input type="checkbox"/> 4:資料購入費 <input type="checkbox"/> 5:交通・通信費 <input type="checkbox"/> 6:人件費 <input checked="" type="checkbox"/> 7:事務費 <input type="checkbox"/> 8:事務所費
備 考 (按分率等)	会派控室コピー機リース料 会派構成人数で負担
支出年月日	毎月振替日
<p>8月分は初回につき2ヶ月分 <math>33,048 \div 9 = 3,672</math> (1人当たり3,672円)</p> <p>9月分以降は <math>16,524 \div 9 = 1,836</math> (1人当たり毎月1,836円)</p> <p>※一人当たり負担額合計 <math>3,672 + 1,836 \times 7 = 16,524</math> (円)</p> <p>※振替日 (通帳コピーを添付)</p> <p>令和1年8月5日…33,048円 令和1年9月3日…16,524円 令和1年10月3日…16,524円 令和1年11月5日…16,524円 令和1年12月3日…16,524円 令和2年1月6日…16,524円 令和2年2月3日…16,524円 令和2年3月3日…16,524円</p>	

- ※ 重ねないで4隅をのりづけし、必要記載事項を消さないように注意してください。
- ※ この用紙に貼りきれない場合は、2枚目以降、別紙(白紙等)を使用することも可とします。
- ※ 領収書の横に領収書番号を記入してください。
- ※ 整理番号欄は、必要に応じて適宜使用してください。

普通預金 (兼お借入明細)

年月日(和暦)	記号	お引出し金額(円)	お預入れ金額(円)	残高(円)
1				
2				
3				
4				
5				
6				
7				
8	1--8--5 振替	*33,048	沖-7°ファイナ	
9				
10				
11				
12				
13	1--9--3 振替	*16,524	沖-7°ファイナ	
14				
15				
16	1-10--3 振替	*16,524	沖-7°ファイナ	
17				
18				
19				
20				
21	1-11--5 振替	*16,524	沖-7°ファイナ	
22				
23				
24	1-12--3 振替	*16,524	沖-7°ファイナ	



普通預金 (兼お借入明細)

年月日(和暦)	記号	お引出し金額(円)	お預入れ金額(円)	残高(円)
1				
2				
3				
4				
5				
6				
7	2--1--6 振替	*16,524	ｼﾞｯﾌﾟﾌﾞﾌﾞﾌﾞ	
8				
9				
10	2--2--3 振替	*16,524	ｼﾞｯﾌﾟﾌﾞﾌﾞﾌﾞ	
11				
12				
13				
14	2--3--3 振替	*16,524	ｼﾞｯﾌﾟﾌﾞﾌﾞﾌﾞ	
15				
16				
17				
18				
19				
20				
21				
22				
23				
24				



662-8567

兵庫県西宮市六湛寺町10-3

西宮市議会 政新会 御中

02594-02594

(お問い合わせ窓口)  
 541-0052  
 大阪市中央区安土町2丁目3-13  
 大阪国際ビルディング

シャープファイナンス(株)  
 事務センター  
 0570-003338

[営業時間 9時~17時30分(土、日、祝日を除く)]

### ご利用の内容

お支払日	毎月	3日	お支払方法	口座振替
ご契約日	19年6月24日		お問い合わせ番号	
商品名	デジタルフォコウキ <small>※2品目以上ご利用の場合は代表商品のみ表示しております。</small>			
リース期間	19年6月24日から 23年6月23日まで (48ヵ月)			
お支払合計額	793,152円		内消費税額	58,752円

※口座振替ご指定金融機関

※お客様の情報を保護するため、口座番号は表示しておりません。

三井住友銀行	西宮	支店	口座番号*****
預金種別		口座名義人	セイワカイ カイイ

お取扱店	株式会社 システムイン TEL 0798-33-0009
------	---------------------------------

### お支払明細

作成日 19年 7月 5日

このたびは、シャープファイナンスをご利用いただき誠にありがとうございます。  
 ご利用の内容および月々のお支払につきまして下記の通りご案内いたしますので、  
 ご確認のうえご完済まで大切に保管いただきますようお願い申し上げます。  
 今後とも、シャープファイナンスをご利用賜りますようお願い申し上げます。

ページ 1-1

お支払回数	お支払年・月	お支払金額	内消費税額	お支払後の残高
1	19 8	16524円	1224円	776628円
2	19 8	16524円	1224円	760104円
3	19 9	16524円	1224円	743580円
4	19 10	16524円	1224円	727056円
5	19 11	16524円	1224円	710532円
6	19 12	16524円	1224円	694008円
7	20 1	16524円	1224円	677484円
8	20 2	16524円	1224円	660960円
9	20 3	16524円	1224円	644436円
10	20 4	16524円	1224円	627912円
11	20 5	16524円	1224円	611388円
12	20 6	16524円	1224円	594864円
13	20 7	16524円	1224円	578340円
14	20 8	16524円	1224円	561816円
15	20 9	16524円	1224円	545292円
16	20 10	16524円	1224円	528768円
17	20 11	16524円	1224円	512244円
18	20 12	16524円	1224円	495720円
19	21 1	16524円	1224円	479196円
20	21 2	16524円	1224円	462672円
21	21 3	16524円	1224円	446148円
22	21 4	16524円	1224円	429624円
23	21 5	16524円	1224円	413100円
24	21 6	16524円	1224円	396576円
25	21 7	16524円	1224円	380052円
26	21 8	16524円	1224円	363528円
27	21 9	16524円	1224円	347004円
28	21 10	16524円	1224円	330480円
29	21 11	16524円	1224円	313956円
30	21 12	16524円	1224円	297432円
31	22 1	16524円	1224円	280908円
32	22 2	16524円	1224円	264384円
33	22 3	16524円	1224円	247860円
34	22 4	16524円	1224円	231336円
35	22 5	16524円	1224円	214812円
36	22 6	16524円	1224円	198288円
37	22 7	16524円	1224円	181764円
38	22 8	16524円	1224円	165240円
39	22 9	16524円	1224円	148716円
40	22 10	16524円	1224円	132192円
41	22 11	16524円	1224円	115668円
42	22 12	16524円	1224円	99144円
43	23 1	16524円	1224円	82620円
44	23 2	16524円	1224円	66096円
45	23 3	16524円	1224円	49572円
46	23 4	16524円	1224円	33048円
47	23 5	16524円	1224円	16524円
48	23 6	16524円	1224円	0円

※本書状についてのお問い合わせは、「お問い合わせ番号」をお申し出の上、弊社窓口までご連絡下さい。

消費税は月々のお支払金額に含まれています。

2594