

令和3年 4月 20日

西宮市議会議長 様

議員名 草加 智清

令和2年度政務活動費収支報告について  
(2020年)

西宮市議会政務活動費の交付に関する条例第8条第1項の規定に基づき、別紙  
のとおり令和2(2020)年度政務活動費収支報告書を提出します。

(議員用) (その2)

令和2年度政務活動費収支報告書  
(2020年)

議員名 草加 智清

## 1 収 入

政務活動費 1,440,000 円

## 2 支 出

項 目	金 額	備 考
調査研究費	¥0	
研修・会議費	¥0	
広報・広聴費	¥487,248	
資料購入費	¥24,222	
交通・通信費	¥28,956	
人 件 費	¥827,750	
事 務 費	¥53,552	
事 務 所 費	¥0	
合 計	¥1,421,728	

3 残 額 18,272 円

(注) 備考欄には、主たる支出の内訳を記載する。



(様式8)

## 政務活動費市政報告チェックリスト

市政報告に関する経費に政務活動費を充当する場合は、**発行した号毎に**このチェックリストを作成記入し、議員名を自署して提出して下さい。チェックリストは、収支報告書及び領収書等の証拠書類とともに公開されます。

議員名 (自署)

草加智清

市政報告	33	号	発行日 又は納品日	令和 2 年 8 月 20 日
発行部数	17000	部	充当率	90% を充当 ※3分の1、100%などの割合を記入

★ 政務活動費を充当する場合、以下にチェックが必要です。

「政務活動費運用に関する手引き」p12を参照

領収書、納品書、請求書（3点とも業者発行のものに限る）を添付しています。

★ 全額充当する場合は、原則として以下のすべてにチェックが必要です。

全額充当の場合、政務活動目的以外の記載の混在はできません。

「政務活動費運用に関する手引き」p11～p12を参照

① 市政報告の発行は、自己の選挙前事前運動と混同されないよう、発行時期及び発行部数等が大きく偏らないように配慮しなければなりません。

任期中はじめての発行が自己の選挙前ではありません

市政報告を自己の選挙前だけに集中させていません

選挙前だけそれまでの発行部数を大幅に増刷していません

※選挙前とは選挙6ヶ月前をいう。

② 市政報告の発行は自己の宣伝行為と混同されないよう、内容及び写真等の使用には十分配慮しなければなりません。

市政と無関係な事項、宣伝を含む事項を掲載していません

発行者特定の目的を超えた不必要な自己等の写真等を掲載していません

自己の氏名やスローガンなどを不自然に大きく掲載していません

次ページに続く

- ③ 原則として市政報告には自己の議員活動紹介を載せることはできませんが、記事内容の説明上必要な場合や市政調査に関する場合など、宣伝行為とならないものは例外とされています。
- 政治活動・後援会活動を含む行為・行動の紹介はありません（例外を除く）
  - 単に各行事などへの出席を紹介するものではありません（例外を除く）
  - 過去における自己の実績紹介あるいはそう解釈される恐れがある表現の羅列はありません（例外を除く）
- ④ 市政報告には発行者を特定させるために必要な情報を超えて自己の紹介について掲載することはできません。
- プロフィール等を長大に載せることはしていません
- ⑤ 市政報告に掲載する意見は市政に関連するものに限るとされています。
- 市政に関係しない自己の主張、見解、政治的信条等を載せること、また同様なほかの意見を引用することはしていません

#### チェック項目や充当の考え方についての補足説明

市政報告内容は全て政務活動が目的であるが、「不自然に」「長大に」等の基準について解釈の分かれることから充当率を90%とする。

西宮市議会議員

# 草加ともきよ

市政報告・第33号×2020年9月

## 見識ある行動力



保守系・無所属 **会派・ぜんしん**

### 6月議会のご報告

生まれ育った鳴尾地域の諸課題をはじめ、不登校児童生徒対策、コロナ渦での災害時の避難所感染症対策などについて一般質問の中で質疑いたしました。

### TOPICS&CONTENTS

～今号の目次&内容～

#### ◆6月議会のご報告

- ① 質疑の項目及び概要 (表面右下)
- ② 武庫川の氾濫防止のために堤防強化を (表面左上)
- ③ 鳴尾防潮堤の沈下対策工事と高潮対策工事について (表面左下)
- ④ 兵庫医科大学方面へ向かう新バス路線実現に向けて (裏面右上)
- ⑤ 大規模災害時の避難所感染症対策と津波避難ビルへの避難 (裏面右下)
- ⑥ 不登校児童・生徒対策について (裏面左)

### 令和2年6月議会で一般質問を行いました

#### ■ 質疑の項目

令和2年6月議会において、一般質問を行いました。新型コロナウイルス感染症の感染拡大が続いていますが、各地で豪雨による災害も発生しています。

今回の質問では、災害時の感染症対策をはじめ、これまで継続して取り組んでまいりました、武庫川の堤防強化、鳴尾防潮堤の沈下対策と高潮対策、兵庫医科大学方面へと向かうバス路線の新設、不登校児童・生徒支援など幅広い問題に対して質問、要望を行いました。

詳細は誌面をご覧ください。

新型コロナウイルス感染症の感染拡大が私たちの生活に大きな影響をもたらしています。感染拡大やその影響で、不安や動揺などを感じていませんか。

このようなストレス状態が長く続くと、心や身体に、さまざまな変化があらわれることがあります。

気持ちを誰かに話したり相談したりすることで、つらさや不安がやわらぐことがあります。

各種相談窓口をご紹介します。

ひとりで抱え込まずにご相談ください。

### 新型コロナウイルス感染症各種相談窓口

#### 医療的な相談

新型コロナウイルス  
医療相談窓口  
(帰国者・接触者相談センター)

☎0798-26-2240

【受付時間】

8:45～19:00  
(平日・土・日・祝)

#### 一般的な相談

新型コロナウイルス  
生活一般相談窓口

☎0798-35-0567

【受付時間】

9:00～17:30  
(平日のみ)

#### 厚生労働省の 相談窓口

厚生労働省も電話相談窓口を  
設置しております

☎0120-56-5653

【受付時間】

9:00～21:00  
(平日・土・日・祝)

# 不登校児童・生徒の支援について

より多くのニーズに対応するため、幅広い支援の方法を検討する必要があります。

私は、6月定例会の一般質問において不登校児童・生徒への支援について昨年の12月議会に引き続いて、質問いたしました。前回質問では、市内に800名超の不登校児童・生徒がいるなか、教育委員会が不登校児童・生徒の指導、支援を行うために設置している「あすなる学級」に登録している児童・生徒数が70名しかいないという点を指摘し、限られたごく少数の不登校児童生徒のみに対してしか対応できていない現状を認識し、民間施設と連携するなど、支援の充実を求めました。これに対し、市はあすなる学級の増設をすることで不登校児童生徒支援の充実を図るとともに、民間施設との連携に向けた協議を行うとの方針を示しました。

今回の一般質問に先駆けて、「あすなる学級なるおきた」を見学させていただきました。見学させていただいた感想として、「新たな居場所」としての機能は十二分に発揮していると感じた一方で、不登校対策の限界を感じました。



まず第1に通学を求めるシステムについてです。遠方からも通っている児童生徒がいる反面、近隣の小中学校には実際もっとたくさんの不登校児童生徒がいるはずなのに登録しているのはごく僅か。これから先、あすなる学級を各地に拡充しても同様のケースは起こりうるのではないのでしょうか。

第2に授業に関する学級運営に関しての限界です。あすなる学級なるおきたは、現在小学6年生から中学3年生までの児童生徒が登録していますが、4学年が1つの教室内で授業を受けています。通常の同学年の教科学習でも習熟度の違いが生まれるのに、学年差のある子どもたちが同じ教室で授業を受けているのには驚きを隠せませんでした。限られた指導体制の中で、苦肉の策なのかもしれませんが、支援として十分だとは言えません。この先、さらに小さな学年の不登校児童が通うことも想定すれば、支援のあり方について見直しが必至だと感じました。

また、3月より新型コロナウイルス感染症対策で学校が臨時休校となりました。長期休暇明けなどには、精神的にも身体的にも負担がかかりやすく心身に不調をきたす場合もあります。休校が明けた後、不登校児童・生徒数に変化はあったのでしょうか。

そうした点も踏まえて、今回の質問では、

- 新型コロナウイルス感染症による休校解除後の本市の不登校児童・生徒数について
- 不登校児童対策庁内検討委員会の中で協議された内容と経過について
- 民間施設との連携に向けた市のガイドラインについて

について質問いたしました。

質疑の結果、休校解除後の不登校児童生徒数については今後の経過を見ていく必要があるが、複数校において解除後、学校に登校しはじめた児童・生徒も見られたとの答弁があり、今後の経過を注視しなければなりません。現状、心配していた結果にならなかったことに少し安堵いたしました。また、不登校対策庁内検討委員会は新型コロナウイルス感染症の拡大に伴い今年度はまだ実施できていないものの、公的施設を利用した不登校児童生徒の居場所づくり、民間施設との協力のあり方についての議論が続けられており、7月に再開される見通しです。

不登校児童生徒を支援する民間施設に関するガイドライン

民間施設との連携に向けた市のガイドラインについては、県教委ガイドライン（右側写真）をもとに今年度中に策定される予定です。



令和3年4月20日現在

不登校は、取り巻く環境によってどの児童生徒においても起こりうる問題です。

不登校となって一旦立ち止まったり、結果的に周り道になったとしても、児童生徒自身が将来のことを考える時間を持ち、将来に夢が持てるような支援の方法を考えていかなければなりません。

学校に復帰する以外の道も認められた今、悩んでいる若者に対してより多くの選択肢を提示できる市にしていくため、民間施設の活用や不登校児童生徒向けのオンラインを活用した授業の導入などに今後も取り組んでまいります。

## 不登校などの相談窓口

西宮市立こども未来センター

☎0798-65-1881

ひょうごっ子悩み相談センター（兵庫県立教育研修所）

☎0120-0-78310

## 草加ともきよ プロフィール

昭和30年6月30日西宮市小松に生まれる。市立小松小から市立学文中、報徳学園高を経て追手門学院大学。昭和62年より西宮市議会議員（現在9期目）。平成18年度、第76代西宮市議会議員。

一般質問のご報告③

# 兵庫医科大学病院方面へ向かう新バス路線実現に向けて

## 新型コロナウイルス感染症の余波 ここにも

### ■ バス路線新設に向けて課題は

鳴尾地域の交通の利便性向上のため、小曾根線のバス路線再編について長年取り組んできましたが、まず、小曾根線を運行するバスがJR 甲子園口駅方面へと向かうようになり、現在は新たに兵庫医科大学へと向かうバス路線実現を目指し、取り組んでいます。

本バス路線の新設に向けては、バス走行時の安全性確保のため、阪神本線南側側道の一部区間の西行き一方通行規



制実施についての要望書を自治会として取りまとめ、甲子園警察署に提出されています。前回一般質問（令和1年12月議会）では、一方通行規制の実施後、速やかにバス路線の新設が進むよう、関係部署との協議を進めるよう要望いたしました。今回は、それらの進捗状況を確認するとともに、今後の課題、バス路線の開設まであとどれくらいの時間を要するのかなどについて質問いたしました。一方通行規制の実施時期については、今春を目処に警察が規制の可否を判断する予定でしたが、新型コロナウイルス感染症の影響によって事務

処理に遅れが生じており、今後、感染症対策を図りながら順次手続きを進めていくとの回答でした。

本バス路線の開設許可申請のタイミングについて、阪神バスは、これまで一方通行規制の実施後に決定する予定でしたが、新型コロナウイルス感染症の影響で従前通りの対応を行うことが難しいことから今後のバス利用動向を見ながら国への申請のタイミングを見計らう方針であることがわかりました。

今後の課題として当局は、沿道住民の方の要望の高い、南側側道一部区間の一方通行規制の実施が最も大きな課題であるとの認識を示し、新型コロナウイルスのバス事業への影響がいつまでどの程度続くか不透明な状況ではあるものの、利用状況が改善し、当該区間の一方通行規制が実施され次第速やかに本バス路線を開設できるよう必要な協議及び手続きを進めていくとの方針を明らかにしました。

今回の質問で、新型コロナウイルス感染症による影響により当初の予定よりも遅れが生じていることが明らかとなりましたが、たとえ時間がかかったとしてもこれまでの経緯を踏まえ、関係部局との話し合いを続け、沿線の安全対策などについて着実に進めていくよう強く要望いたしました。

一般質問のご報告④

# 大規模災害時の避難所感染症対策と津波避難ビルへの避難

## コロナ渦においても最優先は避難行動です

新型コロナウイルスの感染拡大が続くなか、感染予防とともに自然大規模災害の備えも怠ってはなりません。災害時に感染を恐れて各避難所への避難をためらうことがないよう、避難方法や避難所の3密対策などについて質疑いたしました。

### 大規模災害発生時の避難所では

- ・受付にて非接触型体温計による検温
- ・発熱・咳などの自覚症状の有無など健康チェック
- ・定期的な換気の実施
- ・マスクの着用、手指消毒の徹底

### もしも健康チェックの際に発熱などの症状があったら

- ・保健所と連携し避難所内の専用スペースで避難（テントの使用や動線を分離することで他の避難者への感染防止対策を行います）

### 感染者や濃厚接触者の受け入れ

- 感染者・・・現状として、病院に入院もしくは中間療養所に案内されていることから避難所での受け入れは想定しない。
- 濃厚接触者・・・保健所と連携しながら該当者と直接連絡を取り合い、市の指定避難所とは別の施設で受け入れをする。

### 体育館内でコロナ感染者が発生したときの対応

- ・各種の感染防止対策を徹底し、発熱などの症状のある方は他の避難者と離れた場所で過ごしていただくが、万が一、感染が疑われる事案が発生した場合には医療機関への搬送後、消毒作業を実施するなどし、感染拡大防止を徹底する。

### コロナ感染が収束していない中での津波避難ビルへの避難行動

- ・津波避難ビルは、感染状況に関わらず、津波や河川の氾濫から命を守るための一時的な避難施設です。時間にいとまのない避難のため、迷わず避難防災ビルへ避難してください。

質疑によって、上記のように感染対策を講じることが明らかとなりました。また、避難者を受け入れる側として、コロナ禍での大災害時を想定した避難所運営訓練の実施など、避難所の安全性の確保を強く求めました。

避難行動などの詳細につきましては市のホームページをご確認ください。また、災害時に避難情報などの緊急メールが届く「にのみや防災ネット」もごさいます。あらかじめ登録し、避難行動にお役立てください。



一般質問のご報告①

# 武庫川の氾濫防止のために堤防強化を！！

県試算で氾濫の恐れが示された武庫川について、治水工事の早期完成と堤防の強化について要望いたしました

## ■ 県試算で明らかとなった氾濫の恐れ

近年、全国各地の河川で河川整備計画の目標値を上回る降雨により、甚大な洪水災害が発生しています。

昨年10月に東日本を縦断した台風19号災害では、71河川で堤防が決壊するなどの被害をもたらしました。この被害を受けて、兵庫県では同程度の雨が県内の河川流域で降ったと想定しシミュレーション（試算）を行いました。

試算の結果、県内3河川で氾濫の恐れがあることが明らかとなり、その中には本市を流れる武庫川も含まれていました。阪神間の市街地を流れる武庫川は氾濫が想定される区域内に約107万人が居住しており、もしも武庫川が氾濫するような事態になれば甚大な被害になることは言うまでもありません。平成26年8月10日の

台風11号（右側写真）発生時には、小曾根地点での武庫川の水位が土手の堤防の一番高い部分（天端）から約2m60cm下の部分まで浸水いたしました。

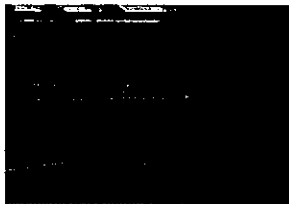

武庫川右岸線阪神本線北側

そうした経験も踏まえ、今回の一般質問では、市民の皆様  
の安全を守るため

- 現在整備が進められている治水工事の早期完成
- 堤防のさらなる強化

について強く要望いたしました。

質疑の結果、

- 令和12年度末の完了を目指していた武庫川の治水事業を3年程度前倒しする計画であること
- 堤防本体の決壊を防ぐ対策として住宅側の堤防の下部をコンクリートブロックなどで補強する追加工事を検討すること

が示されました。

## ■ 治水事業の早期完成と避難行動を後押しするための取り組みを！！

質疑の中で計画された工期の前倒しと堤防下部の補強工事が進められるよう強く要望するとともに、さらなる堤防の強化対策と、避難行動を後押しするための河川監視カメラの増設を強く要望いたしました。今後も武庫川の氾濫を防ぐべく、継続して訴え続けて参ります。

一般質問のご報告②

# 鳴尾防潮堤の沈下対策工事と高潮対策工事について

南海トラフ巨大地震の津波から守るために

## ■ 261haもの地域の浸水を解消する工事です

近い将来、発生が懸念される南海トラフ巨大地震では太平洋沿岸や大阪湾沿岸などの広い範囲で津波による浸水が想定されています。防潮堤は、陸地への津波・高潮の流入を防ぐ役割を担っています。しかしながら、巨大地震による地盤の液状化は防潮堤の沈下を引き起こし、沈下が著しい場合、津波越流時に十分に機能せず、破堤に至るおそれがあります。このため、南海トラフ巨大地震による最大クラスの津波によって越流が想定される区間のうち、沈下が著しいと想定される箇所では、防潮堤等の機能が損なわれないように、沈下対策が実施されています。

鳴尾防潮堤もその一つで、2023年完成に向けて2018年9月より工事が進められており、今年度中に全体の約84%が完成することが今回の質疑で明らかとなりました。

この鳴尾防潮堤の対策工事が



鳴尾防潮堤

実施されるまでの、南海トラフ巨大地震発生時の最大クラスの津波での鳴尾地域の浸水面積は261haと算出されました。しかしながら、この工事は全ての浸水を解消する効果を有した工事です。1日でも早く完成するよう、工事を実施している県に対して市から要望するとともに、この事業が円滑に進むよう地元との調整等をできる限り市として協力するよう強く訴えました。

また、沈下対策工事とともに2018年の台風21号による枝川浄化センター周辺への越波による浸水被害を受け、防潮堤の高上げ工事など高潮対策の要望も繰り返し行っていました。枝川浄化センター南側から鳴尾川の河口部までの約900mは緊急対策を実施する箇所に選定されており、2021年度までに対策工事を完成させることがわかりました。また、現在沈下対策工事が行われている鳴尾川防潮堤の1.6kmの部分につきましても2028年度までに、2018年台風21号と同程度の高潮を防御できるよう対策が行われることになりました。引き続き、事業が着実に実施されるよう見守ってまいります。

(様式7)

### 領 収 書 等 貼 付 用 紙

整理番号	3 - 1
項 目 ※該当する項目 一つに☑する	<input type="checkbox"/> 1:調査研究費 <input type="checkbox"/> 2:研修・会議費 <input checked="" type="checkbox"/> 3:広報・広聴費 <input type="checkbox"/> 4:資料購入費 <input type="checkbox"/> 5:交通・通信費 <input type="checkbox"/> 6:人件費 <input type="checkbox"/> 7:事務費 <input type="checkbox"/> 8:事務所費
備 考 (按分率等)	9/10
支出年月日	令和2年8月27日

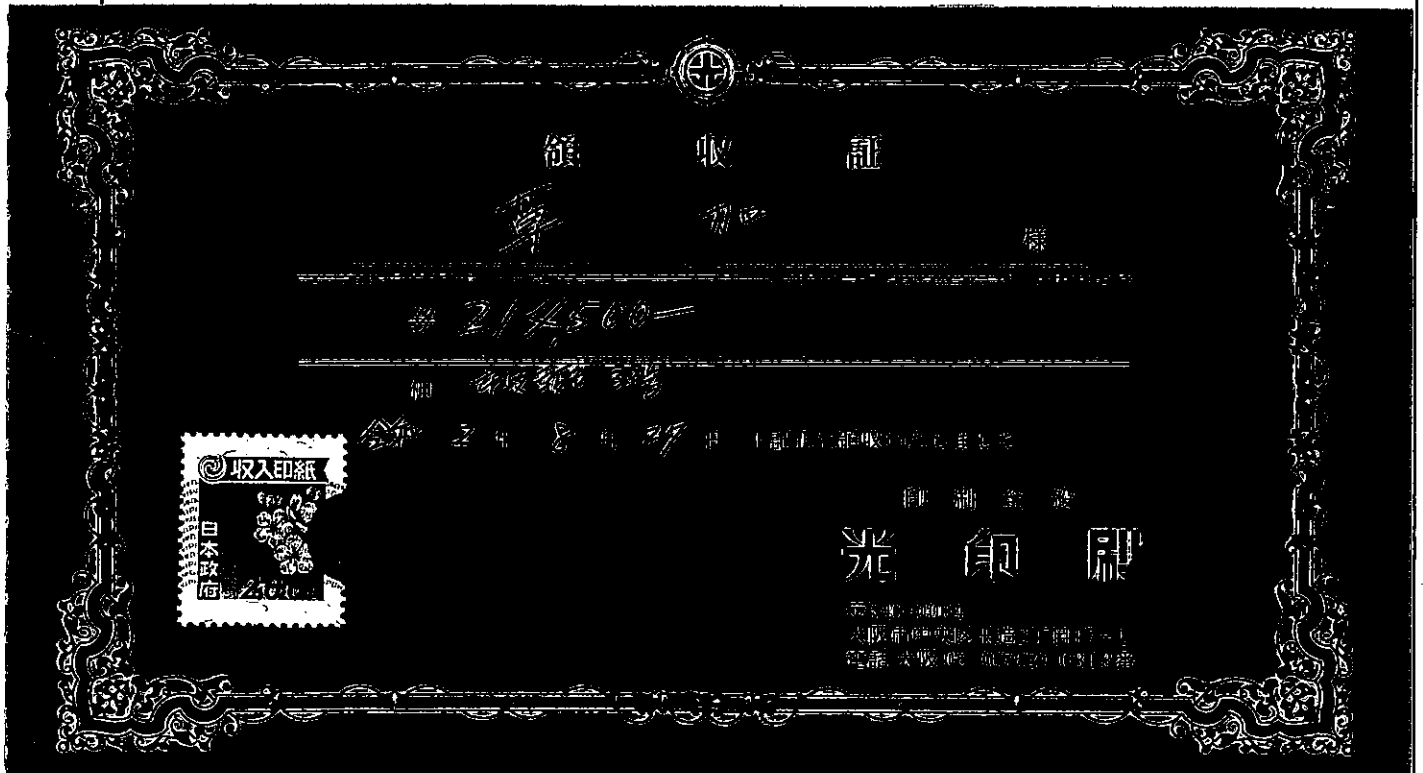

- ※ 重ねないで4隅をのりづけし、必要記載事項を消さないように注意してください。
- ※ この用紙に貼りきれない場合は、2枚目以降、別紙（白紙等）を使用することも可とします。
- ※ 領収書の横に領収書番号を記入してください。
- ※ 整理番号欄は、必要に応じて適宜使用してください。

# 御見積書

草 加 様

令和 2 年 8 月 7 日

毎度お引き立てありがとうございます。下記の通りお見積り申し上げます。

件名: 市政報告 第33号

印刷全般

御見積金額: 214,500 円

**光 印 刷**

※この見積書の有効期限は発行日から1ヶ月です。

〒540-0004 大阪市中央区玉造2-17-1  
TEL.(06)6762-0313  
FAX.(06)6762-0531

見積明細情報				
	単 価	数 量	単 位	小 計
企画デザイン版下費				62,000
用紙 (上質紙70) 費				28,000
印 刷 費 (両面カラー)		17000×8		75,000
折 り 費		17000		30,000
消 費 税				19,500
合 計				214,500 円

備考:

確認印



請求書

令和2年8月20日

(8月限)

草加 殿

印刷全般

光印刷

合計 214500-

大阪市中央区玉造2丁目17-1  
TEL 大阪 06(6762)0313番  
FAX 大阪 06(6762)0531番

<取引銀行> UFJ銀行 玉造支店

摘要	金額	備考
別紙請求書 1枚	195000	
前月請求残高		
消費税	19500	
差引請求額	214500	

上記のとおりご請求申し上げます

--	--	--

納品書

No. \_\_\_\_\_

草加 様

印刷全般

光印刷

令和2年8月20日

大阪市中央区玉造2丁目17-1  
TEL 大阪 06(6762)0313番  
FAX 大阪 06(6762)0531番

下記の通り納品申し上げます

品名	数量	単価	金額	摘要
市政報告 第33号 (西田カ-)	17,000		195000	
合計				

(様式7)

# 領収書等貼付用紙

整理番号	3-2							
項目 ※該当する項目 一つに☑する	<input type="checkbox"/> 1:調査研究費	<input type="checkbox"/> 2:研修・会議費	<input checked="" type="checkbox"/> 3:広報・広聴費	<input type="checkbox"/> 4:資料購入費	<input type="checkbox"/> 5:交通・通信費	<input type="checkbox"/> 6:人件費	<input type="checkbox"/> 7:事務費	<input type="checkbox"/> 8:事務所費
備考 (按分率等)								
支出年月日	令和2年9月30日							

## 領収証

2020年9月30日

No. 001041

会派ぜんしん草加 様

¥ 50,574-

但し 8/25~8/29 ホステル代金として  
上記の金額正に領収いたしました



内 訳	現金	<input checked="" type="checkbox"/>
	小切手	<input type="checkbox"/>
	振込	<input type="checkbox"/>
	手形 その他	<input type="checkbox"/>



株式会社

## エル・サポート

〒663-8127 兵庫県西宮市小松町2-5-24  
TEL 0798-49-8100 FAX 0798-49-8877



2

- ※ 重ねないで4隅をのりづけし、必要記載事項を消さないように注意してください。
- ※ この用紙に貼りきれない場合は、2枚目以降、別紙（白紙等）を使用することも可とします。
- ※ 領収書の横に領収書番号を記入してください。
- ※ 整理番号欄は、必要に応じて適宜使用してください。

# 御 請 求 書

令和3年8月31日

会派ぜんしん 草加 様

株式会社エル・サポート  
兵庫県西宮市小松町2-5-2  
TEL:0798-49-8100  
FAX:0798-49-8877  
担当: [Redacted]

配布地域 : 西宮市御指定エリア  
配布期間 : 8/25-8/29  
配布物 : A4 普通紙  
取引条件 : 9月末日までに御集金  
振込先 : 尼崎信用金庫 鳴尾支店 [Redacted] (株)エル・サポート

※ 下記の通り御請求申し上げます。よろしくお願ひ申し上げます。

前回請求金額	ご入金額	繰越金額	当月お買上げ金額	消費税	今回請求金額
¥0	¥0	¥0	¥45,976	¥4,598	¥50,574

業務名	数量	単価	金額	備考
ポスティング	16,420	¥2.80	¥45,976	
小計	16,420		¥45,976	
消費税			¥4,598	
総計			¥50,574	



L-SUPPORT CO., LTD

〒650-0001 兵庫県西宮市小松町2-5-2 TEL:0798-49-8100 FAX:0798-49-8877

URL: <http://www.l-support.jp> E-mail: [info@l-support.jp](mailto:info@l-support.jp)

# 配布報告書

行政区	エリアNO	主な町名	配布日	配布数
<b>草加市清瀬御指定エリア合計</b>				<b>16,420</b>
西宮市	10	甲子園七番町・鳴尾町3～5	8月26日	1,900
	11	鳴尾町1～2・上田西町・古川町	8月26日	1,980
	15	上田中町・東鳴尾町2	8月26日	1,990
	17	小松西町2・小松南町1～3・小松東町3	8月26日	1,760
	18	小松東町1～2・小松町1～2・学文殿町1～2・小松北町2・小松西町1	8月26日	1,550
	19	小菅根町1～4・小松北町1・甲子園口1・戸崎町	8月27日	1,660
	22	甲子園一番町・若草町1・甲子園二番町・甲子園三番町	8月27日	1,600
	23	甲子園四番町・若草町2・甲子園五番町・花園町	8月26日	1,980
	24	里中町1～3・上鳴尾町	8月26日	2,000
【備考】				

(様式8)

## 政務活動費市政報告チェックリスト

市政報告に関する経費に政務活動費を充当する場合は、**発行した号毎に**このチェックリストを作成記入し、議員名を自署して提出して下さい。チェックリストは、収支報告書及び領収書等の証拠書類とともに公開されます。

議員名(自署)

草加智清

市政報告	34	号	発行日 又は納品日	令和3年2月20日
発行部数	17000	部	充当率	90% を充当 ※3分の1、100%などの割合を記入

★ 政務活動費を充当する場合、以下にチェックが必要です。

「政務活動費運用に関する手引き」p12を参照

領収書、納品書、請求書(3点とも業者発行のものに限る)を添付しています。

★ 全額充当する場合は、原則として以下のすべてにチェックが必要です。

全額充当の場合、政務活動目的以外の記載の混在はできません。

「政務活動費運用に関する手引き」p11～p12を参照

① 市政報告の発行は、自己の選挙前事前運動と混同されないよう、発行時期及び発行部数等が大きく偏らないように配慮しなければなりません。

任期中はじめての発行が自己の選挙前ではありません

市政報告を自己の選挙前だけに集中させていません

選挙前だけそれまでの発行部数を大幅に増刷していません

※選挙前とは選挙6ヶ月前をいう。

② 市政報告の発行は自己の宣伝行為と混同されないよう、内容及び写真等の使用には十分配慮しなければなりません。

市政と無関係な事項、宣伝を含む事項を掲載していません

発行者特定の目的を超えた不必要な自己等の写真等を掲載していません

自己の氏名やスローガンなどを不自然に大きく掲載していません

次ページに続く



- ③ 原則として市政報告には自己の議員活動紹介を載せることはできませんが、記事内容の説明上必要な場合や市政調査に関する場合など、宣伝行為とならないものは例外とされています。
- 政治活動・後援会活動を含む行為・行動の紹介はありません（例外を除く）
  - 単に各行事などへの出席を紹介するものではありません（例外を除く）
  - 過去における自己の実績紹介あるいはそう解釈される恐れがある表現の羅列はありません（例外を除く）
- ④ 市政報告には発行者を特定させるために必要な情報を超えて自己の紹介について掲載することはできません。
- プロフィール等を長大に載せることはしていません
- ⑤ 市政報告に掲載する意見は市政に関連するものに限るとされています。
- 市政に関係しない自己の主張、見解、政治的信条等を載せること、また同様なほかの意見を引用することはしていません

#### チェック項目や充当の考え方についての補足説明

市政報告内容は全て政務活動が目的であるが、「不自然に」「長大に」等の基準について解釈の分かれることから充当率を90%とする。

西宮市議会議員

# 草加ともきよ

市政報告・第34号×2021年3月

見識ある行動力

保守系・無所属 会派・ぜんしん

12月議会のご報告

生まれ育った鳴尾地域の諸課題をはじめ、防災強化、不登校対策などについて質問いたしました。

## TOPICS&CONTENTS

～今号の目次&内容～

### ◆12月議会のご報告

質疑の項目及び概要

①武庫川の氾濫を防ぐために

②阪神甲子園駅高架下に照明を

③早期段階の不登校対策について

④ICTを活用した不登校支援

⑤鳴尾川防潮堤の沈下対策

⑥災害時の津波避難ビルへの避難

新型コロナウイルス感染症の相談窓口

## 令和2年12月議会で一般質問を行いました。

12月議会で一般質問を行いました。概要をお伝えいたします。

### ①武庫川の氾濫を防ぐために

県の試算により1000年以上に1度の想定最大規模の豪雨が発生した場合、氾濫の恐れが示された武庫川について、現在実施中の工事の早期完成と追加の対策工事の計画について質問いたしました。

### ②阪神甲子園駅高架下に照明を

阪神甲子園駅高架下の道路は照明が設置されておらず、夜間の安全な歩行に十分な明るさとは言えません。早期の照明設置を訴えました。

### ③早期段階の不登校対策について

本市には800名以上もの児童・生徒が不登校となっています。文科省の定義では病気等の理由を除いた年間30日以上登校できていない状況を不登校としており、数字上には現れていない、欠席の目立つ子どもたちのサポートも重要です。早期の段階でより充実したサポートができるよう訴えました。

### ④ICTを活用した不登校支援

タブレット端末を市立の小中学校などの全児童・生徒に貸与するなどのギガスクール構想が始まります。この構想を生かし、不登校児童生徒がオンライン上で授業に参加するなどの活用ができないかについて質問いたしました。

### ⑤鳴尾川防潮堤の沈下対策

鳴尾川防潮堤の沈下対策工事の進捗状況等について質問いたしました。

### ⑥災害時の津波避難ビルへの避難

津波や洪水から生命を守るための津波避難ビルは公共施設だけでなく民間の商業施設やマンションなども含まれています。コロナ禍においても引き続き協力いただくよう施設所有者との協議を速やかに行うよう訴えました。

# 災害時の津波避難ビルへの避難について



## 事前にいくつかの津波避難ビルを確認してください

新型コロナウイルス感染症の感染拡大が続いていますが、自然災害が頻発する日本においては感染症対策と並行して自然大規模災害への備えも重要です。

前回の6月議会ではコロナ禍に大規模災害が起こった際の避難対応として避難所の3密対策などを中心に質問いたしました。避難所ではマスクの着用、手指消毒の徹底などの感染対策を講じた上で受け入れを行います。避難行動などの詳細については市のホームページにも掲載されていますのでご確認ください、もしもの際は避難行動を最優先にしてください。

現在、市内の245施設(令和2年12月現在)が津波避難ビルとして指定されています。これらの施設は公共施設だけでなく、商業施設や民間マンションなども含まれており、大災害発生時に施設側の善意で開放していただくことになっています。私は、「コロナ禍においても市民の皆さんが安心して避難できるよう、継続して協力していただくためのお願いと、協定の見直しなども含めた交渉が必要である」と強調し、施設所有者との協議が進められているのかについて質問いたしました。

当局は、「津波避難ビルは、時間にいとまのない中で生命を守るための一時的な避難施設であるため、コロナ禍にあっても協定内容の変更の必要はない」としながらも、協定先に対し引き続きご協力いただくことを例年実施している連絡先確認に先んじて通知していくとの方針を明らかにしました。

津波避難ビルは、兵庫県瀬戸内海沿岸に「津波警報」または「大津波警報」が発表された場合に使用できます。また、武庫川による洪水が発生する恐れのある場合でも使用できます。津波から生命を守るため、この機会に最寄りの津波避難ビルをご確認ください。

**もしもコロナ禍で災害が起こったら**

- ★通常の災害時と同様、安全な場所に避難してください
- ★避難の際はマスクを着用しましょう。
- ★事前に最寄りの避難所、津波避難ビルの確認を！  
(津波避難ビルは避難スペースが満杯になる可能性があります。事前にいくつかの津波避難ビルを把握しておいてください。)
- ★自宅周辺の危険箇所を確認しておきましょう  
詳細は市ホームページをご覧ください

## 新型コロナウイルス感染症の相談窓口 (2021年1月2日現在)

### 医療相談窓口 (発熱等受診・相談センター)

TEL:0798-26-2240 FAX:0798-33-1174  
【受付時間】9時00分～19時00分(平日)  
9時00分～17時00分(土日)

### 新型コロナウイルスに関する一般的な相談窓口

TEL:0798-35-0567 FAX:0798-34-1358  
【受付時間】9時00分～17時30分(平日)

### 新型コロナウイルス感染症に関する厚生労働省の電話相談窓口

TEL:0120-565653  
【受付時間】9時00分～21時00分  
(平日・土曜・日曜・祝日)

**草加ともきよ プロフィール**  
昭和30年6月30日西宮市小松に生まれる。市立小松小から市立学文中、報徳学園高を経て追手門学院大学。  
昭和62年より西宮市議会議員(現在9期目)。平成18年度、第76代西宮市議会議員。

### 一般質問のご報告③

## 早期段階の不登校対策について

欠席が数日続いた段階で丁寧なサポートが必要です

継続して取り組んでいる不登校児童・生徒の支援について質問いたしました。

#### 不登校とは

「何らかの心理的、情緒的、身体的、あるいは社会的要因・背景により、病氣や経済的な理由を除いて年間30日以上登校しない、あるいはしたくともできない状況にあること」(文部科学省)

市内の不登校児童・生徒数は800名以上にものぼり、その約半数を占めているのが年間の半分以上登校することができていない子どもたちです。

市は、「あすなる学級」の拡充で不登校児童・生徒の対応を充実させてはいますが、あすなる学級に通っている児童生徒は不登校全体の約10%以下にあたる、年間の4分の3以上の欠席をしている子どもたちです。

つまり、市内の不登校の約半数を占めている、年間の半程度学校に登校できていない児童・生徒やまだ不登校とは定義されていない休みがちになった子どもたちには、異なるアプローチが必要となります。

早期段階の不登校対策について市教委の考えを聞きました。

市教委は、「少しでも不登校児童・生徒を出さないために日常的な教育相談、定期的な学校生活アンケートなどで児童生徒の状況把握に努めるとともに、欠席が数日続いた際は所属学年、管理職と段階に応じて情報共有し、組織的な対応を心掛けている」と答弁しました。

私は、欠席が数日続くなどした際の早期の対応は担任などが中心となって行われていますが、クラスに数名単位で休みがちな生徒が出てしまうと通常業務にも追われ、十分な対応ができなくなる恐れを指摘し、不登校児童・生徒と一緒に悩まれている保護者に対してより丁寧なサポートができるよう、児童支援専任教諭の配置など、市が全面的にバックアップし、この問題に取り組むよう強く要望いたしました。

#### 児童支援専任教諭

クラスや学年を超え、いじめや不登校、発達障害など児童が抱える様々な問題に中心的役割で対応していく職種。横浜市が2010年より導入。本市では2020年現在5校で導入されている。

### 一般質問のご報告④

## ICTを活用した不登校支援

ギガスクール構想を不登校支援にも活用を！！

西宮市では令和2年度より「ギガスクール構想」がスタートしています。ギガスクール構想とは、文部科学省が提唱する「児童生徒向けの1人1台端末と、高速大容量の通信ネットワークを一体的に整備し、多様な子どもたちを誰一人取り残すことなく、公正に個別最適化された創造性を育む教育を、全国の学校現場で持続的に実現させる構想」です。

この構想により、授業の際のデジタル教材やデジタルドリルの使用が可能となるだけでなく、臨時休業や学級閉鎖などの非常時にはオンラインでの健康観察、課題の配布・提出なども可能となり、学校ならではの「学び」の継続と「つながり」が実現されます。私はこの構想を生かし、不登校児童・生徒支援にもオンラインを活用できないかについて質問いたしました。

市教委は「ギガスクール構想で導入されるタブレット端末は不登校への対応にも十分活用できるツールであると認識しており、引きこもりがちな児童生徒がオンライン上で交流することによって少しでも元気が出るような活用方法の検討やライブ配信機能を活用するなどして授業に参加ができるよう前向きに検討していく」と答弁しました。

### 一般質問のご報告⑤

## 鳴尾川防潮堤の沈下対策

高潮対策の嵩上げ工事も実施されます

鳴尾川では防潮堤の沈下対策工事が実施されています。この工事は鳴尾川の防潮堤の地盤を強固にし、地震時に液状化を防止するための地盤改良のための工事



です。令和5年度末の完成を当初の目標にしていたのですが、現在全体の94%が完成しており、2年前倒した来年度末には全区間が完成する見込みとなりました。

また、平成30年9月の台風21号で浸水被害を受けた枝川浄化センター周辺(上部写真)は、緊急対策箇所指定されており、高潮対策のための防潮堤の嵩上げ工事が実施されます。

浸水被害にあった箇所では防潮堤の高さを約1.0mから1.7m嵩上げる予定となっており、この緊急対策工事が完了後、隣接する鳴尾川の防潮堤約1590mの区間も約0.8mから1.8mの嵩上げ工事が実施予定です。これらの工事が着実に実施されるよう、引き続き見守り続けていきます。

## 武庫川の氾濫を防ぐために

市長自ら武庫川の治水事業についての予算確保を要望されました。

現在、武庫川では戦後最大の洪水である昭和36年6月洪水と同規模の3510 m<sup>3</sup>/sを安全に流すことを武庫川水系河川整備計画（以下河川整備計画）で定め、工事が進められています。

しかしながら、県が行ったシミュレーションでは河川流域で令和元年台風19号と同程度の降雨が起こった場合、河川整備計画で定めた工事が完成したとしても氾濫の恐れがあることが示されました。

前回一般質問（6月議会）では、シミュレーションによって氾濫の恐れが示されたことを踏まえ、現在行われている河川整備工事の早期完成と堤防の強化のための工事実施を訴えました。質疑の結果、令和12年度未完了を目指していた河川整備工事の前倒しでの完了を目指していること、堤防本体の決壊を防ぐ対策として住宅側の堤防の下部をコンクリートブロックで補強する追加工事を検討していることなどが明らかとなりました。

今回はこれまでの河川整備計画の経緯も踏まえ、

- ★整備工事の前倒しでの完成はできるのか
- ★追加工事についての計画は確定したのか
- ★新たな河川整備計画の検討時期と方針について
- ★避難行動促進のために監視カメラ増設はできないかについて質問いたしました。



県は「防災・減災国土強靱化の3か年緊急対策」初年度にあたる令和元年度は約4.7億円、今年度は当初予算分として約2.3億円を確保し、今後も令和元年度並みの予算確保が継続された場合、3年程度事業期間の短縮が見込まれています。市としても武庫川の治水対策は重要な課題であると考えており、市長自ら上京し、財務省、国土交通省に武庫川の治水事業に対する予算確保を要望されました。

住宅側の堤防を補強する工事については、国道2号線以南の区間で予定しており、地元との調整が終わり次第順次工事が進めていく方針です。

また、新たな河川整備計画について、現整備計画事業完了の約2～3年前から新たな目標流量の設定やあらゆる治水対策を排除せずに整備計画の検討を行っていくことを明らかにしました。

さらに、要望していた河川監視カメラについては、国道171号線の甲武橋、国道2号線の武庫大橋の2カ所で増設する予定となりました。

## 阪神甲子園駅高架下に照明を

歩行者が安心して駅高架下を歩くことができるよう、照明の設置が必要です

阪神甲子園駅は、1日約5万人、野球開催時は約10万人の方が利用される、阪神電鉄の停車駅の中でも梅田、神戸三宮に次いで3番目に平均乗降者数の多い駅です。（駅別乗降者数総覧より）

駅周辺には阪神タイガースのホームグラウンド、また全国の高校球児の聖地としてその存在が知られている阪神甲子園球場や子供向け職業体験施設を併設した大型商業施設が立地しており、県内外の多くの方々をお迎えする玄関口として阪神甲子園駅は大きな役割を担っています。

阪神本線連続立体交差事業（鳴尾工区）高架工事と並行して、阪神甲子園駅駅舎や駅周辺の全面的な改善を軸とした整備が平成29年度に完成し、ホーム中央部には白球や高校球児のユニフォームの白をイメージした大屋根が設置されたほか、駅舎内のバリアフリー化や駅から甲子園球場までの動線を改善し、歩行空間の安全性が向上するなどしました。

ところが、駅舎高架下については、阪神電鉄が駅総合改善事業による駅舎の改修の際に、駅側の壁面に穴あきパネルとし、内部の灯りが歩道上に漏れるよう配慮をされたものの、道路照明は設置されておらず、夜間の安全な歩行に十分な明るさとはいえません。

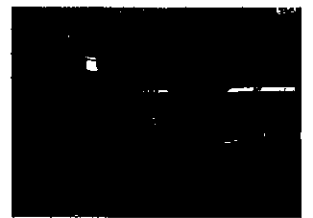
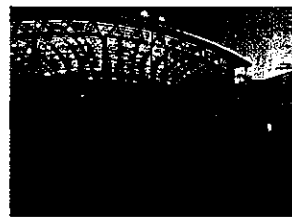

阪神甲子園駅北側からの様子。

写真でもわかるように、夕暮れ時でも駅舎高架下は暗い。

阪神甲子園駅の高架下の道路（甲子園筋）は県道のため、道路照明設置は、県の判断が必要となります。

県は、現行の県内部の照明設置基準に適合していないとの理由で、本高架下への照明設置を拒んできました。

しかしながら、「駅総合改善事業」及び「駅周辺整備事業」として駅利用者や歩行者の安全性や快適性、景観の向上に、県、市、阪神電鉄の3者が協力して取り組んできた経緯も踏まえ、市として、歩行者が安心して歩くことができる照明の設置を改めて県に強く要望するよう訴えました。

市は、地元自治会等からも多くの要望をいただいていることから早期の照明設置を目指し、地域と一体となって県に強く要望していくとの考えを示しました。引き続き駅高架下が安全な明るさとなるよう訴え続けていきます。

(様式7)

# 領 収 書 等 貼 付 用 紙

整理番号	3-3
項 目 ※該当する項目 一つに☑する	<input type="checkbox"/> 1:調査研究費 <input type="checkbox"/> 2:研修・会議費 <input checked="" type="checkbox"/> 3:広報・広聴費 <input type="checkbox"/> 4:資料購入費 <input type="checkbox"/> 5:交通・通信費 <input type="checkbox"/> 6:人件費 <input type="checkbox"/> 7:事務費 <input type="checkbox"/> 8:事務所費
備 考 (按分率等)	9/10
支出年月日	令和3年 3月 4日

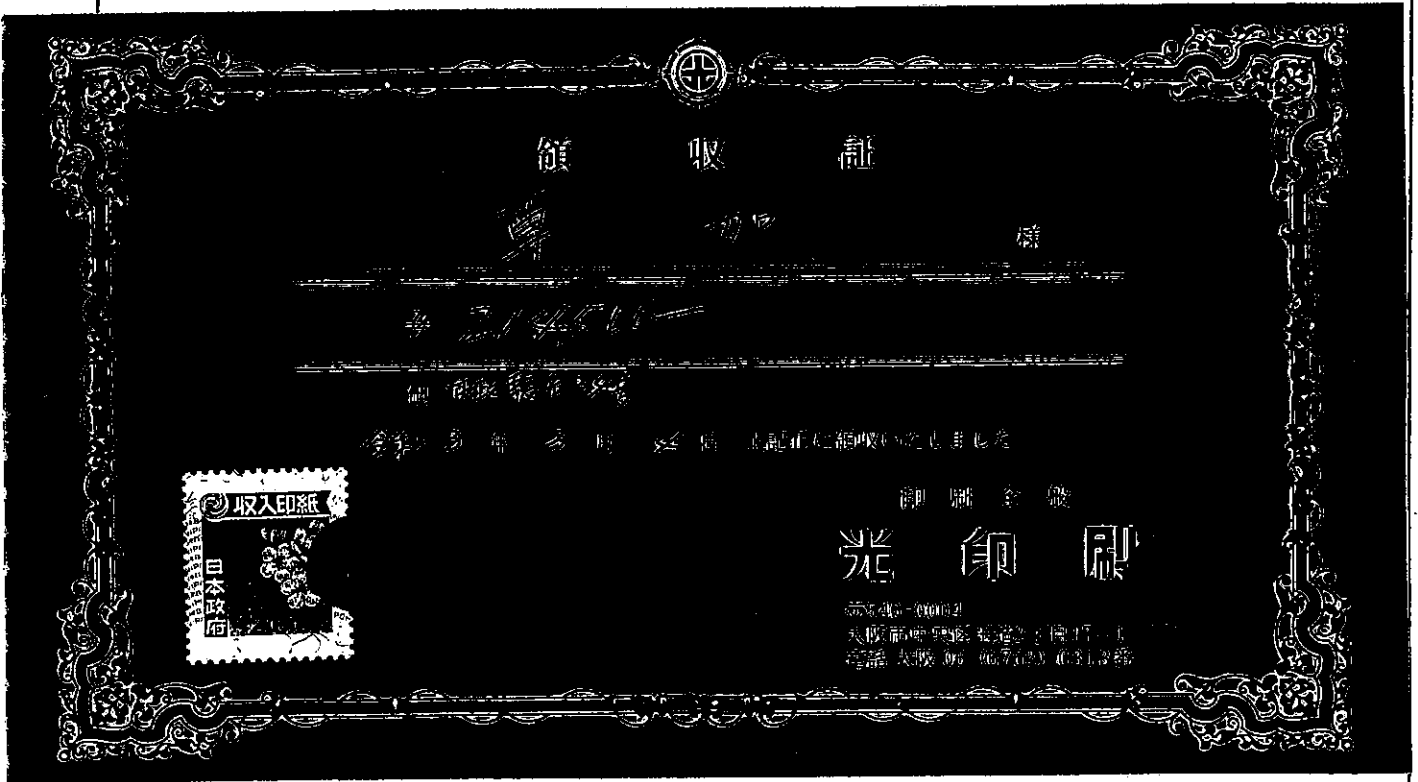

3

- ※ 重ねないで4隅をのりづけし、必要記載事項を消さないように注意してください。
- ※ この用紙に貼りきれない場合は、2枚目以降、別紙（白紙等）を使用することも可とします。
- ※ 領収書の横に領収書番号を記入してください。
- ※ 整理番号欄は、必要に応じて適宜使用してください。

# 御見積書

草 加 様

令和 3年 2月 10 日

毎度お引き立てありがとうございます。下記の通りお見積り申し上げます。

件名: 市政報告 第34号

印刷全般

御見積金額: 214,500 円

**光 印 刷**



※この見積書の有効期限は発行日から1ヶ月です。

〒540-0004 大阪市中央区玉造2-17-1  
TEL.(06)6762-0313  
FAX.(06)6762-0531

見積明細情報				
	単 価	数 量	単 位	小 計
企画デザイン版下費				62,000
用紙 (上質紙70) 費				28,000
印 刷 費 (両面カラー)		17000X8		75,000
折 り 費		17000		30,000
消 費 税				19,500
合 計				214,500 円

備考:



請 求 書

令和3年2月20日

(2月限)

草加 殿

印刷全般

**光 印 刷**

大阪市中央区玉造2丁目17-1  
TEL 大阪 06 (6762) 0313 番  
FAX 大阪 06 (6762) 0531 番

合計 214,500-

〈取引銀行〉UFJ銀行 玉造支店

摘 要	金額	備考
別紙請求書 1 枚	195,000	
前月請求残高		
消費税	19,500	
差引請求額	214,500	

上記のとおりご請求申し上げます

--	--	--

納 品 書

No. \_\_\_\_\_

草加 様

印刷全般

**光 印 刷**

大阪市中央区玉造2丁目17-1  
TEL 大阪 06 (6762) 0313 番  
FAX 大阪 06 (6762) 0531 番

令和3年2月20日

下記の通り納品申し上げます





品 名	数 量	単 価	金 額	摘 要
市政報告 第34号 (両面) 1枚	17,000		195,000	
合 計				



(様式7)

# 領 収 書 等 貼 付 用 紙

整理番号	3-4
項 目 ※該当する項目 一つに☑する	<input type="checkbox"/> 1:調査研究費 <input type="checkbox"/> 2:研修・会議費 <input checked="" type="checkbox"/> 3:広報・広聴費 <input type="checkbox"/> 4:資料購入費 <input type="checkbox"/> 5:交通・通信費 <input type="checkbox"/> 6:人件費 <input type="checkbox"/> 7:事務費 <input type="checkbox"/> 8:事務所費
備 考 (按分率等)	
支出年月日	令和3年3月24日

領 収 証	2021年3月24日	No. 001043										
会派せしん草加 様												
¥ 50,574 -												
但し 2/8~2/13 ホテル代金として 上記の金額正に領収いたしました												
												
内 訳	<table border="1"> <tr><td>現金</td><td>✓</td></tr> <tr><td>小切手</td><td></td></tr> <tr><td>振込</td><td></td></tr> <tr><td>手形</td><td></td></tr> <tr><td>その他</td><td></td></tr> </table>	現金	✓	小切手		振込		手形		その他		 <b>株式会社 エル・サポート</b>
現金	✓											
小切手												
振込												
手形												
その他												
	〒663-8127 兵庫県西宮市小松町2-5-24 TEL 0798-49-8100 FAX 0798-49-8877	<table border="1"> <tr><td>係 印</td></tr> <tr><td></td></tr> </table>	係 印									
係 印												
												

4

- ※ 重ねないで4隅をのりづけし、必要記載事項を消さないように注意してください。
- ※ この用紙に貼りきれない場合は、2枚目以降、別紙（白紙等）を使用することも可とします。
- ※ 領収書の横に領収書番号を記入してください。
- ※ 整理番号欄は、必要に応じて適宜使用してください。

# 御 請 求 書

令和3年2月28日

会派ぜんしん 草加智清 御中

株式会社エル・サポート  
兵庫県西宮市小松町2-5-24  
TEL: 0798-49-8100  
FAX: 0798-49-8877  
担当: [REDACTED]

配布地域: 西宮市指定エリア  
配布期間: 2/8-2/13  
配布物: B4 3ツ折 普通紙  
取引条件: 請求書が届き次第 お振込みください。  
振込先: 尼崎信用金庫 鳴尾支店 [REDACTED] (株)エル・サポート

※ 下記の通り御請求申し上げます。宜しくお願ひ申し上げます。

前回請求金額	ご入金金額	繰越金額	当月お買上金額	消費税	今回請求金額
¥0	¥0	¥0	¥45,976	¥4,598	¥50,574

業務名	数量	単価	金額	備考
ポスティング	16,420	¥2.80	¥45,976	2/8-13・B4・西宮市エリア
小計	16,420		¥45,976	
消費税			¥4,598	
総計			¥50,574	



〒663-8127 兵庫県西宮市小松町2-5-24  
TEL 0798-49-8100 FAX 0798-49-8877  
URL <http://www.L-Support.jp> E-mail [info@L-Support.jp](mailto:info@L-Support.jp)

- 「コーガイチケット」・「シティライフ」等、情報紙への掲載
- チラシ・ダイレクトメール等、広告物の「ポスティング」
- Job Offer Process 「求人デリバリー」へのお申込み
- その他、制作・印刷・内職作業等のお問い合わせ

1/1  
株式会社  
エル・サポートへ

# 配布報告書

行政市区	エリアNO	主な町名	配布日	配布数
<b>章加智清様御指定エリア合計</b>				<b>16,420</b>
西宮市	10	甲子園七番町・鳴尾町3～5	2月13日	1,900
	11	鳴尾町1～2・上田西町・古川町	2月10日	1,980
	15	上田中町・東鳴尾町2	2月10日	1,990
	17	小松西町2・小松南町1～3・小松東町3	2月10日	1,760
	18	小松東町1～2・小松町1～2・学文殿町1～2・小松北町2・小松西町1	2月10日	1,550
	19	小曾根町1～4・小松北町1・甲子園口1・戸崎町	2月10日	1,660
	22	甲子園一番町・若草町1・甲子園二番町・甲子園三番町	2月10日	1,600
	23	甲子園四番町・若草町2・甲子園五番町・花園町	2月10日	1,980
	24	里中町1～3・上鳴尾町	2月10日	2,000
【備考】				



(様式7)

# 領 収 書 等 貼 付 用 紙

整理番号	4 - 1
項 目 ※該当する項目 一つに☑する	<input type="checkbox"/> 1:調査研究費 <input type="checkbox"/> 2:研修・会議費 <input type="checkbox"/> 3:広報・広聴費 <input checked="" type="checkbox"/> 4:資料購入費 <input type="checkbox"/> 5:交通・通信費 <input type="checkbox"/> 6:人件費 <input type="checkbox"/> 7:事務費 <input type="checkbox"/> 8:事務所費
備 考 (按分率等)	

支出年月日                      年           月           日

## MAINICHI 領 収 証

2020年04月分  
小松南町1丁目9-20

No. [REDACTED]

草加 智清 様

銘 柄	部	金 額
毎日新聞	1	4,037
スポーツニッポン	1	0
合 計		¥ 4,037

お知らせ

毎度ご購入有難うございます。  
左記の通り領収致しました。

毎日新聞 鳴尾販売所  
〒663-8135  
西宮市上田西町2-51  
TEL: 0798-45-1123

FAX: 0798-78-2675



令和2年4月30日

5

## MAINICHI 領 収 証

2020年05月分  
小松南町1丁目9-20

No. [REDACTED]

草加 智清 様

銘 柄	部	金 額
毎日新聞	1	4,037
スポーツニッポン	1	0
合 計		¥ 4,037

お知らせ

毎度ご購入有難うございます。  
左記の通り領収致しました。

毎日新聞 鳴尾販売所  
〒663-8135  
西宮市上田西町2-51  
TEL: 0798-45-1123

FAX: 0798-78-2675



令和2年5月31日

6

- ※ 重ねないで4隅をのりつけし、必要記載事項を消さないように注意してください。
- ※ この用紙に貼りきれない場合は、2枚目以降、別紙（白紙等）を使用することも可とします。
- ※ 領収書の横に領収書番号を記入してください。
- ※ 整理番号欄は、必要に応じて適宜使用してください。

(様式7)

# 領 収 書 等 貼 付 用 紙

整理番号	4-2
項 目 ※該当する項目 一つに☑する	<input type="checkbox"/> 1:調査研究費 <input type="checkbox"/> 2:研修・会議費 <input type="checkbox"/> 3:広報・広聴費 <input checked="" type="checkbox"/> 4:資料購入費 <input type="checkbox"/> 5:交通・通信費 <input type="checkbox"/> 6:人件費 <input type="checkbox"/> 7:事務費 <input type="checkbox"/> 8:事務所費
備 考 (按分率等)	

支出年月日                      年           月           日



## 領 収 証

2020年06月分

小松南町1丁目9-20

No. [Redacted]

草加 智清 様

銘 柄	部	金 額
毎日新聞	1	4,037
ｽｰﾌﾟﾌﾟﾝ	1	0
合 計		<b>¥ 4,037</b>

お知らせ

[Redacted box]

毎度ご購入有難うございます。  
左記の通り領収致しました。

毎日新聞 鳴尾販売所

〒663-8135

西宮市上田西町2-51

TEL: 0798-45-1123

FAX: 0798-78-2675



令和2年6月30日

7



## 領 収 証

2020年07月分

小松南町1丁目9-20

No. [Redacted]

草加 智清 様

銘 柄	部	金 額
毎日新聞※	1	4,037
ｽｰﾌﾟﾌﾟﾝ※	1	3,353
値引金額		-3,353
合 計		<b>¥ 4,037</b>

※は軽減税率対象品目 (内消費税等¥299)

お知らせ

[Redacted box]

毎度ご購入有難うございます。  
上記の通り領収致しました。

8%対象 ¥4,037  
(値引 ¥-3,353)  
(消費税 ¥299)

毎日新聞 鳴尾販売所

〒663-8135

西宮市上田西町2-51

TEL: 0798-45-1123

FAX: 0798-78-2675



令和2年7月31日

8

- ※ 重ねないで4隅をのりづけし、必要記載事項を消さないように注意してください。
- ※ この用紙に貼りきれない場合は、2枚目以降、別紙(白紙等)を使用することも可とします。
- ※ 領収書の横に領収書番号を記入してください。
- ※ 整理番号欄は、必要に応じて適宜使用してください。

(様式7)

# 領 収 書 等 貼 付 用 紙

整理番号	4-3
項 目 ※該当する項目 一つに☑する	<input type="checkbox"/> 1:調査研究費 <input type="checkbox"/> 2:研修・会議費 <input type="checkbox"/> 3:広報・広聴費 <input checked="" type="checkbox"/> 4:資料購入費 <input type="checkbox"/> 5:交通・通信費 <input type="checkbox"/> 6:人件費 <input type="checkbox"/> 7:事務費 <input type="checkbox"/> 8:事務所費
備 考 (按分率等)	

支出年月日                      年           月           日



2020年09月分  
小松南町1丁目9-20

## 領 収 証

No. [REDACTED]

草加 智清 様

銘 柄	部	金 額
毎日新聞※	1	4,037
ｽｰﾌﾞﾝｯﾝ※	1	3,353
値引金額		-3,353
<b>合 計</b>		<b>¥ 4,037</b>
※は軽減税率対象品目		(内消費税等¥299)

お知らせ  
 平日3時～8時11時～18時・日祝3時～8時の営業時間留守電対応時間外  
 毎度ご購入有難うございます。上記の通り領収致しました。  
 8%対象 ¥4,037  
 (値引 ¥-3,353)  
 (消費税 ¥299)

毎日新聞 鳴尾販売所  
 〒663-8135  
 西宮市上田西町2-51  
 TEL: 0798-45-1123



FAX: 0798-78-2675

令和2年9月30日

9



2020年10月分  
小松南町1丁目9-20

## 領 収 証

No. [REDACTED]

草加 智清 様

銘 柄	部	金 額
毎日新聞※	1	4,037
ｽｰﾌﾞﾝｯﾝ※	1	3,353
値引金額		-3,353
<b>合 計</b>		<b>¥ 4,037</b>
※は軽減税率対象品目		(内消費税等¥299)

お知らせ  
 平日3時～8時11時～18時・日祝3時～8時の営業時間留守電対応時間外  
 毎度ご購入有難うございます。上記の通り領収致しました。  
 8%対象 ¥4,037  
 (値引 ¥-3,353)  
 (消費税 ¥299)

毎日新聞 鳴尾販売所  
 〒663-8135  
 西宮市上田西町2-51  
 TEL: 0798-45-1123



FAX: 0798-78-2675

令和2年10月31日

10

- ※ 重ねないで4隅をのりづけし、必要記載事項を消さないように注意してください。
- ※ この用紙に貼りきれない場合は、2枚目以降、別紙(白紙等)を使用することも可とします。
- ※ 領収書の横に領収書番号を記入してください。
- ※ 整理番号欄は、必要に応じて適宜使用してください。

## 項目別集計表

(令和2年度)

項目番号	項目名				
5	交通・通信費				
年月日	内 容	支 出 額 (充 当 額)	備 考	整理番号 又は 領収書番号	
R2. 4. 15	ガソリン代	2,149 円	按分1/3	11	
R2. 4. 30	会派FAX代負担金(4月分)	442 円		12	
R2. 5. 13	ガソリン代	2,030 円	按分1/3	13	
R2. 5. 31	会派FAX代負担金(5月分)	443 円		14	
R2. 6. 30	会派FAX代負担金(6月分)	463 円		15	
R2. 7. 25	ガソリン代	1,885 円	按分1/3	16	
R2. 7. 31	会派FAX代負担金(7月分)	442 円		17	
R2. 8. 7	ガソリン代	1,933 円	按分1/3	18	
R2. 8. 28	ガソリン代	2,126 円	按分1/3	19	
R2. 8. 31	会派FAX代負担金(8月分)	444 円		20	
R2. 9. 23	ガソリン代	1,981 円	按分1/3	21	
R2. 9. 30	会派FAX代負担金(9月分)	440 円		22	
R2. 10. 25	ガソリン代	2,309 円	按分1/3	23	
R2. 10. 31	会派FAX代負担金(10月分)	446 円		24	
R2. 11. 29	ガソリン代	1,740 円	按分1/3	25	
R2. 11. 30	会派FAX代負担金(11月分)	453 円		26	
R2. 12. 30	ガソリン代	2,174 円	按分1/3	27	
R2. 12. 31	会派FAX代負担金(12月分)	447 円		28	
R3. 1. 12	ガソリン代	1,691 円	按分1/3	29	
R3. 1. 31	会派FAX代負担金(1月分)	440 円		30	
R3. 2. 10	ガソリン代	1,788 円	按分1/3	31	
R3. 2. 28	会派FAX代負担金(2月分)	444 円		32	
R3. 3. 8	ガソリン代	1,800 円	按分1/3	33	
R3. 3. 31	会派FAX代負担金(3月分)	446 円		34	
合 計		28,956 円			

※ 領収書は項目別に整理し、この集計表を表紙としてください。



(様式7)

# 領収書等貼付用紙

整理番号	5-1
項目 ※該当する項目一つに☑する	<input type="checkbox"/> 1:調査研究費 <input type="checkbox"/> 2:研修・会議費 <input type="checkbox"/> 3:広報・広聴費 <input type="checkbox"/> 4:資料購入費 <input checked="" type="checkbox"/> 5:交通・通信費 <input type="checkbox"/> 6:人件費 <input type="checkbox"/> 7:事務費 <input type="checkbox"/> 8:事務所費
備考 (按分率等)	1/3

支出年月日                      年           月           日

  
 本多石油 株式会社(西宮)  
 甲子園  
 兵庫県西宮市  
 若草町1丁目3番14号  
 TEL:0798-47-6154    SS:40219-14296

  
 本多石油 株式会社(西宮)  
 甲子園  
 兵庫県西宮市  
 若草町1丁目3番14号  
 TEL:0798-47-6154    SS:40219-14296

## 領収書

## 領収書

2020年04月15日 17:53    伝票No.0135  
取引通番 5986

2020年05月13日 18:42    伝票No.0158  
取引通番 9723

特別会員                      様  
現金会員

特別会員                      様  
現金会員

0120-00    7771  
レギュラーガソリン 外P05    ¥5863  
数量            43.00L  
単価            @136.36

0120-00    4431  
レギュラーガソリン 外P01    ¥5536  
数量            42.00L  
単価            @131.81

小計                              ¥5863  
消費税(対象    ¥5863)            ¥586

小計                              ¥5536  
消費税(対象    ¥5536)            ¥554

**合計                      ¥6,449**

**合計                      ¥6,090**

釣銭 1万:3551                      7千: 551  
4:0000000-0:0000000

釣銭 1万:3910                      7千: 910  
4:0000000-0:0000000

係員:                              02  
処理日付: 2020/04/15 7771-7771  
100取引  
領収書にかえさせていただきます。

係員:                              01  
処理日付: 2020/05/13 4431-4431  
100取引  
領収書にかえさせていただきます。

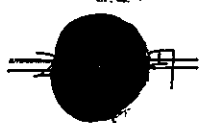
  
2149円

11

  
2030円

13

- ※ 重ねないで4隅をのりづけし、必要記載事項を消さないように注意してください。
- ※ この用紙に貼りきれない場合は、2枚目以降、別紙(白紙等)を使用することも可とします。
- ※ 領収書の横に領収書番号を記入してください。
- ※ 整理番号欄は、必要に応じて適宜使用してください。

# 会派FAX代支払証明書

2020年5月分請求額 ￥ 2,651 円

請求対象者 6 人

1人あたりのFAX代	¥	442 円
*但したかののFAX代は ¥ 441 円とする		

**NTT西日本** 西日本電信電話株式会社  
兵庫支店

662-0918

西宮市六湛寺町10-3

TEL (無料) 0120-747488

〒812-0012

福岡市博多区 博多駅中央街

博多郵便局 私書箱112号

社用コード 101001211002 01888 01876 00\*

NTT西日本料金請求書  
(NTTWEST-Bill)

議会事務棟内  
会派・ぜんしん 様



※電話番号をお確かめのうえ、お間違のないようお願いいたします。

料金お問合せ先 (無料)

0120-747488

※営業時間：午前9時～午後5時。土曜・日曜・祝日・年末年始(12月29日～1月3日)は除きます。  
※携帯電話・PHSからもご利用いただけます。

電話のご注文・お問合せは局番なしの「116」へ(無料) 携帯電話・PHSからは 0800-2000118へ(無料)

電話の故障は局番なしの「113」へ(無料) 携帯電話・PHSからは 0120-444113へ(無料)

フレッツサービス・ひかり電話に関するご注文・お問合せは 0120-116116へ(無料)

フレッツサービス・ひかり電話に関する故障は 0120-248995へ(無料)

2020年 5月 18日発行

日ごろ、NTT西日本をご利用いただきましてありがとうございます。  
裏面のお支払場所にご請求書をご持参のうえ、お支払いください。  
ご利用料金の内訳については、裏面をご覧ください。  
※お支払期限後に支払われた場合は、年14.5%(1日当たり約0.04%)の  
延滞利息をお支払いいただく場合もあります。

お客さま番号	ご請求年月	ご請求額 (Charge)	お支払期限 (Due Date)
ご請求番号	2020年 5月分	2,651 円	2020年 6月 1日

ご請求の内訳	金額 (円)	お知らせ
NTT西日本ご利用分 (合計)	2,651 2,651	詳細については、「ご利用料金内訳書」をご覧ください。

●お支払い方法についてクレジットカード決済へ変更される場合は、右のQRコードをスマートフォン等で読み取り申込みフォームへお進みください。  
※インターネット接続費用はご利用者自身の負担です。正常に読み取りできない場合は、下記URLをパソコンからご覧ください。  
<http://www.ntt-west.co.jp/denwa/charge/payment/payment.html>  
※お手続きには1～2ヶ月ほど要します。完了までの間は請求書でのお支払いとなります。予めご了承ください。  
※今回の請求書のお支払いはクレジットカードでの引き落としができませんので、裏面のお支払い場所にご持参のうえ、お支払いください。



↓下の部分を切り取り、裏面の各お支払場所にてお支払い願います。<切り取り線>

社用コード 01876

## ご利用料金内訳書

お客さま番号

料金内訳名	金額 (円)	税区分	ご利用期間等のお知らせ
【NTT西日本ご利用分】			
回線使用料(基本料)(事務用)	2,400	合算	4月 1日～ 4月30日
ダイヤル通話料	8	合算	4月 1日～ 4月30日
ユニバーサルサービス料	2	合算	1番号分のご請求となります。
消費税相当額	241		
(内訳) 消費税相当額(合算分)	(241)		合算表示の料金を合計した2,410円に1.0%を乗じて算出しています。
(合計)	2,651	34	

# 会派FAX代支払証明書

2020年6月分請求額 ￥ 2,660 円

請求対象者 6 人

1人あたりのFAX代 ￥ 443 円

\*但したかののFAX代は ￥ 445 円とする

請求書コピー



西日本電信電話株式会社  
兵庫支店

662-0918

西宮市六湛寺町10-3

TEL 0120-747488

還付先: 〒812-0012

福岡市博多区 博多駅中央街

博多郵便局 私書箱112号

議会事務棟内  
会派・ぜんしん 様

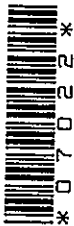

社用コード 101001211002 07055 07022 00\*

NTT西日本料金請求書  
(NTTWEST-Bill)

\*電話番号をお確かめのうえ、お間違えのないようお願いいたします。

料金お問合せ先 (無料) **0120-747488**

\*営業時間: 午前9時~午後5時(土曜・日曜・祝日・年末年始(12月29日~1月3日)は除きます。  
\*携帯電話・PHSからもご利用いただけます。

電話のご注文・お問合せは局番なしの「116」へ(無料) 携帯電話・PHSからは 0800-2000116へ(無料)

電話の故障は局番なしの「113」へ(無料) 携帯電話・PHSからは 0120-444113へ(無料)

フレッツサービス・ひかり電話に関するご注文・お問合せは 0120-116116へ(無料)

フレッツサービス・ひかり電話に関する故障は 0120-248995へ(無料)

2020年 6月 16日発行

日ごろ、NTT西日本をご利用いただきましてありがとうございます。  
裏面のお支払場所にこの請求書をご持参のうえ、お支払いください。  
ご利用料金の内訳については、裏面をご覧ください。  
\*お支払期限後に支払われた場合は、年14.5%(1日当たり約0.04%)の  
延滞利息をお支払いいただく場合もあります。

お客さま番号	ご請求年月	ご請求額 (Charge)	お支払期限 (Due Date)
ご請求番号	2020年 6月分	2,660 円	2020年 6月30日
ご請求の内訳	金額 (円)	お知らせ	
NTT西日本ご利用分 (合計)	2,660 2,660	詳細については、「ご利用料金内訳書」をご覧ください。	

社用コード 07022

## ご利用料金内訳書

お客さま番号

料金内訳名	金額 (円)	税区分	ご利用期間等のお知らせ
【NTT西日本ご利用分】			
回線使用料(基本料)(事務用)	2,400	合算	5月1日~5月31日
ダイヤル通話料	17	合算	5月1日~5月31日。なお前月分は8円でした。
ユニバーサルサービス料	2	合算	1番号分のご請求となります。
消費税相当額	241		
(内訳) 消費税相当額(合算分)	(241)		合算表示の料金を合計した2,419円に10%を乗じて算出しています。
(合計)	2,660		35

# 会派FAX代支払証明書

2020年7月分請求額 ￥ 2,776 円

請求対象者 6 人

1人あたりのFAX代	￥	463 円
*但したかのFAX代は ￥ 461 円とする		

## 請求書コピー



西日本電信電話株式会社  
兵庫支店

662-0918

西宮市六湛寺町10-3

TEL (無料) 0120-747488

送付先: 〒812-0012

福岡市博多区 博多駅中央街

博多郵便局 私書箱112号

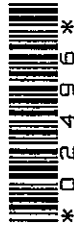

議会事務棟内  
会派・ぜんしん 様



社用コード 101001211002 02510 02496 00\*

NTT西日本料金請求書  
(NTTWEST-BILL)

\*電話番号をお確かめのうえ、お間違のないようお願いいたします。

料金お問合せ先 (無料)	0120-747488
<small>*営業時間: 午前9時~午後5時(土曜・日曜・祝日・年末年始(12月29日~1月3日)は除きます。) *携帯電話・PHSからもご利用いただけます。</small>	
電話のご注文・お問合せは局番なしの「116」へ(無料)	携帯電話・PHSからは 0800-2000116へ(無料)
電話の故障は局番なしの「113」へ(無料)	携帯電話・PHSからは 0120-444113へ(無料)
フレッツサービス・ひかり電話に関するご注文・お問合せは	0120-116116へ(無料)
フレッツサービス・ひかり電話に関する故障は	0120-248995へ(無料)

2020年 7月 16日発行

日ごろ、NTT西日本をご利用いただきましてありがとうございます。  
裏面のお支払場所にこの請求書をご持参のうえ、お支払いください。  
ご利用料金の内訳については、裏面をご覧ください。  
※お支払期限後に支払われた場合は、年14.5%(1日当たり約0.04%)の  
延滞利息をお支払いいただく場合があります。

お客さま番号 ご請求番号	ご請求年月 2020年 7月分	ご請求額 (Charge) 2,776 円	お支払期限 (Due Date) 2020年 7月 31日
ご請求の内訳	金額 (円)	お知らせ	
NTT西日本ご利用分 (合計)	2,776 2,776	詳細については、「ご利用料金内訳書」をご覧ください。	

●お支払い方法についてクレジットカード決済へ変更される場合は、右のQRコードをスマートフォン等で読み取り申込みフォームへお進みください。  
 ※インターネット接続費用はご利用者自身の負担です。正常に読み取りできない場合は、下記URLをパソコンからご覧ください。  
<http://www.ntt-west.co.jp/denwa/charge/payment/payment.html>  
 ※お手続きには1~2ヶ月ほど要します。完了までの間は請求書でのお支払いとなります。予めご了承ください。  
 ※今回の請求書のお支払いはクレジットカードでの引き落としができませんので、裏面のお支払い場所にこの請求書をご持参のうえ、お支払いください。



↓下の部分を切り取り、裏面の各お支払場所にてお支払い願います。<切り取り線>

(様式7)

# 領 収 書 等 貼 付 用 紙

整理番号	5-5
項 目 ※該当する項目 一つに☑する	<input type="checkbox"/> 1:調査研究費 <input type="checkbox"/> 2:研修・会議費 <input type="checkbox"/> 3:広報・広聴費 <input type="checkbox"/> 4:資料購入費 <input checked="" type="checkbox"/> 5:交通・通信費 <input type="checkbox"/> 6:人件費 <input type="checkbox"/> 7:事務費 <input type="checkbox"/> 8:事務所費
備 考 (按分率等)	1/3

支出年月日                      年      月      日



本多石油 株式会社 (西宮)  
甲子園  
兵庫県西宮市  
若草町1丁目3番14号  
TEL:0798-47-6154    SS:40219-14296

## 領収書

2020年07月25日 16:28    伝票No.0105  
取引通番 6569

特別会員 様  
現金会員 \*

0120-00 4734  
レギュラーガソリン 外P05    ¥5141  
数量                      39.00L  
単価                      @131.81

小計                                      ¥5141  
消費税 (対象    ¥5141)                      ¥514

**合計                                      ¥5,655**

釣銭 1万:4345                      6千: 345  
4:0000000-0:0000000

係員: 02  
処理日付: 2020/07/25 4734-4734  
100取引  
領収書にかえさせていただきます。

1885円

16



本多石油 株式会社 (西宮)  
甲子園  
兵庫県西宮市  
若草町1丁目3番14号  
TEL:0798-47-6154    SS:40219-14296

## 領収書

2020年08月07日 18:31    伝票No.0234  
取引通番 9022

特別会員 様  
現金会員 \*

0120-00 9078  
レギュラーガソリン 外P05    ¥5272  
数量                      40.00L  
単価                      @131.81

小計                                      ¥5272  
消費税 (対象    ¥5272)                      ¥527

**合計                                      ¥5,799**

釣銭 1万:4201                      6千: 201  
4:0000000-0:0000000

係員: 02  
処理日付: 2020/08/07 9078-9078  
100取引  
領収書にかえさせていただきます。

1933円

18

- ※ 重ねないで4隅をのりづけし、必要記載事項を消さないように注意してください。
- ※ この用紙に貼りきれない場合は、2枚目以降、別紙 (白紙等) を使用することも可とします。
- ※ 領収書の横に領収書番号を記入してください。
- ※ 整理番号欄は、必要に応じて適宜使用してください。

# 会派FAX代支払証明書

2020.7 月分請求額 ￥ 2,653 円

請求対象者 6 人

1人あたりのFAX代	￥	442 円
*但したかののFAX代は ￥ 443 円とする		

## 請求書コピー



西日本電信電話株式会社  
兵庫支店

662-0918

西宮市六湛寺町10-3

TEL 0120-747488

選付先: 〒812-0012  
福岡市博多区 博多駅中央街  
博多郵便局 私書箱112号

議会事務棟内  
会派・ぜんしん 様

社用  
コード  
101001211002 06574 06545 00\*  
NTT西日本料金請求書  
(NTTWEST-Bill)



※電話番号をお確かめのうえ、お間違えのないようお願いいたします。

料金お問合せ先 (無料)  
**0120-747488**

※営業時間: 午前9時~午後5時 土曜・日曜・祝日・年末年始(12月29日~1月3日)は除きます。  
※携帯電話: PHSからもご利用いただけます。

電話のご注文・お問合せは局番なしの「116」へ(無料) 携帯電話・PHSからは 0800-2000116へ(無料)

電話の故障は局番なしの「113」へ(無料) 携帯電話・PHSからは 0120-444113へ(無料)

フレッツサービス・ひかり電話に関するご注文・お問合せは 0120-116116へ(無料)

フレッツサービス・ひかり電話に関する故障は 0120-248995へ(無料)

2020年 8月 17日発行

日ごろ、NTT西日本をご利用いただきましてありがとうございます。  
裏面のお支払場所にご請求書をご持参のうえ、お支払いください。  
ご利用料金の内訳については、裏面をご覧ください。  
※お支払期限後に支払われた場合は、年14.5%(1日当たり約0.04%)の  
延滞利息をお支払いいただく場合もあります。

お客さま番号	ご請求年月	ご請求額 (Charge)	お支払期限 (Due Date)
ご請求番号	2020年 8月分	2,653 円	2020年 8月 31日

ご請求の内訳	金額 (円)	お知らせ
NTT西日本ご利用分 (合計)	2,653 2,653	詳細については、「ご利用料金内訳書」をご覧ください。

●お支払い方法についてクレジットカード決済へ変更される場合は、右のQRコードをスマートフォン等で読み取り申込みフォームへお進みください。  
 ※インターネット接続費用はご利用者自身の負担です。正常に読み取りできない場合は、下記URLをパソコンからご覧ください。  
<http://www.ntt-west.co.jp/denwa/charge/payment/payment.html>  
 ※お手続きには1~2ヶ月ほど要します。完了までの間は請求書でのお支払いとなります。予めご了承ください。  
 ※今回の請求書のお支払いはクレジットカードでの引き落としができませんので、裏面のお支払い場所にご持参のうえ、お支払いください。



下の部分を切り取り、裏面の各お支払場所にてお支払い願います。 <切り取り線>

## ご利用料金内訳書

料金内訳名	金額 (円)	税区分	ご利用期間等のお知らせ
【NTT西日本ご利用分】			
回線使用料 (基本料) (事務用)	2,400	合算	7月 1日~ 7月31日
ダイヤル通話料	10	合算	7月 1日~ 7月31日。なお前月分は122円でした。
ユニバーサルサービス料	2	合算	1番号分のご請求となります。
消費税相当額	241		
(内訳) 消費税相当額 (合算分)	(241)		合算表示の料金を合計した2,412円に10%を乗じて算出しています。
<b>合計</b>	<b>2,653</b>		



# 会派FAX代支払証明書

2020.8 月分請求額 ￥ 2,664 円

請求対象者 6 人

1人あたりのFAX代 ￥ 444 円

## 請求書コピー



西日本電信電話株式会社  
兵庫支店

662-0918

西宮市六湛寺町10-3

TEL 0120-747488

(無料)

選付先: 千812-0012

福岡市博多区 博多駅中央街

博多郵便局 私書箱112号

議会事務棟内

会派・ぜんしん 様

社用 101001211002 03319 03306 00\*

NTT西日本料金請求書  
(NTTWEST-Bill)



担当者の手帳宛延にふる延滞利息 ¥25- を含むため、  
当該金額を差し引いた ¥2,664- にて計上、

\*電話番号をお確かめのうえ、お間違のないようお願いいたします。

2020年 9月 17日発行

日ごろ、NTT西日本をご利用いただきましてありがとうございます。  
裏面のお支払場所にこの請求書をご持参のうえ、お支払いください。  
ご利用料金の内訳については、裏面をご覧ください。  
※お支払期限後に支払われた場合は、年14.5%(1日当たり約0.04%)の  
延滞利息をお支払いいただく場合もあります。

料金お問合せ先 (無料)  
**0120-747488**  
※営業時間: 午前9時~午後5時(土曜・日曜・祭日・年末年始(12月29日~1月3日)は除きます。  
※携帯電話: PHSからもご利用いただけます。

電話のご注文・お問合せは局番なしの「116」へ(無料) 携帯電話・PHSからは 0800-2000116へ(無料)  
電話の故障は局番なしの「113」へ(無料) 携帯電話・PHSからは 0120-444113へ(無料)  
スレッツサービス・ひかり電話に関するご注文・お問合せは 0120-116116へ(無料)  
フレッツサービス・ひかり電話に関する故障は 0120-248995へ(無料)

お客さま番号 ご請求番号	ご請求年月 2020年 9月分	ご請求額 (Charge) 2,689 円	お支払期限 (Due Date) 2020年 9月 30日
-----------------	--------------------	--------------------------	----------------------------------

ご請求の内訳	金額 (円)	お知らせ
NTT西日本ご利用分 (合計)	2,689 2,689	詳細については、「ご利用料金内訳書」をご覧ください。

●お支払い方法についてクレジットカード決済へ変更される場合は、右のQRコードをスマートフォン等で読み取り申込みフォームへお進みください。  
※インターネット接続費用はご利用者自身の負担です。正常に読み取りできない場合は、下記URLをパソコンからご覧ください。  
<http://www.ntt-west.co.jp/denwa/charge/payment/payment.html>  
※お手続きには1~2ヶ月ほど要します。完了までの間は請求書でのお支払いとなります。予めご了承ください。  
※今回の請求書のお支払いはクレジットカードでの引き落としができませんので、裏面のお支払い場所にご持参のうえ、お支払いください。



下の部分を切り取り、裏面の各お支払場所にてお支払い願います。 <切り取り線>

社用コード

## ご利用料金内訳書

お客さま番号

料金内訳名	金額 (円)	税区分	ご利用期間等のお知らせ
【NTT西日本ご利用分】			
回線使用料(基本料)(事務用)	2,400	合算	8月 1日~ 8月31日
ダイヤル通話料	20	合算	8月 1日~ 8月31日。なお前月分は10円でした。
ユニバーサルサービス料	2	合算	1番号分のご請求となります。
電話料金等延滞利息	25	非対象等	7月分の延滞利息です。
消費税相当額	242		
(内訳) 消費税相当額 (合算分)	(242)		合算表示の料金を合計した2,422円に10%を乗じて算出しています。
<b>合計</b>	<b>2,689</b>		

② - ① = 2,664



# 会派FAX代支払証明書

2020.9 月分請求額 ￥ 2,642 円

請求対象者 6 人

1人あたりのFAX代	￥	440 円
*但したかののFAX代は ￥ 442 円とする		

## 請求書コピー

**NTT西日本** | 西日本電信電話株式会社  
兵庫支店

TEL 0120-747488

送付先: 〒812-0012

福岡市博多区 博多駅中央街

博多郵便局 私書箱112号

社用コード 101001211002 07042 07012 00\*

NTT西日本料金請求書  
(NTTWEST-Bill)

662-0918

西宮市六湛寺町10-3

議会事務棟内  
会派・ぜんしん 様



※電話番号をお確かめのうえ、お間違えのないようお願いいたします。

料金お問合せ先 (無料)	0120-747488
※営業時間: 午前9時~午後5時、土曜・日曜・年末年始(12月29日~1月3日)は除きます。 ※携帯電話: PHSからもご利用いただけます。	
電話のご注文・お問合せは局番なしの「116」へ(無料)	携帯電話・PHSからは 0800-2000116へ(無料)
電話の故障は局番なしの「113」へ(無料)	携帯電話・PHSからは 0120-444113へ(無料)
フレッツサービス・ひかり電話に関するご注文・お問合せは 0120-116116へ(無料)	
フレッツサービス・ひかり電話に関する故障は 0120-248995へ(無料)	

2020年10月19日発行

日ごろ、NTT西日本をご利用いただきましてありがとうございます。  
裏面のお支払場所にこの請求書をご持参のうえ、お支払いください。  
ご利用料金の内訳については、裏面をご覧ください。  
※お支払期限後に支払われた場合は、年14.5%(1日当たり約0.04%)の  
延滞利息をお支払いいただく場合もあります。

お客さま番号 ( )	ご請求年月	ご請求額 (Charge)	お支払期限 (Due Date)
ご請求番号 ( )	2020年10月分	2,642 円	2020年11月 2日

ご請求の内訳	金額 (円)	お知らせ
NTT西日本ご利用分 (合計)	2,642 2,642	詳細については、「ご利用料金内訳書」をご覧ください。

●お支払い方法についてクレジットカード決済へ変更される場合は、右のQRコードをスマートフォン等で読み取り申込みフォームへお進みください。  
※インターネット接続費用はご利用者自身の負担です。正常に読み取りできない場合は、下記URLをパソコンからご覧ください。  
<http://www.ntt-west.co.jp/denwa/charge/payment/payment.html>  
※お手続きには1~2ヶ月ほど要します。完了までの間は請求書でのお支払いとなります。予めご了承ください。  
※今回の請求書のお支払いはクレジットカードでの引き落としができませんので、裏面のお支払い場所にこの請求書をご持参のうえ、お支払いください。



↓下の部分を切り取り、裏面の各お支払場所にてお支払い願います。<切り取り線>

## ご利用料金内訳書

料金内訳名	金額 (円)	税区分	ご利用期間等のお知らせ
【NTT西日本ご利用分】			
回線使用料 (基本料) (事務用)	2,400	合算	9月 1日~ 9月30日 1番号分のご請求となります。 合算表示の料金を合計した2,402円に10%を乗じて算出しています。
ユニバーサルサービス料	2	合算	
消費税相当額 (内訳) 消費税相当額 (合算分)	240 (240)		
(合計)	2,642		

(様式7)

# 領収書等貼付用紙

整理番号	5-10
項目 ※該当する項目 一つに☑する	<input type="checkbox"/> 1:調査研究費 <input type="checkbox"/> 2:研修・会議費 <input type="checkbox"/> 3:広報・広聴費 <input type="checkbox"/> 4:資料購入費 <input checked="" type="checkbox"/> 5:交通・通信費 <input type="checkbox"/> 6:人件費 <input type="checkbox"/> 7:事務費 <input type="checkbox"/> 8:事務所費
備考 (按分率等)	1/3

支出年月日                      年           月           日



本多石油 株式会社 (西宮)  
甲子園  
兵庫県西宮市  
若草町1丁目3番14号  
TEL:0798-47-6154    SS:40219-14296

## 領収書

2020年10月25日 18:59    伝票No.0216  
取引通番 7915

特別会員 \_\_\_\_\_ 様  
現金会員 \_\_\_\_\_ \*

0120-00 3133  
レギュラーガソリン 外P05    ¥6298  
数量                      47.78L  
単価                      @131.81

小計                                      ¥6298  
消費税(対象    ¥6298)                      ¥630

**合計                      ¥6,928**

釣銭 1万:3072                      7千: 72  
4:0000000-0:0000000

係員: \_\_\_\_\_ 02  
処理日付: 2020/10/25 3133-3133  
100取引  
領収書にかえさせていただきます。

23

2309円



本多石油 株式会社 (西宮)  
甲子園  
兵庫県西宮市  
若草町1丁目3番14号  
TEL:0798-47-6154    SS:40219-14296

## 領収書

2020年11月29日 17:47    伝票No.0292  
取引通番 9206

パイパイ \_\_\_\_\_ 様  
現金会員                      車番00001

0120-00 4676  
レギュラーガソリン 外P04    ¥4745  
数量                                      36.00L  
単価                                      @131.81

小計                                      ¥4745  
消費税(対象    ¥4745)                      ¥475

**合計                      ¥5,220**

釣銭 1万:4780                      6千: 780  
有効期限 99年12月

カード車番0001 4:0000000-0:0000000  
係員: \_\_\_\_\_ 01  
処理日付: 2020/11/29 4676-4676  
100取引  
領収書にかえさせていただきます。

25

1740円

- ※ 重ねないで4隅をのりづけし、必要記載事項を消さないように注意してください。
- ※ この用紙に貼りきれない場合は、2枚目以降、別紙(白紙等)を使用することも可とします。
- ※ 領収書の横に領収書番号を記入してください。
- ※ 整理番号欄は、必要に応じて適宜使用してください。

# 会派FAX代支払証明書

2020.10 月分請求額 ￥ 2,675 円

請求対象者 6 人

1人あたりのFAX代	¥	446 円
*但したかのFAX代は	¥	445 円とする

請求書コピー



西日本電信電話株式会社  
兵庫支店

662-0918

西宮市六湛寺町10-3

TEL (無料) 0120-747488

還付先: 〒812-0012

福岡市博多区 博多駅中央街

博多郵便局 私書箱112号

議会事務棟内  
会派・ぜんしん 様

社用コード 101001211002 03802 03783 00\*

NTT西日本料金請求書  
(NTTWEST-Bill)

※電話番号をお確かめのうえ、お間違えのないようお願いいたします。

料金お問合せ先	(無料)
<b>0120-747488</b>	
※営業時間: 午前9時~午後5時 土曜・日曜・夜日・年末年始(12月29日~1月3日)は除きます。	
※携帯電話: PHSからもご利用いただけます。	
電話のご注文・お問合せは局番なしの「116」へ(無料)	携帯電話・PHSからは 0800-2000116へ(無料)
電話の故障は局番なしの「113」へ(無料)	携帯電話・PHSからは 0120-444113へ(無料)
フレッツサービス・ひかり電話に関するご注文・お問合せは	0120-116116へ(無料)
フレッツサービス・ひかり電話に関する故障は	0120-248995へ(無料)

2020年11月16日発行

日ごろ、NTT西日本をご利用いただきましてありがとうございます。  
裏面のお支払場所にご請求書をご持参のうえ、お支払いください。  
ご利用料金の内訳については、裏面をご覧ください。  
※お支払期限後に支払われた場合は、年14.5%(1日当たり約0.04%)の  
延滞利息をお支払いいただく場合もあります。

お客さま番号	ご請求年月	ご請求額 (Charge)	お支払期限 (Due Date)
ご請求番号	2020年11月分	2,675 円	2020年11月30日

ご請求の内訳	金額 (円)	お知らせ
NTT西日本ご利用分 (合計)	2,675 2,675	詳細については、「ご利用料金内訳書」をご覧ください。

●お支払い方法についてクレジットカード決済へ変更される場合は、右のQRコードをスマートフォン等で読み取り申込みフォームへお進みください。  
※インターネット接続費用はご利用者自身の負担です。正常に読み取りできない場合は、下記URLをパソコンからご覧ください。  
<http://www.ntt-west.co.jp/denwa/charge/payment/payment.html>  
※お手続きには1~2ヶ月ほど要します。完了までの間は請求書でのお支払いとなります。予めご了承ください。  
※今回の請求書のお支払いはクレジットカードでの引き落としができませんので、裏面のお支払い場所にご請求書をご持参のうえ、お支払いください。



以下の部分を切り取り、裏面の各お支払場所にてお支払い願います。 <切り取り線>

社用コード XXXXXXXXXX **ご利用料金内訳書** お客さま番号 XXXXXXXXXX

料金内訳名	金額 (円)	税区分	ご利用期間等のお知らせ
【NTT西日本ご利用分】			
回線使用料 (基本料) (事務用)	2,400	合算	10月 1日~10月31日
ダイヤル通話料	30	合算	10月 1日~10月31日。なお前月分は0円でした。
ユニバーサルサービス料	2	合算	1番号分のご請求となります。
消費税相当額	243		
(内訳) 消費税相当額 (合算分)	(243)		合算表示の料金を合計した2,432円に10%を乗じて算出しています。
(合計)	2,675		43

# 会派FAX代支払証明書

2020.11 月分請求額 ￥ 2,718 円

請求対象者 6 人

1人あたりのFAX代 ￥ 453 円

## 請求書コピー

**NTT西日本** | 西日本電信電話株式会社  
兵庫支店

TEL 0120-747488

(無料) 選付先: 千812-0012

福岡市博多区 博多駅中央街

博多郵便局 私書箱112号

社用コード 101001211002 07622 07592 00\*

NTT西日本料金請求書  
(NTTWEST-Bill)

662-0918

西宮市六湛寺町10-3

議会事務棟内  
会派・ぜんしん 様



2020年12月17日発行

日ごろ、NTT西日本をご利用いただきましてありがとうございます。  
裏面のお支払場所にご請求書をご持参のうえ、お支払いください。  
ご利用料金の内訳については、裏面をご覧ください。  
※お支払期限後に支払われた場合は、年14.5%(1日当たり約0.04%)の  
延滞利息をお支払いいただく場合もあります。

※電話番号をお確かめのうえ、お間違えのないようお願いいたします。

料金お問合せ先 (無料)	0120-747488
※営業時間: 午前9時~午後5時 土曜・日曜・祝日・年末年始(12月29日~1月3日)は除きます。	
※携帯電話: PHSからもご利用いただけます。	
電話のご注文・お問合せは局番なしの「116」へ(無料)	携帯電話・PHSからは0800-2000116へ(無料)
電話の故障は局番なしの「113」へ(無料)	携帯電話・PHSからは0120-444113へ(無料)
フレッツサービス・ひかり電話に関するご注文・お問合せは	0120-116116へ(無料)
フレッツサービス・ひかり電話に関する故障は	0120-248995へ(無料)

お客さま番号	ご請求年月	ご請求額 (Charge)	お支払期限 (Due Date)
ご請求番号	2020年12月分	2,718 円	2021年1月4日

ご請求の内訳	金額 (円)	お知らせ
NTT西日本ご利用分 (合計)	2,718 2,718	詳細については、「ご利用料金内訳書」をご覧ください。

●お支払い方法についてクレジットカード決済へ変更される場合は、右のQRコードをスマートフォン等で読み取り申込みフォームへお進みください。  
※インターネット接続費用はご利用者自身の負担です。正常に読み取りできない場合は、下記URLをパソコンからご覧ください。  
<http://www.ntt-west.co.jp/denwa/charge/payment/payment.html>  
※お手続きには1~2ヶ月ほど要します。完了までの間は請求書でのお支払いとなります。予めご了承ください。  
※今回の請求書のお支払いはクレジットカードでの引き落としができませんので、裏面のお支払い場所にご請求書をご持参のうえ、お支払いください。



↓下の部分を切り取り、裏面の各お支払場所にてお支払い願います。<切り取り線>

社用コード

## ご利用料金内訳書

お客さま番号

料金内訳名	金額 (円)	税区分	ご利用期間等のお知らせ
【NTT西日本ご利用分】			
回線使用料(基本料) (事務用)	2,400	合算	11月1日~11月30日
ダイヤル通話料	69	合算	11月1日~11月30日。なお前月分は30円でした。
ユニバーサルサービス料	2	合算	1番号分のご請求となります。
消費税相当額	247		
(内訳) 消費税相当額 (合算分)	(247)		合算表示の料金を合計した2,718円に10%を乗じて算出しています。
(合計)	2,718		44

(様式7)

# 領 収 書 等 貼 付 用 紙

整理番号	5-13
項 目 ※該当する項目 一つに☑する	<input type="checkbox"/> 1:調査研究費 <input type="checkbox"/> 2:研修・会議費 <input type="checkbox"/> 3:広報・広聴費 <input type="checkbox"/> 4:資料購入費 <input checked="" type="checkbox"/> 5:交通・通信費 <input type="checkbox"/> 6:人件費 <input type="checkbox"/> 7:事務費 <input type="checkbox"/> 8:事務所費
備 考 (按分率等)	1/3

支出年月日                      年           月           日



本多石油 株式会社 (西宮)  
甲子園  
兵庫県西宮市  
若草町1丁目3番14号  
TEL:0798-47-6154    SS:40219-14296

## 領収書

2020年12月30日 10:01    伝票No.0047  
取引通番 5176

特別会員 \_\_\_\_\_ 様  
現金会員 \_\_\_\_\_ \*

0120-00	5595		
レギュラーガソリン	外P01		¥5931
数量	45.00L		
単価	@131.81		

小計		¥5931
消費税 (対象)	¥5931)	¥593

**合計                      ¥6,524**

釣銭 1万:3476                      7千: 476  
4:0000000-0:0000000  
係員: \_\_\_\_\_ 01  
処理日付: 2020/12/30 5595-5595  
100取引  
領収書にかえさせていただきます。

2174円                      27



本多石油 株式会社 (西宮)  
甲子園  
兵庫県西宮市  
若草町1丁目3番14号  
TEL:0798-47-6154    SS:40219-14296

## 領収書

2021年01月12日 15:50    伝票No.0126  
取引通番 7206

特別会員 \_\_\_\_\_ 様  
現金会員 \_\_\_\_\_ \*

0120-00	9414		
レギュラーガソリン	外P05		¥4613
数量	35.00L		
単価	@131.81		

小計		¥4613
消費税 (対象)	¥4613)	¥461

**合計                      ¥5,074**

釣銭 1万:4926                      6千: 926  
4:0000000-0:0000000  
係員: \_\_\_\_\_ 02  
処理日付: 2021/01/12 9414-9414  
100取引  
領収書にかえさせていただきます。

1691円                      29

- ※ 重ねないで4隅をのりづけし、必要記載事項を消さないように注意してください。
- ※ この用紙に貼りきれない場合は、2枚目以降、別紙(白紙等)を使用することも可とします。
- ※ 領収書の横に領収書番号を記入してください。
- ※ 整理番号欄は、必要に応じて適宜使用してください。

# 会派FAX代支払証明書

2020.12 月分請求額 ￥ 2,679 円

請求対象者 6 人

1人あたりのFAX代	￥	447 円
*但したかののFAX代は	￥	444 円とする

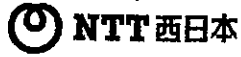

西日本電信電話株式会社  
兵庫支店

662-0918

西宮市六湛寺町10-3

TEL (基本料) 0120-747488

送付先: 〒812-0012

福岡市博多区 博多駅中央街

博多郵便局 私書箱112号

議会事務棟内  
会派・ぜんしん 様

社用コード 101001211002 03157 03146 00\*

NTT西日本料金請求書  
(NTTWEST-Bill)

\*電話番号をお確かめのうえ、お間違えのないようお願いいたします。

料金お問合せ先 (無料)  
**0120-747488**

\*営業時間: 午前9時~午後5時・土曜・日曜・祝日・年末年始(12月29日~1月3日)は除きます。  
\*携帯電話: PHSからもご利用いただけます。

電話のご注文・お問合せは局番なしの「116」へ(無料) 携帯電話・PHSからは 0800-2000116へ(無料)

電話の故障は局番なしの「113」へ(無料) 携帯電話・PHSからは 0120-444113へ(無料)

フレッツサービス・ひかり電話に関するご注文・お問合せは 0120-116116へ(無料)

フレッツサービス・ひかり電話に関する故障は 0120-248995へ(無料)

2021年 1月18日発行

日ごろ、NTT西日本をご利用いただきましてありがとうございます。  
裏面のお支払場所にご請求書をご持参のうえ、お支払いください。  
ご利用料金の内訳については、裏面をご覧ください。  
※お支払期限後に支払われた場合は、年14.5%(1日当たり約0.04%)の  
延滞利息をお支払いいただく場合もあります。

お客さま番号	ご請求年月	ご請求額 (Charge)	お支払期限 (Due Date)
ご請求番号	2021年 1月分	2,679 円	2021年 2月 1日

ご請求の内訳	金額 (円)	お知らせ
NTT西日本ご利用分 (合計)	2,679 2,679	詳細については、「ご利用料金内訳書」をご覧ください。

●お支払い方法についてクレジットカード決済へ変更される場合は、右のQRコードをスマートフォン等で読み取り申込みフォームへお進みください。  
 ※インターネット接続費用はご利用者自身の負担です。正常に読み取りできない場合は、下記URLをパソコンからご覧ください。  
<http://www.ntt-west.co.jp/denwa/charge/payment/payment.html>  
 ※お手続きには1~2ヶ月ほど要します。完了までの間は請求書でのお支払いとなります。予めご了承ください。  
 ※今回の請求書のお支払いはクレジットカードでの引き落としができませんので、裏面のお支払場所にご持参のうえ、お支払いください。



下の部分を切り取り、裏面の各お支払場所にてお支払い願います。 <切り取り線>

社用コード [ ] **ご利用料金内訳書** お客さま番号 [ ]

料金内訳名	金額 (円)	税区分	ご利用期間等のお知らせ
【NTT西日本ご利用分】			
回線使用料 (基本料) (事務用)	2,400	合算	12月 1日~12月31日
ダイヤル通話料	34	合算	12月 1日~12月31日。なお前月分は69円でした。
ユニバーサルサービス料	2	合算	1番号分のご請求となります。
消費税相当額	243		
(内訳) 消費税相当額 (合算分)	(243)		合算表示の料金を合計した2,436円に10%を乗じて算出しています。
(合計)	2,679		46

# 会派FAX代支払証明書

2021.1 月分請求額 ￥ 2,643 円

請求対象者 6 人

1人あたりのFAX代	￥	440 円
*但したかののFAX代は	￥	443 円とする



西日本電信電話株式会社  
兵庫支店

662-0918

西宮市六瀬寺町10-3

TEL (無料) 0120-747488

選付先: 千812-0012

福岡市博多区 博多駅中央街

博多郵便局 私書箱112号

議会事務棟内  
会派・ぜんしん 様

社用 101001211002 08074 08044 00\*

コード NTT西日本料金請求書  
(NTTWEST-Bill)

\*電話番号をお確かめのうえ、お間違えないようお願いいたします。

料金お問合せ先	(無料)
<b>0120-747488</b>	
<small>*営業時間: 午前9時~午後5時(土曜・日曜・祝日・年末年始(12月29日~1月3日))は除きます。 *携帯電話・PHSからもご利用いただけます。</small>	
電話のご注文・お問合せは局番なしの「116」へ(無料)	携帯電話・PHSからは 0800-2000116へ(無料)
電話の故障は局番なしの「113」へ(無料)	携帯電話・PHSからは 0120-444113へ(無料)
フレッツサービス・ひかり電話に関するご注文・お問合せは	0120-116116へ(無料)
フレッツサービス・ひかり電話に関する故障は	0120-248995へ(無料)

2021年 2月 15日発行

日ごろ、NTT西日本をご利用いただきましてありがとうございます。  
裏面のお支払場所にご請求書をご持参のうえ、お支払いください。  
ご利用料金の内訳については、裏面をご覧ください。  
※お支払期限後に支払われた場合は、年14.5%(1日当たり約0.04%)の  
延滞利息をお支払いいただく場合もあります。

お客さま番号	ご請求年月	ご請求額 (Charge)	お支払期限 (Due Date)
ご請求番号	2021年 2月分	2,643 円	2021年 3月 1日

ご請求の内訳	金額 (円)	お知らせ
NTT西日本ご利用分 (合計)	2,643 2,643	詳細については、「ご利用料金内訳書」をご覧ください。

●お支払い方法についてクレジットカード決済へ変更される場合は、右のQRコードをスマートフォン等で読み取り申込みフォームへお進みください。  
※インターネット接続費用はご利用者自身の負担です。正常に読み取りできない場合は、下記URLをパソコンからご覧ください。  
<http://www.ntt-west.co.jp/denwa/charge/payment/payment.html>  
※お手続きには1~2ヶ月ほど要します。完了までの間は請求書でのお支払いとなります。予めご了承ください。  
※今回の請求書のお支払いはクレジットカードでの引き落としができませんので、裏面のお支払い場所にご請求書をご持参のうえ、お支払いください。  
下の部分を切り取り、裏面の各お支払場所にてお支払い願います。 <切り取り線>



社用コード

## ご利用料金内訳書

お客さま番号

料金内訳名	金額 (円)	税区分	ご利用期間等のお知らせ
【NTT西日本ご利用分】			
回線使用料 (基本料) (事務用)	2,400	合算	1月 1日 ~ 1月31日
ユニバーサルサービス料	3	合算	1番号分のご請求となります。
消費税相当額	240		
(内訳) 消費税相当額 (合算分)	(240)		合算表示の料金を合計した2,403円に10%を乗じて算出しています。
(合計)	2,643		47





# 会派FAX代支払証明書

2021.2 月分請求額 ￥ 2,665 円

請求対象者 6 人

1人あたりのFAX代	￥	444 円
* 但したかのFAX代は ￥ 445 円とする		

## 請求書コピー

662-0918  
西宮市六湛寺町10-3

議会議務棟内  
会派・ぜんしん 様



西日本電信電話株式会社  
兵庫支店

TEL (無料) 0120-747488

〒812-0012  
福岡市博多区 博多駅中央街  
博多郵便局 私書箱112号

社用コード 101001211002 04591 04569 00\*  
NTT西日本料金請求書  
(NTTWEST-Bill)

2021年 3月 17日発行

日ごろ、NTT西日本をご利用いただきましてありがとうございます。  
裏面のお支払場所にご持参のうえ、お支払いください。  
ご利用料金の内訳については、裏面をご覧ください。  
※お支払期限後に支払われた場合は、年14.5%(1日当たり約0.04%)の  
延滞利息をお支払いいただく場合もあります。

※電話番号をお確かめのうえ、お間違えのないようお願いいたします。

料金お問合せ先 (無料)  
**0120-747488**

※営業時間：午前9時～午後5時・土曜・日曜・年末年始(12月29日～1月3日)は除きます。  
※携帯電話：PHSからもご利用いただけます。

電話のご注文・お問合せは局番なしの「116」へ(無料) 携帯電話・PHSからは 0800-2000116へ(無料)

電話の故障は局番なしの「113」へ(無料) 携帯電話・PHSからは 0120-444113へ(無料)

フレッツサービス・ひかり電話に関するご注文・お問合せは 0120-116116へ(無料)

フレッツサービス・ひかり電話に関する故障は 0120-248995へ(無料)

お客様番号	ご請求年月	ご請求額 (Charge)	お支払期限 (Due Date)
ご請求番号	2021年 3月分	2,665 円	2021年 3月 31日

ご請求の内訳	金額 (円)	お知らせ
NTT西日本ご利用分 (合計)	2,665 2,665	詳細については、「ご利用料金内訳書」をご覧ください。

お支払い方法についてクレジットカード決済へ変更される場合は、右のQRコードをスマートフォン等で読み取り申込みフォームへお進みください。  
インターネット接続費用はご利用者自身の負担です。正常に読み取りできない場合は、下記URLをパソコンからご覧ください。  
<http://www.ntt-west.co.jp/denwa/charge/payment/payment.html>  
お手続きには1~2ヶ月ほど要します。完了までの間は請求書でのお支払いとなります。予めご了承ください。  
今回の請求書のお支払いはクレジットカードでの引き落としができませんので、裏面のお支払い場所にご持参のうえ、お支払いください。  
の部分を取り、裏面の各お支払場所にてお支払い願います。 <切り取り線>



社用コード [ ] **ご利用料金内訳書** お客様番号 [ ] 1 ページ

料金内訳名	金額 (円)	税区分	ご利用期間等のお知らせ
【NTT西日本ご利用分】			
回線使用料 (基本料) (事務用)	2,400	合算	2月 1日～ 2月 28日
ダイヤル通話料	20	合算	2月 1日～ 2月 28日。なお前月分は0円でした。
ユニバーサルサービス料	3	合算	1番号分のご請求となります。
消費税相当額	242		
(内訳) 消費税相当額 (合算分)	(242)		合算表示の料金を合計した2,423円に10%を乗じて算出しています。
(合計)	2,665		

5-18

34

会派FAX代支払証明書

2021.3 月分請求額 ￥ 2,673 円

請求対象者 6 人

1人あたりのFAX代	￥	446 円
*但したかののFAX代は	￥	443 円とする

請求書コピー



西日本電信電話株式会社  
兵庫支店

662-0918

西宮市六湛寺町10-3

TEL 0120-747488

(無料) 選付先: 千812-0012

福岡市博多区 博多駅中央街

博多郵便局 私書箱112号

議会事務棟内  
会派・ぜんしん 様

社用 101001211002 08403 08371 00\*

コード NTT西日本料金請求書  
(NTTWEST-Bill)

※電話番号をお確かめのうえ、お間違えのないようお願いいたします。

料金お問合せ先	(無料)
<b>0120-747488</b>	
※営業時間: 午前9時~午後5時(土曜・日曜・祝日・年末年始(12月29日~1月3日)は除きます。)	
※携帯電話・PHSからもご利用いただけます。	
電話のご注文・お問合せは局番なしの「116」へ(無料)	携帯電話・PHSからは 0800-2000116へ(無料)
電話の故障は局番なしの「113」へ(無料)	携帯電話・PHSからは 0120-444113へ(無料)
フレッツサービス・ひかり電話に関するご注文・お問合せは	0120-116116へ(無料)
フレッツサービス・ひかり電話に関する故障は	0120-248995へ(無料)

2021年 4月 15日発行

日ごろ、NTT西日本をご利用いただきましてありがとうございます。  
裏面のお支払場所にご請求書をご持参のうえ、お支払いください。  
ご利用料金の内訳については、裏面をご覧ください。  
※お支払期限後に支払われた場合は、年14.5%(1日当たり約0.04%)の  
延滞利息をお支払いいただく場合もあります。

お客さま番号 ( )	ご請求年月	ご請求額 (Charge)	お支払期限 (Due Date)
ご請求番号 ( )	2021年 4月分	2,673 円	2021年 4月 30日

ご請求の内訳	金額 (円)	お知らせ
NTT西日本ご利用分 (合計)	2,673 2,673	詳細については、「ご利用料金内訳書」をご覧ください。

●お支払い方法についてクレジットカード決済へ変更される場合は、右のQRコードをスマートフォン等で読み取り申込みフォームへお進みください。  
※インターネット接続費用はご利用者自身の負担です。正常に読み取りできない場合は、下記URLをパソコンからご覧ください。  
<http://www.ntt-west.co.jp/denwa/charge/payment/payment.html>  
※お手続きには1~2ヶ月ほど要します。完了までの間は請求書でのお支払いとなります。予めご了承ください。  
※今回の請求書のお支払いはクレジットカードでの引き落としができませんので、裏面のお支払い場所にご請求書をご持参のうえ、お支払いください。



↓下の部分を切り取り、裏面のお各支払場所にてお支払い願います。 <切り取り線>

社用コード ( )

ご利用料金内訳書

お客さま番号 ( )

1 ページ

料金内訳名	金額 (円)	税区分	ご利用期間等のお知らせ
【NTT西日本ご利用分】			
回線使用料(基本料)(事務用)	2,400	合算	3月 1日~ 3月31日
ダイヤル通話料	27	合算	3月 1日~ 3月31日。なお前月分は20円でした。
ユニバーサルサービス料	3	合算	1ヶ月分のご請求となります。
消費税相当額	243		
(内訳)消費税相当額(合算分)	(243)		合算表示の料金を合計した2,430円に1.0%を乗じて算出しています。
			50

# FAX代領収証(1)

## 電話料金等領収証 (Receipt)

ご請求番号  
 [REDACTED]

お客さま氏名  
 会派・ぜんしん様

金額  
 2020年 5月分  
 ¥2,651  
 うち、消費税相当額 241円

西日本電信電話株式会社  
 兵庫支店  
 お客さまからの  
 料金お問合せ先 (無料)  
 0120-747488

収入印紙貼付欄  
 36732  
 20.6.01  
 領収日付印  
 (お客さま)

4月分

## 電話料金等領収証 (Receipt)

ご請求番号  
 [REDACTED]

お客さま氏名  
 会派・ぜんしん様

金額  
 2020年 6月分  
 ¥2,660  
 うち、消費税相当額 241円

西日本電信電話株式会社  
 兵庫支店  
 お客さまからの  
 料金お問合せ先 (無料)  
 0120-747488

収入印紙貼付欄  
 36732  
 20.6.25  
 領収日付印  
 (お客さま)

5月分

## 電話料金等領収証 (Receipt)

ご請求番号  
 [REDACTED]

お客さま氏名  
 会派・ぜんしん様

金額  
 2020年 7月分  
 ¥2,776  
 うち、消費税相当額 252円

西日本電信電話株式会社  
 兵庫支店  
 お客さまからの  
 料金お問合せ先 (無料)  
 0120-747488

収入印紙貼付欄  
 36823  
 20.8.24  
 領収日付印  
 (お客さま)

6月分

## 電話料金等領収証 (Receipt)

ご請求番号  
 [REDACTED]

お客さま氏名  
 会派・ぜんしん様

金額  
 2020年 8月分  
 ¥2,653  
 うち、消費税相当額 241円

西日本電信電話株式会社  
 兵庫支店  
 お客さまからの  
 料金お問合せ先 (無料)  
 0120-747488

収入印紙貼付欄  
 36823  
 20.8.24  
 領収日付印  
 (お客さま)

7月分

## 電話料金等領収証 (Receipt)

ご請求番号  
 [REDACTED]

お客さま氏名  
 会派・ぜんしん様

金額  
 2020年 9月分  
 ¥2,689  
 うち、消費税相当額 242円

西日本電信電話株式会社  
 兵庫支店  
 お客さまからの  
 料金お問合せ先 (無料)  
 0120-747488

収入印紙貼付欄  
 32588  
 20.9.24  
 領収日付印  
 (お客さま)

8月分

## 電話料金等領収証 (Receipt)

ご請求番号  
 [REDACTED]

お客さま氏名  
 会派・ぜんしん様

金額  
 2020年 10月分  
 ¥2,642  
 うち、消費税相当額 240円

西日本電信電話株式会社  
 兵庫支店  
 お客さまからの  
 料金お問合せ先 (無料)  
 0120-747488

収入印紙貼付欄  
 36823  
 20.10.21  
 領収日付印  
 (お客さま)

9月分

## 電話料金等領収証 (Receipt)

ご請求番号  
 [REDACTED]

お客さま氏名  
 会派・ぜんしん様

金額  
 2020年 11月分  
 ¥2,675  
 うち、消費税相当額 243円

西日本電信電話株式会社  
 兵庫支店  
 お客さまからの  
 料金お問合せ先 (無料)  
 0120-747488

収入印紙貼付欄  
 36823  
 20.11.21  
 領収日付印  
 (お客さま)

10月分

## 電話料金等領収証 (Receipt)

ご請求番号  
 [REDACTED]

お客さま氏名  
 会派・ぜんしん様

金額  
 2020年 12月分  
 ¥2,718  
 うち、消費税相当額 247円

西日本電信電話株式会社  
 兵庫支店  
 お客さまからの  
 料金お問合せ先 (無料)  
 0120-747488

収入印紙貼付欄  
 36823  
 20.12.21  
 領収日付印  
 (お客さま)

11月分

# FAX代領収証(2)

電話料金等領収証 (Receipt)

ご請求番号  
[REDACTED]

お客さま氏名  
会派・ぜんしん 様

---

金額  
2021年 1月分  
¥2,679  
うち、消費税相当額 243円

西日本電信電話株式会社

兵庫支店  
お客さまからの  
料金お問合せ先 (無料)  
0120-747488

収入印紙貼付欄  
36823  
21.1.22  
領収日付印

(お客さま)

12月分

電話料金等領収証 (Receipt)

ご請求番号  
[REDACTED]

お客さま氏名  
会派・ぜんしん 様

---

金額  
2021年 2月分  
¥2,643  
うち、消費税相当額 240円

西日本電信電話株式会社

兵庫支店  
お客さまからの  
料金お問合せ先 (無料)  
0120-747488

収入印紙貼付欄  
36823  
21.2.18  
領収日付印

(お客さま)

1月分

電話料金等領収証 (Receipt)

ご請求番号  
[REDACTED]

お客さま氏名  
会派・ぜんしん 様

---

金額  
2021年 3月分  
¥2,665  
うち、消費税相当額 242円

西日本電信電話株式会社

兵庫支店  
お客さまからの  
料金お問合せ先 (無料)  
0120-747488

収入印紙貼付欄  
36732  
21.3.24  
領収日付印

(お客さま)

2月分

電話料金等領収証 (Receipt)

ご請求番号  
[REDACTED]

お客さま氏名  
会派・ぜんしん 様

---

金額  
2021年 4月分  
¥2,673  
うち、消費税相当額 243円

西日本電信電話株式会社

兵庫支店  
お客さまからの  
料金お問合せ先 (無料)  
0120-747488

収入印紙貼付欄  
36823  
21.4.20  
領収日付印

(お客さま)

3月分

原本はたかのしん議員の報告書に添付

(様式1)

## 項目別集計表

(令和2年度)

項目番号	項目名			
6	人件費			
年月日	内 容	支 出 額 (充 当 額)	備 考	整理番号 又は 領収書番号
R2. 4. 30	人件費 (4月分)	65,450 円	按分1/2	35
R2. 5. 29	人件費 (5月分)	69,300 円	按分1/2	36
R2. 6. 30	人件費 (6月分)	73,150 円	按分1/2	37
R2. 7. 31	人件費 (7月分)	80,850 円	按分1/2	38
R2. 8. 31	人件費 (8月分)	69,300 円	按分1/2	39
R2. 9. 29	人件費 (9月分)	61,600 円	按分1/2	40
R2. 10. 31	人件費 (10月分)	77,000 円	按分1/2	41
R2. 11. 30	人件費 (11月分)	73,150 円	按分1/2	42
R2. 12. 23	人件費 (12月分)	65,450 円	按分1/2	43
R3. 1. 30	人件費 (1月分)	57,750 円	按分1/2	44
R3. 2. 26	人件費 (2月分)	69,300 円	按分1/2	45
R3. 3. 31	人件費 (3月分)	65,450 円	按分1/2	46
		円		
		円		
		円		
		円		
		円		
		円		
		円		
合 計		827,750 円		

※ 領収書は項目別に整理し、この集計表を表紙としてください。

政務活動に関する人件費 (R2 4月1日～R3 3月31日)

4月(4月1日から30日まで)17日間  $7700 \times 17 = 130900 \div 2 = 65450$

1日(水)不登校児童生徒対策に関する政務調査

2日(木)不登校児童生徒対策に関する政務調査

3日(金)不登校児童生徒対策に関する政務調査

6日(月)不登校児童生徒対策に関する政務調査

7日(火)災害時の避難所感染症対策に関する政務調査

9日(木)災害時の避難所感染症対策に関する政務調査

10日(金)災害時の避難所感染症対策に関する政務調査

13日(月)災害時の避難所感染症対策に関する政務調査

14日(火)津波避難ビルの感染症対策に関する政務調査

16日(木)津波避難ビルの感染症対策に関する政務調査

17日(金)津波避難ビルの感染症対策に関する政務調査

21日(火)津波避難ビルの感染症対策に関する政務調査

23日(木)兵庫医科大学病院方面へ向かうバス路線に関する政務調査

24日(金)兵庫医科大学病院方面へ向かうバス路線に関する政務調査

27日(月)兵庫医科大学病院方面へ向かうバス路線に関する政務調査

28日(火)兵庫医科大学病院方面へ向かうバス路線に関する政務調査

30日（木）コロナ禍でのバスの運行状況に関する政務調査

5月（5月1日～29日まで）18日間  $7700 \times 18 = 138600 \div 2 = 69300$

1日（金）コロナ禍でのバスの運行状況に関する政務調査（小曾根線）

7日（木）コロナ禍でのバスの運行状況に関する政務調査（旧国道）

8日（金）コロナ禍でのバスの運行状況に関する政務調査（甲子園筋）

11日（月）不登校児童生徒対策に関する政務調査

12日（火）不登校児童生徒対策に関する政務調査

13日（水）武庫川の堤防強化対策に関する政務調査（堤防裏法尻の補強）

14日（木）武庫川の防災・減災対策に関する政務調査（堤防裏法尻の補強）

15日（金）武庫川の防災・減災対策に関する政務調査（堤防裏法尻の補強）

18日（月）学文中学校の外壁の老朽化に関する政務調査

19日（火）学文中学校の外壁の老朽化に関する政務調査

20日（水）学文中学校の外壁の老朽化に関する政務調査

21日（木）鳴尾防潮堤の沈下対策の進捗状況に関する政務調査

22日（金）鳴尾防潮堤の沈下対策の進捗状況に関する政務調査

25日（月）第1交差道路の交差点付近の交通安全対策に関する政務調査

26日（火）第1交差道路の交差点付近の交通安全対策に関する政務調査

27日（水）武庫川の潮止堰の撤去工事に関する政務調査

28日（木）武庫川の潮止堰の撤去工事に関する政務調査

29日（金）武庫川の潮止堰の撤去工事に関する政務調査

6月（6月1日～30日まで）19日間  $7700 \times 19 = 146300 \div 2 = 73150$

1日（月）地域小学校の正門前の交通安全対策に関する政務調査（登校時）

2日（火）地域小学校の正門前の交通安全対策に関する政務調査（下校時）

3日（水）地域小学校の通学路の交通安全対策に関する政務調査（登校時）

4日（木）地域小学校の通学路の交通安全対策に関する政務調査（下校時）

5日（金）町田川橋梁西側の歩行者自転車道の交通安全対策に関する政務調査

6日（土）町田川橋梁西側の歩行者自転車道の交通安全対策に関する政務調査

8日（月）町田川橋梁西側の歩行者自転車道の交通安全対策に関する政務調査

9日（火）阪神本線南側側道の一方通行後の交通安全対策に関する政務調査

10日（水）阪神本線南側側道の一方通行後の交通安全対策に関する政務調査

12日（金）地域小学校の中棟野外階段に関する政務調査

15日（月）地域小学校の中棟野外階段に関する政務調査

17日（水）小曾根線道路改良工事に関する政務調査

18日（木）小曾根線道路改良工事に関する政務調査

19日（金）小曾根線歩行者自転車道の交通安全対策に関する政務調査

22日（月）建築形成建築物の指定に関する政務調査



24日（水）学文本郷筋の道路改良工事に関する政務調査

25日（木）学文本郷筋の道路改良工事に関する政務調査

29日（月）学校施設の長寿命化に関する政務調査

30日（火）学校施設の長寿命化に関する政務調査

7月（7月1日～31日まで）21日間  $7700 \times 21 = 161700 \div 2 = 80850$

1日（水）早期段階の不登校児童生徒対策に関する政務調査

2日（木）早期段階の不登校児童生徒対策に関する政務調査

3日（金）武庫川治水工事の河床掘削工事に関する政務調査

6日（月）武庫川治水工事の河床掘削工事に関する政務調査

7日（火）武庫川治水工事の河床掘削工事に関する政務調査

8日（水）武庫川河口口からの河川拡幅工事に関する政務調査

9日（木）武庫川河口口からの河川拡幅工事に関する政務調査

10日（金）武庫川河口口からの河川拡幅工事に関する政務調査

13日（月）公園施設の利用と周知の課題に関する政務調査（トイレ）

14日（火）公園施設の利用と周知の課題に関する政務調査（バーベキュー）

15日（水）公園施設の利用と周知の課題に関する政務調査（ボール遊び）

16日（木）公園のバリアフリー化に関する政務調査（鳴尾地域）

17日（金）公園のバリアフリー化に関する政務調査（鳴尾地域）

- 20日（月）公園のバリアフリー化に関する政務調査（鳴尾地域）
- 21日（火）総合的な防災機能の向上に関する政務調査（公園配置）
- 22日（水）総合的な防災機能の向上に関する政務調査（公園配置）
- 27日（月）一人当たりの公園面積や敷地面積に関する政務調査
- 28日（火）一人当たりの公園面積や敷地面積に関する政務調査
- 29日（水）一人当たりの公園面積や敷地面積に関する政務調査
- 30日（木）都市公園の老朽化に関する政務調査
- 31日（金）都市公園の老朽化に関する政務調査
- 8月（8月3日～31日まで）18日間  $7700 \times 18 = 138600 \div 2 = 69300$
- 3日（月）鳴尾ウォーターワールドのコロナ禍の影響に関する政務調査
- 4日（火）鳴尾ウォーターワールドのコロナ禍の影響に関する政務調査
- 5日（水）鳴尾ウォーターワールドのコロナ禍の影響に関する政務調査
- 6日（木）鳴尾今津線道路改良工事に関する政務調査
- 7日（金）鳴尾今津線道路改良工事に関する政務調査
- 11日（火）鳴尾今津線道路改良工事に関する政務調査
- 12日（水）線状降水帯に関する政務調査（ゲリラ豪雨）
- 17日（月）線状降水帯に関する政務調査（ゲリラ豪雨）
- 18日（火）鳴尾地域の公園の禁煙に関する政務調査

19日（水）鳴尾地域の公園の禁煙に関する政務調査

20日（木）鳴尾地域の公園の禁煙に関する政務調査

21日（金）鳴尾地域の公園の禁煙に関する政務調査

24日（月）早期段階の不登校児童生徒対策に関する政務調査

25日（火）早期段階の不登校児童生徒対策に関する政務調査

26日（水）早期段階の不登校児童生徒対策に関する政務調査

27日（木）浜甲子園団地地区計画に関する政務調査

28日（金）浜甲子園団地地区計画に関する政務調査

31日（月）浜甲子園団地地区計画に関する政務調査

9月（9月1日～29日まで）16日間  $7700 \times 16 = 123200 \div 2 = 61600$

1日（火）2級河川武庫川の再度災害対策工事に関する政務調査

2日（水）2級河川武庫川の再度災害対策工事に関する政務調査

7日（月）不登校児童生徒対策に関する政務調査

8日（火）不登校児童生徒対策に関する政務調査

9日（水）不登校児童生徒対策に関する政務調査

10日（木）鳴尾今津線道路改良工事に関する政務調査

11日（金）鳴尾今津線道路改良工事に関する政務調査

14日（月）鳴尾今津線道路改良工事に関する政務調査

- 15日（火）阪神本線南側側道の交通安全対策に関する政務調査（池開町）
- 16日（水）阪神本線南側側道の交通安全対策に関する政務調査（池開町）
- 17日（木）阪神本線南側側道の交通安全対策に関する政務調査（武庫川町）
- 18日（金）鳴尾川防潮堤の沈下対策に関する政務調査
- 23日（水）鳴尾川防潮堤の沈下対策に関する政務調査
- 24日（木）災害時の津波避難ビルへの避難に関する政務調査
- 25日（金）災害時の津波避難ビルへの避難に関する政務調査
- 29日（火）第1交差道路（鳴第244号線）の交通安全対策に関する政務調査
- 10月（10月1日～31日まで）20日間  $7700 \times 20 = 154000 \div 2 = 77000$
- 1日（木）阪神甲子園駅高架下の照明設置に関する政務調査（駅北側）
- 2日（金）阪神甲子園駅高架下の照明設置に関する政務調査（駅北側）
- 5日（月）阪神甲子園駅高架下の照明設置に関する政務調査（駅南側）
- 6日（火）阪神甲子園駅高架下の照明設置に関する政務調査（駅南側）
- 8日（木）ICTを利用した不登校児童生徒対策に関する政務調査
- 9日（金）ICTを利用した不登校児童生徒対策に関する政務調査
- 12日（月）ICTを利用した不登校児童生徒対策に関する政務調査
- 13日（火）ICTを利用した不登校児童生徒対策に関する政務調査
- 15日（木）公園施設のあり方についての政務調査（市民周知）

16日（金）公園施設のあり方についての政務調査（市民周知）

19日（月）公園施設のあり方についての政務調査（市民周知）

20日（火）リゾ鳴尾浜の広場に関する政務調査

22日（木）リゾ鳴尾浜の広場に関する政務調査

23日（金）早期段階の不登校児童生徒対策に関する政務調査

26日（月）早期段階の不登校児童生徒対策に関する政務調査

27日（火）早期段階の不登校児童生徒対策に関する政務調査

28日（水）早期段階の不登校児童生徒対策に関する政務調査

29日（木）公園遊具の老朽化と点検に関する政務調査

30日（金）公園遊具の老朽化と点検に関する政務調査

31日（土）公園遊具の老朽化と点検に関する政務調査

11月（11月2日～30日まで）19日間  $7700 \times 19 = 146300 \div 2 = 73150$

2日（月）武庫川治水工事に関する政務調査（JRより北側の潮止堰）

4日（水）武庫川治水工事に関する政務調査（JRより北側の潮止堰）

5日（木）武庫川治水工事に関する政務調査（体積土砂）

6日（金）武庫川治水工事の進捗状況に関する政務調査（体積土砂上の樹木）

9日（月）災害時の津波避難ビルへの非難に関する政務調査

10日（火）災害時の津波避難ビルへの非難に関する政務調査

- 11日（水）災害時の津波避難ビルへの非難に関する政務調査
- 12日（木）武庫川堤防の住宅側補強工事に関する政務調査（小曾根町）
- 13日（金）武庫川堤防の住宅側補強工事に関する政務調査（小曾根町）
- 16日（月）武庫川堤防の住宅側補強工事に関する政務調査（小松東町）
- 17日（火）武庫川堤防の住宅側補強工事に関する政務調査（小松南町）
- 18日（水）生活道路の舗装状態に関する政務調査
- 19日（木）生活道路の舗装状態に関する政務調査
- 20日（金）武庫川サイクリングロードの安全対策に関する政務調査（看板設置）
- 24日（火）武庫川サイクリングロードの安全対策に関する政務調査（利用状況）
- 25日（水）鳴尾防潮堤の高潮対策に関する政務調査
- 26日（木）鳴尾防潮堤の高潮対策に関する政務調査
- 27日（金）鳴尾防潮堤の高潮対策に関する政務調査
- 30日（月）鳴尾防潮堤の高潮対策に関する政務調査
- 12月（12月1日～23日まで）17日間  $7700 \times 17 = 130900 \div 2 = 65450$
- 1日（火）小曾根線のバス停のベンチ設置に関する政務調査
- 2日（水）小曾根線のバス停のベンチ設置に関する政務調査
- 3日（木）小曾根線の第2道路改良工事に関する政務調査
- 4日（金）小曾根線の第2道路改良工事に関する政務調査

7日（月）名神湾岸道路連絡線に関する政務調査

8日（火）名神湾岸道路連絡線に関する政務調査

9日（水）鳴尾競馬場線の道路改良工事に関する政務調査

10日（木）鳴尾競馬場線の道路改良工事に関する政務調査

11日（金）市営住宅整備事業に関する政務調査（末広町・分銅町）

14日（月）市営住宅整備事業に関する政務調査（末広町・分銅町）

15日（火）自転車歩行者道の安全対策に関する政務調査（鳴第495号線）

16日（水）自転車歩行者道の安全対策に関する政務調査（鳴第495号線）

17日（木）武庫川河川敷公園の景観に関する政務調査（松の木）

18日（金）武庫川河川敷公園の景観に関する政務調査（松の木）

21日（月）コロナ禍での年末防犯に関する政務調査（地元地域）

22日（火）コロナ禍での年末防犯に関する政務調査（地元地域）

23日（水）公園配置の地域偏在の課題に関する政務調査

R3・1月（1月7日～30日まで）15日間  $7700 \times 15 = 115500 \div 2 = 57750$

7日（木）公園配置の地域偏在の課題に関する政務調査

8日（金）景観形成建築物に関する政務調査（武庫川学院）

12日（火）景観形成建築物に関する政務調査（武庫川学院）

13日（水）景観形成建造物に関する政務調査（武庫大橋）

- 14日（木）景観形成建造物に関する政務調査（武庫大橋）
- 15日（金）小松小学校正門前道路の安全対策に関する政務調査（鳴第223号線）
- 18日（月）小松小学校正門前道路の安全対策に関する政務調査（鳴第223号線）
- 19日（火）甲子園駅改善等整備事業に関する政務調査
- 20日（水）甲子園駅改善等整備事業に関する政務調査
- 22日（金）浜甲子園団地地区計画の進捗状況に関する政務調査
- 25日（月）浜甲子園団地地区計画の進捗状況に関する政務調査
- 27日（水）幹6号線道路の今後の道路改良工事に関する政務調査
- 28日（木）幹6号線道路の今後の道路改良工事に関する政務調査
- 29日（金）公園の老朽化の課題に関する政務調査（公園樹木・危険木）
- 30日（土）公園の老朽化の課題に関する政務調査（公園樹木・危険木）
- 2月（2月1日～26日まで）18日間  $7700 \times 18 = 138600 \div 2 = 69300$
- 1日（月）公園の老朽化の課題に関する政務調査（公園樹木・危険木）
- 2日（火）公園の老朽化の課題に関する政務調査（公園樹木・危険木）
- 3日（水）公園の老朽化の課題に関する政務調査（市民ニーズの多様化）
- 4日（木）公園整備と公園改修に関する政務調査（市民ニーズの多様化）
- 5日（金）公園整備と公園改修に関する政務調査（市民ニーズの多様化）
- 8日（月）山手幹線道路改良工事に関する政務調査（瓦林町）



9日（火）山手幹線道路改良工事に関する政務調査（瓦林町）

10日（水）小曾根線の自転車道歩行者道の安全対策に関する政務調査

12日（金）小曾根線の自転車道歩行者道の安全対策に関する政務調査

15日（月）バスの利用状況に関する政務調査（小曾根線）

16日（火）バスの利用状況に関する政務調査（鳴尾今津線）

17日（水）バスの利用状況に関する政務調査（甲子園筋）

18日（木）鳴尾今津線道路改良工事に関する政務調査

19日（金）鳴尾今津線道路改良工事に関する政務調査

22日（月）鳴尾今津線道路改良工事に関する政務調査

24日（水）両度町特定公共賃貸住宅に関する政務調査

25日（木）両度町特定公共賃貸住宅に関する政務調査

26日（金）両度町特定公共賃貸住宅に関する政務調査

3月（3月1日～31日まで）17日間  $7700 \times 17 = 130900 \div 2 = 65450$

1日（月）阪神甲子園駅高架下の照明設置に関する政務調査

2日（火）阪神甲子園駅高架下の照明設置に関する政務調査

4日（木）合流貯留菅建設工事その4に関する政務調査（防災対策）

5日（金）合流貯留菅建設工事その4に関する政務調査（進捗状況）

8日（月）枝川浄化センターの老朽化の課題に関する政務調査（再構築）

- 11日（木）枝川浄化センターの老朽化の課題に関する政務調査（高度処理）
- 12日（金）武庫川河川敷公園のベンチ設置に関する政務調査（旧国道から南側）
- 15日（月）武庫川河川敷公園のベンチ設置に関する政務調査（JRから旧国道）
- 16日（火）阪神鳴尾駅周辺の高架下利用に関する政務調査
- 18日（木）阪神鳴尾駅周辺の高架下利用に関する政務調査
- 19日（金）あすなろ学級に関する政務調査
- 22日（月）あすなろ学級に関する政務調査
- 23日（火）不登校児童生徒対策のオンライン授業に関する政務調査
- 26日（金）不登校児童生徒対策のオンライン授業に関する政務調査
- 29日（月）小曾根線バス停のベンチ設置状況に関する政務調査
- 30日（火）小曾根線バス停のベンチ設置状況に関する政務調査
- 31日（水）公園施設の利用と周知の課題についての政務調査

(様式7)

# 領 収 書 等 貼 付 用 紙

整理番号	6-1
項 目 ※該当する項目 一つに☑する	<input type="checkbox"/> 1:調査研究費 <input type="checkbox"/> 2:研修・会議費 <input type="checkbox"/> 3:広報・広聴費 <input type="checkbox"/> 4:資料購入費 <input type="checkbox"/> 5:交通・通信費 <input checked="" type="checkbox"/> 6:人件費 <input type="checkbox"/> 7:事務費 <input type="checkbox"/> 8:事務所費
備 考 (按分率等)	1/2

支出年月日                      年           月           日

35

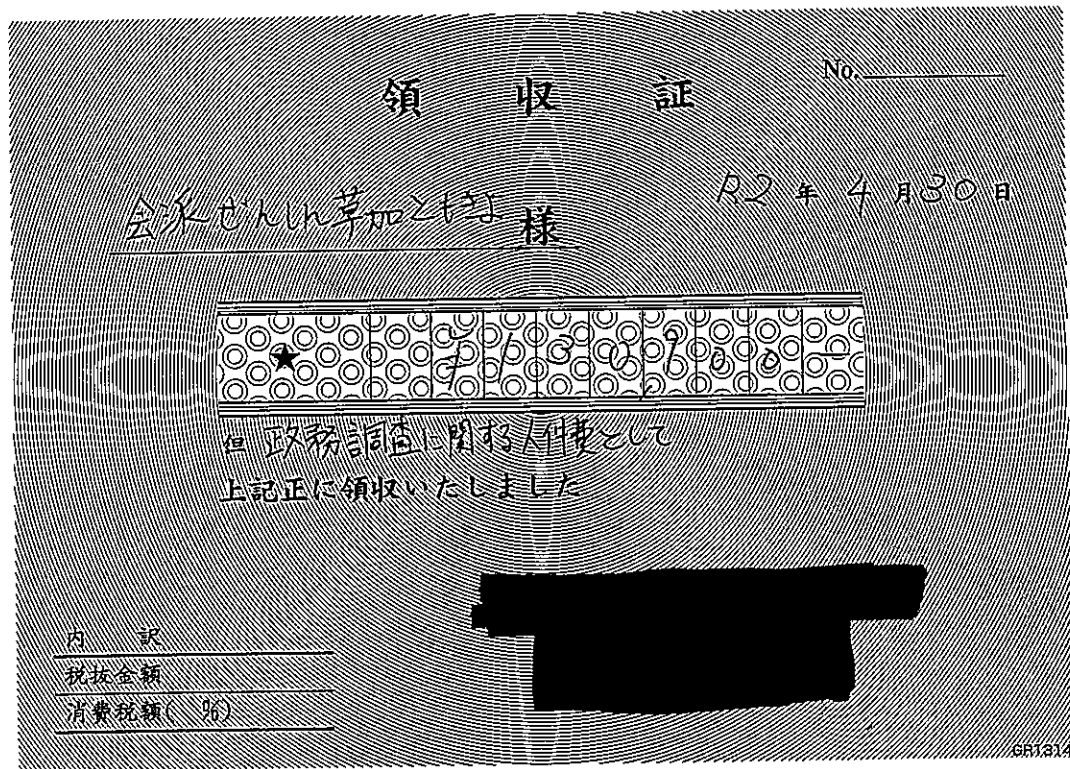

$$130,900 \div 2 = 65,450$$

- ※ 重ねないで4隅をのりづけし、必要記載事項を消さないように注意してください。
- ※ この用紙に貼りきれない場合は、2枚目以降、別紙（白紙等）を使用することも可とします。
- ※ 領収書の横に領収書番号を記入してください。
- ※ 整理番号欄は、必要に応じて適宜使用してください。

(様式7)

# 領 収 書 等 貼 付 用 紙

整理番号	6-2
項 目 ※該当する項目 一つに☑する	<input type="checkbox"/> 1:調査研究費 <input type="checkbox"/> 2:研修・会議費 <input type="checkbox"/> 3:広報・広聴費 <input type="checkbox"/> 4:資料購入費 <input type="checkbox"/> 5:交通・通信費 <input checked="" type="checkbox"/> 6:人件費 <input type="checkbox"/> 7:事務費 <input type="checkbox"/> 8:事務所費
備 考 (按分率等)	1/2

支出年月日                      年           月           日

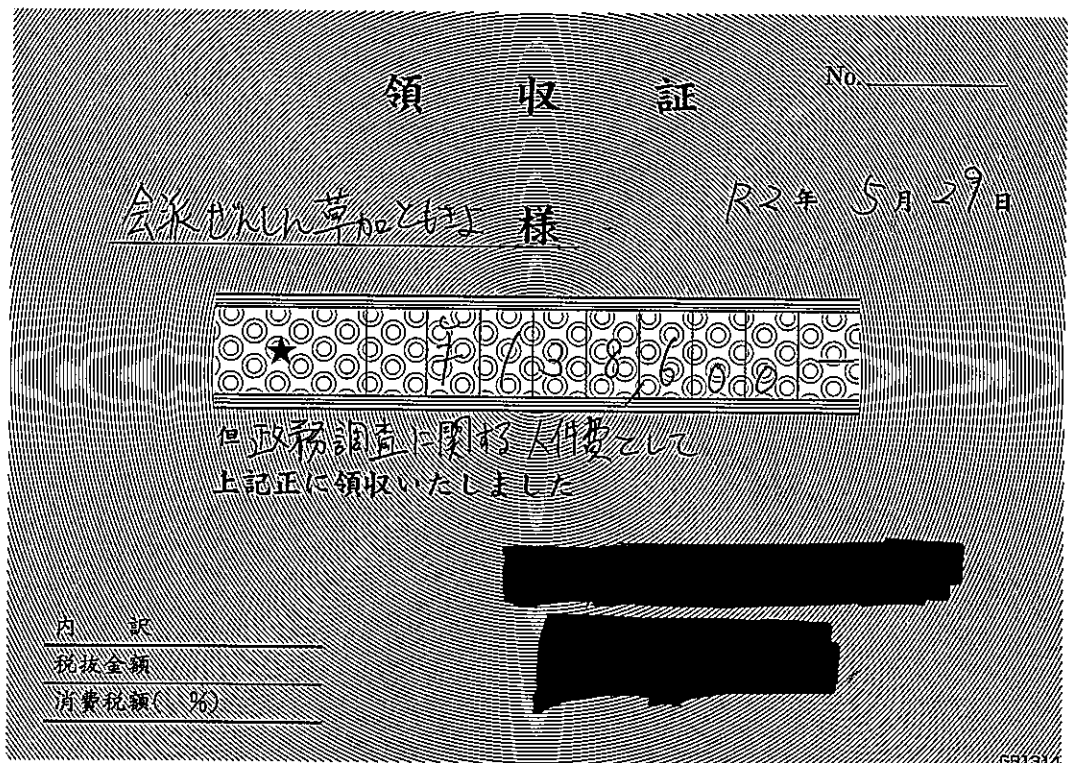

36

$$138,600 \div 2 = 69,300$$

- ※ 重ねないで4隅をのりづけし、必要記載事項を消さないように注意してください。
- ※ この用紙に貼りきれない場合は、2枚目以降、別紙（白紙等）を使用することも可とします。
- ※ 領収書の横に領収書番号を記入してください。
- ※ 整理番号欄は、必要に応じて適宜使用してください。

(様式7)

# 領 収 書 等 貼 付 用 紙

整理番号	6-3
項 目 ※該当する項目 一つに☑する	<input type="checkbox"/> 1:調査研究費 <input type="checkbox"/> 2:研修・会議費 <input type="checkbox"/> 3:広報・広聴費 <input type="checkbox"/> 4:資料購入費 <input type="checkbox"/> 5:交通・通信費 <input checked="" type="checkbox"/> 6:人件費 <input type="checkbox"/> 7:事務費 <input type="checkbox"/> 8:事務所費
備 考 (按分率等)	1/2

支出年月日                      年           月           日

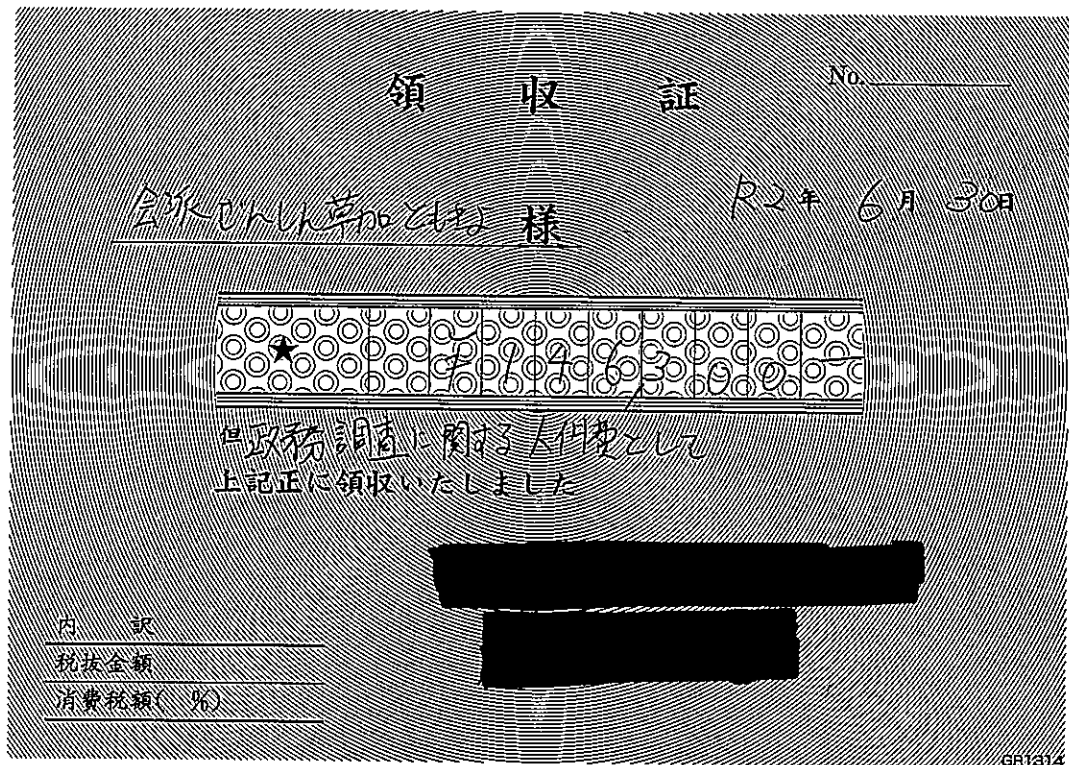

37

$$146.300 \div 2 = 73.150$$

- ※ 重ねないで4隅をのりづけし、必要記載事項を消さないように注意してください。
- ※ この用紙に貼りきれない場合は、2枚目以降、別紙（白紙等）を使用することも可とします。
- ※ 領収書の横に領収書番号を記入してください。
- ※ 整理番号欄は、必要に応じて適宜使用してください。

(様式7)

# 領 収 書 等 貼 付 用 紙

整理番号	6-4		
項 目 ※該当する項目 一つに☑する	<input type="checkbox"/> 1:調査研究費	<input type="checkbox"/> 2:研修・会議費	<input type="checkbox"/> 3:広報・広聴費
	<input type="checkbox"/> 4:資料購入費	<input type="checkbox"/> 5:交通・通信費	<input checked="" type="checkbox"/> 6:人件費
	<input type="checkbox"/> 7:事務費	<input type="checkbox"/> 8:事務所費	
備 考 (按分率等)	1/2		

支出年月日                      年           月           日

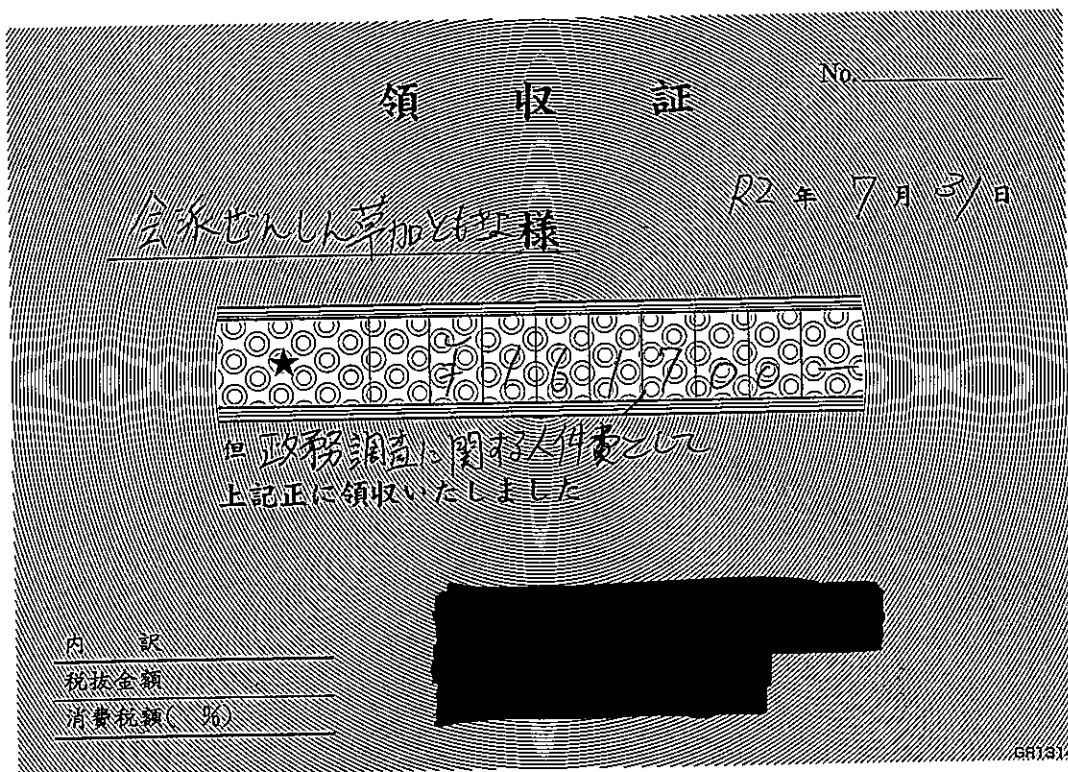

38

$$161.700 \div 2 = 80.850$$

- ※ 重ねないで4隅をのりづけし、必要記載事項を消さないように注意してください。
- ※ この用紙に貼りきれない場合は、2枚目以降、別紙（白紙等）を使用することも可とします。
- ※ 領収書の横に領収書番号を記入してください。
- ※ 整理番号欄は、必要に応じて適宜使用してください。

(様式7)

# 領 収 書 等 貼 付 用 紙

整理番号	6-5
項 目 ※該当する項目 一つに☑する	<input type="checkbox"/> 1:調査研究費 <input type="checkbox"/> 2:研修・会議費 <input type="checkbox"/> 3:広報・広聴費 <input type="checkbox"/> 4:資料購入費 <input type="checkbox"/> 5:交通・通信費 <input checked="" type="checkbox"/> 6:人件費 <input type="checkbox"/> 7:事務費 <input type="checkbox"/> 8:事務所費
備 考 (按分率等)	1/2

支出年月日                      年           月           日

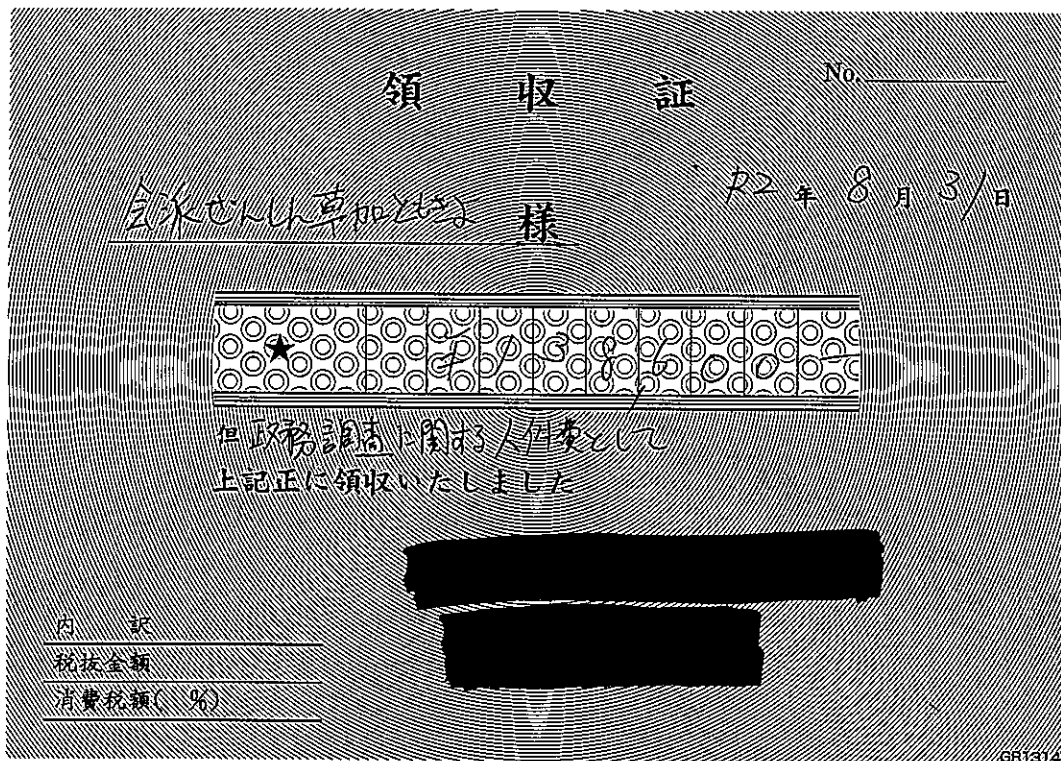

39

$$138,600 \div 2 = 69,300$$

- ※ 重ねないで4隅をのりづけし、必要記載事項を消さないように注意してください。
- ※ この用紙に貼りきれない場合は、2枚目以降、別紙（白紙等）を使用することも可とします。
- ※ 領収書の横に領収書番号を記入してください。
- ※ 整理番号欄は、必要に応じて適宜使用してください。

(様式7)

# 領 収 書 等 貼 付 用 紙

整理番号	6-6
項 目 ※該当する項目 一つに☑する	<input type="checkbox"/> 1:調査研究費 <input type="checkbox"/> 2:研修・会議費 <input type="checkbox"/> 3:広報・広聴費 <input type="checkbox"/> 4:資料購入費 <input type="checkbox"/> 5:交通・通信費 <input checked="" type="checkbox"/> 6:人件費 <input type="checkbox"/> 7:事務費 <input type="checkbox"/> 8:事務所費
備 考 (按分率等)	1/2

支出年月日                      年           月           日

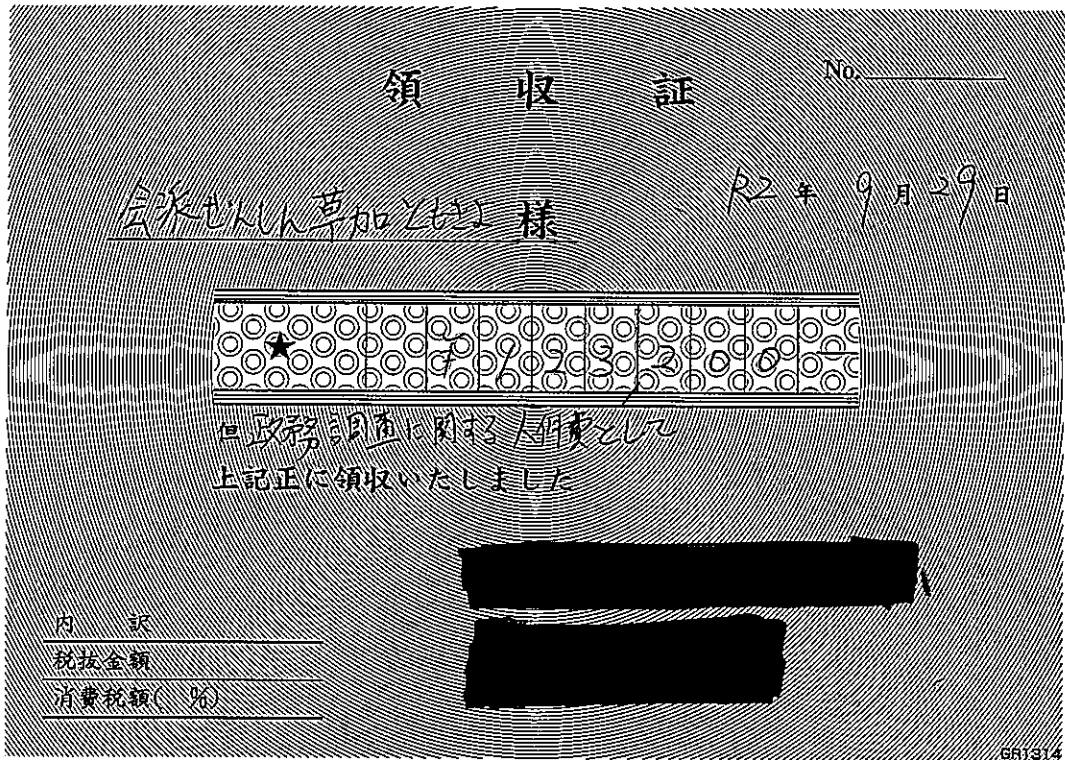

$$123,200 \div 2 = 61,600$$

- ※ 重ねないで4隅をのりづけし、必要記載事項を消さないように注意してください。
- ※ この用紙に貼りきれない場合は、2枚目以降、別紙（白紙等）を使用することも可とします。
- ※ 領収書の横に領収書番号を記入してください。
- ※ 整理番号欄は、必要に応じて適宜使用してください。



(様式7)

# 領 収 書 等 貼 付 用 紙

整理番号	6-7
項 目 ※該当する項目 一つに☑する	<input type="checkbox"/> 1:調査研究費 <input type="checkbox"/> 2:研修・会議費 <input type="checkbox"/> 3:広報・広聴費 <input type="checkbox"/> 4:資料購入費 <input type="checkbox"/> 5:交通・通信費 <input checked="" type="checkbox"/> 6:人件費 <input type="checkbox"/> 7:事務費 <input type="checkbox"/> 8:事務所費
備 考 (按分率等)	1/2

支出年月日                      年           月           日

## 領 収 証

No.                       
R2 年 10月31 日

会派 せんし 草加と桂よ 様

¥ 154,000

但 政務調査に関する人件費とい  
上記正に領収いたしました

内 訳	
現金	
小切手	/
手形	/
消費税額 ( % )	

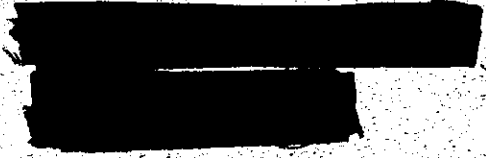

$$154.000 \div 2 = 77.000$$

41

- ※ 重ねないで4隅をのりづけし、必要記載事項を消さないように注意してください。
- ※ この用紙に貼りきれない場合は、2枚目以降、別紙（白紙等）を使用することも可とします。
- ※ 領収書の横に領収書番号を記入してください。
- ※ 整理番号欄は、必要に応じて適宜使用してください。

(様式7)

# 領 収 書 等 貼 付 用 紙

整理番号	6-8
項 目 ※該当する項目 一つに☑する	<input type="checkbox"/> 1:調査研究費 <input type="checkbox"/> 2:研修・会議費 <input type="checkbox"/> 3:広報・広聴費 <input type="checkbox"/> 4:資料購入費 <input type="checkbox"/> 5:交通・通信費 <input checked="" type="checkbox"/> 6:人件費 <input type="checkbox"/> 7:事務費 <input type="checkbox"/> 8:事務所費
備 考 (按分率等)	1/2

支出年月日                      年           月           日

## 領 収 証

No.                       
R2 年 11 月 30 日

42

会派せんしん幕かどとむら 様

¥ 146,300

但 政務調査に関する人件費として  
上記正に領収いたしました

内 訳	
現 金	
小切手	/
手 形	/
消費税額 (    %)	

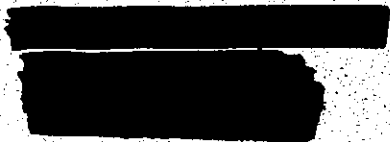

$$146.300 \div 2 = 73.150$$

- ※ 重ねないで4隅をのりづけし、必要記載事項を消さないように注意してください。
- ※ この用紙に貼りきれない場合は、2枚目以降、別紙(白紙等)を使用することも可とします。
- ※ 領収書の横に領収書番号を記入してください。
- ※ 整理番号欄は、必要に応じて適宜使用してください。

(様式7)

# 領 収 書 等 貼 付 用 紙

整理番号	6-9
項 目 ※該当する項目 一つに☑する	<input type="checkbox"/> 1:調査研究費 <input type="checkbox"/> 2:研修・会議費 <input type="checkbox"/> 3:広報・広聴費 <input type="checkbox"/> 4:資料購入費 <input type="checkbox"/> 5:交通・通信費 <input checked="" type="checkbox"/> 6:人件費 <input type="checkbox"/> 7:事務費 <input type="checkbox"/> 8:事務所費
備 考 (按分率等)	1/2

支出年月日                      年           月           日

## 領 収 証

No.                       
R2 年 12 月 23 日

43

会派中心草加とまきよ 様

¥ 130,900

但 政務調査に関する人件費として  
上記正に領収いたしました

内 訳	
現金	
小切手	/
手形	/
消費税額 ( 9%)	



$$130.900 \div 2 = 65.450$$

- ※ 重ねないで4隅をのりづけし、必要記載事項を消さないように注意してください。
- ※ この用紙に貼りきれない場合は、2枚目以降、別紙（白紙等）を使用することも可とします。
- ※ 領収書の横に領収書番号を記入してください。
- ※ 整理番号欄は、必要に応じて適宜使用してください。

(様式7)

# 領収書等貼付用紙

整理番号	6-10
項目 ※該当する項目 一つに☑する	<input type="checkbox"/> 1:調査研究費 <input type="checkbox"/> 2:研修・会議費 <input type="checkbox"/> 3:広報・広聴費 <input type="checkbox"/> 4:資料購入費 <input type="checkbox"/> 5:交通・通信費 <input checked="" type="checkbox"/> 6:人件費 <input type="checkbox"/> 7:事務費 <input type="checkbox"/> 8:事務所費
備考 (按分率等)	1/2

支出年月日                      年           月           日

## 領 収 証

No.                       
R3 年 / 月 30 日

44

会派せいの草加とむら 様

¥ 115,500

但政務調査に關する人件費として  
上記正に領収いたしました

内 訳	
現金	
小切手	/
手形	/
消費税額 ( 9%)	



$$115,500 \div 2 = 57,750$$

- ※ 重ねないで4隅をのりづけし、必要記載事項を消さないように注意してください。
- ※ この用紙に貼りきれない場合は、2枚目以降、別紙（白紙等）を使用することも可とします。
- ※ 領収書の横に領収書番号を記入してください。
- ※ 整理番号欄は、必要に応じて適宜使用してください。

(様式7)

# 領 収 書 等 貼 付 用 紙

整理番号	6-11
項 目 ※該当する項目 一つに☑する	<input type="checkbox"/> 1:調査研究費 <input type="checkbox"/> 2:研修・会議費 <input type="checkbox"/> 3:広報・広聴費 <input type="checkbox"/> 4:資料購入費 <input type="checkbox"/> 5:交通・通信費 <input checked="" type="checkbox"/> 6:人件費 <input type="checkbox"/> 7:事務費 <input type="checkbox"/> 8:事務所費
備 考 (按分率等)	1/2

支出年月日                      年           月           日

45

## 領 収 証

No.                       
R3年 2月 26日

会派ごんれん 菊とよきよ様

---

¥ 138,600

但 政務調査に関する人件費として  
上記正に領収いたしました

内 訳	
現 金	
小 切 手	/
手 形	/
消費税額 ( 9%)	

$$138,600 \div 2 = 69,300$$

- ※ 重ねないで4隅をのりつけし、必要記載事項を消さないように注意してください。
- ※ この用紙に貼りきれない場合は、2枚目以降、別紙（白紙等）を使用することも可とします。
- ※ 領収書の横に領収書番号を記入してください。
- ※ 整理番号欄は、必要に応じて適宜使用してください。

(様式7)

# 領収書等貼付用紙

整理番号	6-12
項目 ※該当する項目 一つに☑する	<input type="checkbox"/> 1:調査研究費 <input type="checkbox"/> 2:研修・会議費 <input type="checkbox"/> 3:広報・広聴費 <input type="checkbox"/> 4:資料購入費 <input type="checkbox"/> 5:交通・通信費 <input checked="" type="checkbox"/> 6:人件費 <input type="checkbox"/> 7:事務費 <input type="checkbox"/> 8:事務所費
備考 (按分率等)	1/2

支出年月日                      年           月           日

46

## 領 収 証

No. \_\_\_\_\_  
23年 3月 3日

会派びん草加とむね 様

¥ 130,900

但 政務調査に關する人件費として  
上記正に領収いたしました

内 訳	
現 金	
小 切 手	/
手 形	/
消費税額 ( % )	

$$130.900 \div 2 = 65.450$$

- ※ 重ねないで4隅をのりづけし、必要記載事項を消さないように注意してください。
- ※ この用紙に貼りきれない場合は、2枚目以降、別紙（白紙等）を使用することも可とします。
- ※ 領収書の横に領収書番号を記入してください。
- ※ 整理番号欄は、必要に応じて適宜使用してください。

## 項目別集計表

(令和2年度)

項目番号	項目名			
7	事務費			
年月日	内 容	支 出 額 (充 当 額)	備 考	整理番号 又は 領収書番号
R2. 4. 30	会派コピー代負担金 (4月分)	3,043 円		47
R2. 5. 31	会派コピー代負担金 (5月分)	4,678 円		48
R2. 6. 30	会派コピー代負担金 (6月分)	3,537 円		49
R2. 7. 31	会派コピー代負担金 (7月分)	4,775 円		50
R2. 8. 31	会派コピー代負担金 (8月分)	3,942 円		51
R2. 9. 30	会派コピー代負担金 (9月分)	5,476 円		52
R2. 10. 31	会派コピー代負担金 (10月分)	4,703 円		53
R2. 11. 30	会派コピー代負担金 (11月分)	3,305 円		54
R2. 12. 31	会派コピー代負担金 (12月分)	5,493 円		55
R3. 1. 31	会派コピー代負担金 (1月分)	3,737 円		56
R3. 2. 28	会派コピー代負担金 (2月分)	4,448 円		57
R3. 3. 31	会派コピー代負担金 (3月分)	6,415 円		58
		円		
	領収書番号47~58	円		
	原本は、たかの議員添付	円		
		円		
		円		
		円		
		円		
		円		
合 計		53,552 円		

※ 領収書は項目別に整理し、この集計表を表紙としてください。

662-0918

兵庫県西宮市六湛寺町10-3

会派・ぜんしん 御中

03090-03190

(お問い合わせ窓口)

541-0052  
大阪市中央区安土町2丁目3-13  
大阪国際ビルディング

シャープファイナンス(株)

事務センター  
06-4964-6307

[営業時間 9時~17時30分(土、日、祝日を除く)]

ご利用の内容

お支払日	毎月 3日	お支払方法	口座振替
ご契約日	平成29年 9月28日	お問い合わせ番号	[REDACTED]
商品名	デジタルカラーフクロウキ ※2品目以上ご利用の場合は代表商品のみ表示しております。		
リース期間	平成29年 9月28日から 平成35年 9月27日まで (72ヵ月)		
お支払合計額	808,704円	内消費税額	59,904円

※口座振替ご指定金融機関

※お客様の情報を保護するため、口座番号は表示しておりません。

三井住友銀行	西宮	支店	口座番号*****
預金種別	[REDACTED]	口座名義人	[REDACTED]

お取扱店	株式会社 ウェルテクス
	TEL 0798-69-2188

お支払明細

作成日 平成29年10月 5日

このたびは、シャープファイナンスをご利用いただき誠にありがとうございます。  
ご利用の内容および月々のお支払につきまして下記の通りご案内いたしますので、  
ご確認のうえご完済まで大切に保管いただきますようお願い申し上げます。  
今後とも、シャープファイナンスをご利用賜りますようお願い申し上げます。

ページ 1-1

お支払回数	お支払年・月	お支払金額	内消費税額	お支払後の残高
1	29:11	11233伊	832伊	797472円
2	29:11	11233伊	832伊	786240円
3	29:12	11233伊	832伊	775008円
4	30:1	11233伊	832伊	763776円
5	30:2	11233伊	832伊	752544円
6	30:3	11233伊	832伊	741312円
7	30:4	11233伊	832伊	730080円
8	30:5	11233伊	832伊	718848円
9	30:6	11233伊	832伊	707616円
10	30:7	11233伊	832伊	696384円
11	30:8	11233伊	832伊	685152円
12	30:9	11233伊	832伊	673920円
13	30:10	11233伊	832伊	662688円
14	30:11	11233伊	832伊	651456円
15	30:12	11233伊	832伊	640224円
16	31:1	11233伊	832伊	628992円
17	31:2	11233伊	832伊	617760円
18	31:3	11233伊	832伊	606528円
19	31:4	11233伊	832伊	595296円
20	31:5	11233伊	832伊	584064円
21	31:6	11233伊	832伊	572832円
22	31:7	11233伊	832伊	561600円
23	31:8	11233伊	832伊	550368円
24	31:9	11233伊	832伊	539136円
25	31:10	11233伊	832伊	527904円
26	31:11	11233伊	832伊	516672円
27	31:12	11233伊	832伊	505440円
28	32:1	11233伊	832伊	494208円
29	32:2	11233伊	832伊	482976円
30	32:3	11233伊	832伊	471744円
31	32:4	11233伊	832伊	460512円
32	32:5	11233伊	832伊	449280円
33	32:6	11233伊	832伊	438048円
34	32:7	11233伊	832伊	426816円
35	32:8	11233伊	832伊	415584円
36	32:9	11233伊	832伊	404352円
37	32:10	11233伊	832伊	393120円
38	32:11	11233伊	832伊	381888円
39	32:12	11233伊	832伊	370656円
40	33:1	11233伊	832伊	359424円
41	33:2	11233伊	832伊	348192円
42	33:3	11233伊	832伊	336960円
43	33:4	11233伊	832伊	325728円
44	33:5	11233伊	832伊	314496円
45	33:6	11233伊	832伊	303264円
46	33:7	11233伊	832伊	292032円
47	33:8	11233伊	832伊	280800円
48	33:9	11233伊	832伊	269568円

お支払回数	お支払年・月	お支払金額	内消費税額	お支払後の残高
49	33:10	11233伊	832伊	258336円
50	33:11	11233伊	832伊	247104円
51	33:12	11233伊	832伊	235872円
52	34:1	11233伊	832伊	224640円
53	34:2	11233伊	832伊	213408円
54	34:3	11233伊	832伊	202176円
55	34:4	11233伊	832伊	190944円
56	34:5	11233伊	832伊	179712円
57	34:6	11233伊	832伊	168480円
58	34:7	11233伊	832伊	157248円
59	34:8	11233伊	832伊	146016円
60	34:9	11233伊	832伊	134784円
61	34:10	11233伊	832伊	123552円
62	34:11	11233伊	832伊	112320円
63	34:12	11233伊	832伊	101088円
64	35:1	11233伊	832伊	89856円
65	35:2	11233伊	832伊	78624円
66	35:3	11233伊	832伊	67392円
67	35:4	11233伊	832伊	56160円
68	35:5	11233伊	832伊	44928円
69	35:6	11233伊	832伊	33696円
70	35:7	11233伊	832伊	22464円
71	35:8	11233伊	832伊	11232円
72	35:9	11233伊	832伊	0円

※本書状についてのお問い合わせは、「お問い合わせ番号」をお申し出の上、弊社窓口までご連絡下さい。

消費税は月々のお支払金額に含まれています。



# 会派コピー代支払証明書

2020.4 月分請求額 ￥ 18,261 円

合計金額	￥	18,261 円
------	---	----------

請求対象者 6 人

1人あたりのコピー代	￥	3,043 円
------------	---	---------

\*但したかののコピー代は ￥ 3,046 円とする

コピー機リース料金	￥	11,232 円
2020/3/21-2020/4/20コピー代	￥	7,029 円

## 請求書コピー

会派・せんしん

## 請求書

発行日：2020年04月22日  
請求書番号：800421-0089528

富士ゼロックス兵庫営業所

今回ご請求額 7,029円

毎度お引立を賜りありがとうございます。上記のとおりご請求申し上げます。  
ご請求内容のお問合わせ、ご請求の住所、部課名、届け日の変更の際は、下記にご連絡をお願いいたします。

お問合せ番号： [ ] 電話：0120-069-840

お支払約束日	2020年05月20日
お支払方法	口座振替
金融機関名	三井住友銀行
本・支店名	西宮支店
預金種目/口座番号	[ ] *****
指定口座名	上記、お支払約束日に口座より引落しさせていただきます。

料金額目/品名	期間/送品NO	枚数/数量	単価	小計(円)	合計(円)
1 トータルサービス料金	2020/03/21-2020/04/20				6390
2 黒モード	1カウント以上	2250	2.00	4500	
3 クリエイション	1カウント以上	88	15.00	1320	
4 フルカラー	1カウント以上	38	15.00	570	
5 ご使用合計		2376			
6					
7 【代金/料金合計】					6390
8 【消費税および地方消費税(10%)】					639
9 【今回ご請求額】					7029
10					
11 *ご利用機種/機械番号:DocuCentre-V C2263 CPFS-4T 446681					
12 (今回) (前回) (デフォルト) (ミス)	2020/03/21-2020/04/20				
13 1 ( 63973 ) ( 61700 ) ( 0 ) ( 23 )					
14 2 ( 9972 ) ( 9893 ) ( 0 ) ( 1 )					
15 3 ( 2184 ) ( 2145 ) ( 0 ) ( 1 )					
16					
17					
18					
19					
20					
21					
22					
23					
24					
25					
26					
27					
28					

16500 00908 [ ] 20 0430 0C9  
A-011881 0000 [ ] 510 1NK 0000 11060010

31 備考:

会派コピー代支払証明書

2020.5 月分請求額 ￥ 28,071 円

合計金額	￥	28,071 円
------	---	----------

請求対象者 6 人

1人あたりのコピー代	￥	4,678 円
------------	---	---------

\* 但したかののコピー代は ￥ 4,681 円とする

コピー機リース料金	￥	11,232 円
2020/4/21-2020/5/20コピー代	￥	16,839 円

請求書コピー

会派・ぜんしん

請求書

発行日：2020年05月22日  
請求書番号：800521-0054663

様

富士ゼロックス兵庫支店

今回ご請求額	16,839円
--------	---------

毎度お引立を賜りありがとうございます。上記のとおりご請求申し上げます。  
ご請求内容のお問合わせ、ご請求の住所、部課名、届け日の変更の際は、下記にご連絡をお願いいたします。

お問合わせ番号： 電話：0120-069-840

お支払約束日	2020年06月22日
お支払方法	口座振替
金融機関名	三井住友銀行
本・支店名	西宮支店
預金種目/口座番号	*****
指定口座名	上記、お支払約束日に口座より引落しさせていただきます。

料金額	料金項目/品名	期間/送品NO	枚数/数量	単価	小計(円)	合計(円)
1	トータルサービス料金	2020/04/21-2020/05/20				15309
2	黒コピー	1カウント以上	3252	2.00	6504	
3	クリエイション	1カウント以上	130	15.00	1950	
4	フルカラー	1カウント以上	457	15.00	6855	
5	ご使用合計		3839			
7	【代金/料金合計】					15309
8	【消費税および地方消費税(10%)】					1530
9	【今回ご請求額】					16839
11	*ご利用機種/機械番号:DocuCentre-V C2263 CPFS-4T 446681					
12	{ 今回 }	{ 前回 }	{ テスト }	{ ミス }	2020/04/21-2020/05/20	
13	1 ( 67258 )	( 63973 )	( 0 )	( 33 )	設置先: 会派・ぜんしん	
14	2 ( 10104 )	( 9972 )	( 0 )	( 2 )		
15	3 ( 2646 )	( 2184 )	( 0 )	( 5 )		

16500 00908 20 0529 OC9  
A-012775 0000 510 INK 0000 11060010

3 1 備考:

MIF003

# 会派コピー代支払証明書

2020.6 月分請求額 ￥ 21,223 円

合計金額	￥	21,223 円
------	---	----------

請求対象者 6 人

1人あたりのコピー代	￥	3,537 円
------------	---	---------

\*但したかののコピー代は ￥ 3,538 円とする

コピー機リース料金	￥	11,232 円
2020/5/21-2020/6/20コピー代	￥	9,991 円

## 請求書コピー

会派・ぜんしん

様

## 請求書

発行日：2020年06月23日  
請求番号：800622-0080318

富士ゼロックス兵庫情報センター

今回ご請求額 9,991円

毎度お引立を賜りありがとうございます。上記のとおりご請求申し上げます。  
ご請求内容のお問合わせ、ご請求の住所、部隊名、届け日の変更の際は、下記にご連絡をお願いいたします。

お問合わせ番号： [REDACTED] 電話：0120-069-840

お支払約束日	2020年07月20日
お支払方法	口座振替
金融機関名	三井住友銀行
本・支店名	西宮支店
預金種目/口座番号	[REDACTED] / *****
指定口座名	上記、お支払約束日に口座より引落しさせていただきます。

1	料金項目/品名	期間/返品NO	枚数/数量	単価	小計(円)	合計(円)
2	トータルサービス料金	2020/05/21-2020/06/20				9083
3	黒毛ド	1カウント以上	2312	2.00	4628	
4	クリエイション	1カウント以上	251	15.00	3765	
5	フルカラー	1カウント以上	46	15.00	690	
6	ご使用合計		2611			
7	【代金/料金合計】					9083
8	【消費税および地方消費税【10%】】					908
9	【今回ご請求額】					9991
11	※ご利用機種/機械番号:DocuCentre-V C2263 CPFS-4T 446681					
12	2020/05/21-2020/06/20					
13	(今回)	(前回)	(テスト)	(ミス)	設置先: 会派・ぜんしん	
14	1 ( 69596 ) ( 67258 ) ( 0 ) ( 24 )					
15	2 ( 10358 ) ( 10104 ) ( 0 ) ( 3 )					
16	3 ( 2693 ) ( 2646 ) ( 0 ) ( 1 )					
17						
18						
19						
20						
21						
22						
23						
24						
25						
26						
27						
28						

16500 00908 [REDACTED] 20 0630 0C9  
A-011591 0000 [REDACTED] 510 INK 0000 11060010

3 1 備考:

M1F003

# 会派コピー代支払証明書

2020.7 月分請求額 ￥ 28,651 円

合計金額	￥	28,651 円
------	---	----------

請求対象者 6 人

1人あたりのコピー代	￥	4,775 円
------------	---	---------

\*但したかののコピー代は ￥ 4,776 円とする

コピー機リース料金	￥	11,232 円
2020/6/21-2020/7/20コピー代	￥	17,419 円

## 請求書コピー

## 請求書

発行日：2020年07月22日  
請求書番号：800721-0052326

会派・ぜんしん

様

富士ゼロックス兵庫株式会社

今回ご請求額 17,419円

毎度お引立を賜りありがとうございます。上記のとおりご請求申し上げます。  
ご請求内容のお問合わせ、ご請求の住所、郡縣名、届け日の変更の際は、下記にご連絡をお願いいたします。

お問合わせ番号： 電話：0120-069-840

お支払約束日	2020年08月20日
お支払方法	口座振替
金融機関名	三井住友銀行
本・支店名	西宮支店
預金種目/口座番号	*****
指定口座名	上記、お支払約束日に口座より引落しさせていただきます。

料金項目/品名	期間/送品NO	枚数/数量	単価	小計(円)	合計(円)
トータルサービス料金	2020/06/21-2020/07/20				15836
黒コピー	1カット以上	2098	2.00	4196	
クリエイション	1カット以上	580	15.00	8700	
ブルカラー	1カット以上	196	15.00	2940	
ご使用合計		2874			
【代金/料金合計】					15836
【消費税および地方消費税(10%)】					1583
【今回ご請求額】					17419
※ご利用機種/機械番号:DocuCentre-V C2263 CPFS-4T 446681					
	2020/06/21-2020/07/20				
1	(71716) (69596) (0) (22)				
2	(10944) (10358) (0) (6)				
3	(2891) (2693) (0) (2)				

16500 00908 20 0731 0C9  
A-012966 0000 510 1NK 0000 11060010

3 1 備考:

H1F003

# 会派コピー代支払証明書

2020.8 月分請求額 ￥ 23,653 円

合計金額	￥	23,653 円
------	---	----------

請求対象者 6 人

1人あたりのコピー代	￥	3,942 円
------------	---	---------

\*但したかののコピー代は ￥ 3,943 円とする

コピー機リース料金	￥	11,232 円
2020/7/21-2020/8/20コピー代	￥	12,421 円

## 請求書コピー

## 請求書

発行日：2020年08月24日  
請求書番号：800821-0059835

会派・ぜんしん

様

富士ゼロックス兵庫株式会社

今回ご請求額 12,421円

毎度お引立を賜りありがとうございます。上記のとおりご請求申し上げます。  
ご請求内容のお問合わせ、ご請求の住所、部課名、届け日の変更の際は、下記にご連絡をお願いいたします。

お問合せ番号： [ ] 電話：0120-069-840

お支払約束日	2020年09月23日
お支払方法	口座振替
金融機関名	三井住友銀行
本・支店名	西宮支店
預金種目/口座番号	[ ] / [ ] *****
指定口座名	上記、お支払約束日に口座より引落しさせていただきます。

1	料金項目/品名	期間/返品NO	枚数/数量	単価	小計(円)	合計(円)
1	トータルサービス料金	2020/07/21-2020/08/20				11292
2	黒モード	1カウント以上	2931	2.00	5862	
3	クリエイション	1カウント以上	360	15.00	5400	
4	フルカラー	1カウント以上	2	15.00	30	
5	ご使用合計		3293			
7	【代金/料金合計】					11292
8	【消費税および地方消費税(10%)】					1129
9	【今回ご請求額】					12421
10	※ご利用機種/機械番号:DocuCentre-V C2263 CPFS-4T 446681					
11	【今回】 【前回】 【テスト】 【ミス】 2020/07/21-2020/08/20 設置先:会派・ぜんしん					
13	1 ( 74681 ) ( 71716 ) ( 4 ) ( 30 )					
14	2 ( 11308 ) ( 10944 ) ( 0 ) ( 4 )					
15	3 ( 2894 ) ( 2891 ) ( 0 ) ( 1 )					

16500 00908 [ ] 0 0831 0C9  
A-012619 0000 [ ] 510 INK 0000 11060010

31 備考:

# 会派コピー代支払証明書

2020.9 月分請求額 ￥ 32,855 円

合計金額	￥	32,855 円
------	---	----------

請求対象者 6 人

1人あたりのコピー代	￥	5,476 円
------------	---	---------

\*但したかののコピー代は ￥ 5,475 円とする

コピー機リース料金	￥	11,232 円
2020/8/21-2020/9/20コピー代	￥	21,623 円

## 請求書コピー

会派・せんしん

## 請求書

発行日：2020年09月24日  
請求番号：800923-0054701

今回ご請求額 21,623円

富士ゼロックス兵庫支店

毎度お引立を賜りありがとうございます。上記のとおりご請求申し上げます。  
ご請求内容のお問合せ、ご請求の住所、部課名、届け日の変更の際は、下記にご連絡をお願いいたします。

お問合せ番号： ██████████ 電話：0120-069-840

お支払約束日	2020年10月20日
お支払方法	口座振替
金融機関名	三井住友銀行
本・支店名	西宮支店
預金種目/口座番号	██████████ / ██████████
指定口座名	上記、お支払約束日に口座より引落しさせていただきます。

料金項目 / 品名	期間 / 製品NO	枚数 / 数量	単価	小計(円)	合計(円)
トータルサービス料金	2020/08/21-2020/09/20				19658
黒文字	1カウント以上	1819	2.00	3638	
クリエイション	1カウント以上	998	15.00	14970	
フルカラー	1カウント以上	70	15.00	1050	
ご使用合計		2887			
【代金/料金合計】					19658
【消費税および地方消費税(10%)】					1965
【今回ご請求額】					21623
*ご利用機種/機械番号:DocuCentre-V C2263 CPFS-4T 446681					
【今回】	【前回】	【テスト】	【ミス】	2020/08/21-2020/09/20	
1 ( 76519 ) ( 74681 ) ( 0 ) ( 19 )	設置先: 会派・せんしん				
2 ( 12317 ) ( 11308 ) ( 0 ) ( 11 )					
3 ( 2965 ) ( 2894 ) ( 0 ) ( 1 )					

16500 00908 ██████████ 20 0930 OC9  
A-012048 0000 ██████████ 510 1NK 0000 11060010

3 1 備考:

# 会派コピー代支払証明書

2020.10 月分請求額 ￥ 28,220 円

合計金額	￥	28,220 円
------	---	----------

請求対象者 6 人

1人あたりのコピー代	￥	4,703 円
------------	---	---------

\*但したかののコピー代は ￥ 4,705 円とする

コピー機リース料金	￥	11,232 円
2020/9/21-2020/10/20コピー代	￥	16,988 円

## 請求書コピー

会派・ぜんしん

## 請求書

発行日：2020年10月22日  
請求書番号：801021-0062137

様

富士ゼロックス兵庫株式会社

今回請求額	16,988円
-------	---------

毎度お引立を賜りありがとうございます。上記のとおりご請求申し上げます。  
ご請求内容のお間違え、ご請求の住所、部課名、届け日の変更の際は、下記にご連絡をお願いいたします。

お問合せ番号： [ ] 電話：0120-069-840

お支払約束日	2020年11月20日
お支払方法	口座振替
金融機関名	三井住友銀行
本・支店名	西宮支店
預金種目/口座番号	[ ]
指定口座名	上記、お支払約束日に口座より引落しさせていただきます。

料金額目/品名	期間/送品NO	枚数/数量	単価	小計(円)	合計(円)
トータルサービス料金	2020/09/21-2020/10/20				15444
黒モード	1カット以上	1692	2.00	3384	
クリエイション	1カット以上	735	15.00	11025	
フルカラー	1カット以上	69	15.00	1035	
ご使用合計		2496			
【代金/料金合計】					15444
【消費税および地方消費税(10%)】					1544
【今回ご請求額】					16988
※ご利用機種/機械番号:DocuCentre-V C2263 CPFS-4T 446681					
【今回】	【前回】	【テスト】	【ミス】	2020/09/21-2020/10/20	
1 ( 78229 ) ( 76519 ) ( 0 ) ( 18 )	設置先：会派・ぜんしん				
2 ( 13060 ) ( 12317 ) ( 0 ) ( 3 )					
3 ( 3035 ) ( 2965 ) ( 0 ) ( 1 )					

16500 00908 [ ] 20 1030 OC9  
A-012278 0000 [ ] 510 1NK 0000 11060010

3 1 備考：



# 会派コピー代支払証明書

2020.11 月分請求額 ￥ 19,829 円

合計金額	￥	19,829 円
------	---	----------

請求対象者 6 人

1人あたりのコピー代	￥	3,305 円
------------	---	---------

\*但したかののコピー代は ￥ 3,304 円とする

コピー機リース料金	￥	11,232 円
2020/10/21-2020/11/20コピー代	￥	8,597 円

## 請求書コピー

# 請求書

発行日：2020年11月25日  
請求書番号：801124-0053548

会派・せんしん

様

富士ゼロックス兵庫支店

今回ご請求額 8,597円

毎度お引立を賜りありがとうございます。上記のとおりご請求申し上げます。  
ご請求内容のお問合わせ、ご請求の住所、郡県名、届け日の変更の際は、下記にご連絡をお願いいたします。

お問合せ番号： 電話：0120-069-840

【お知らせ】  
消耗品受注/配送業務は、年末12/29までとなりますので、  
お早めにご用命ください。

お支払約束日	2020年12月21日
お支払方法	口座振替
金融機関名	三井住友銀行
本・支店名	西宮支店
預金種目/口座番号	*****
指定口座名	上記、お支払約束日に口座より引落しさせていただきます。

1	料金項目/品名	期間/送品NO	枚数/数量	単価	小計(円)	合計(円)
2	トータルサービス料金	2020/10/21-2020/11/20				7816
3	黒モード	1枚以上	2003	2.00	4006	
4	クリエーション	1カット以上	216	15.00	3240	
5	フルカラー	1枚以上	38	15.00	570	
6	ご使用合計		2257			
7	【代金/料金合計】					7816
8	【消費税および地方消費税(10%)】					781
9	【今回ご請求額】					8597
10	※ご利用機種/機械番号:DocuCentre-V C2263 CPFS-4T 446681					
11	今回	前回	テスト	ミス	2020/10/21-2020/11/20	
12	1 ( 80253 ) ( 78229 ) ( 0 ) ( 21 )	設置先：会派・せんしん				
13	2 ( 13279 ) ( 13060 ) ( 0 ) ( 3 )					
14	3 ( 3074 ) ( 3035 ) ( 0 ) ( 1 )					
15						
16						
17						
18						
19						
20						
21						
22						
23						
24						
25						
26						
27						
28						

16500 00908 0000 20 1130 0C9  
A-013474 0000 510 1NK 0000 11060010

31 備考：

M1F003



# 会派コピー代支払証明書

2020.12 月分請求額 ￥ 32,960 円

合計金額	￥	32,960 円
------	---	----------

請求対象者 6 人

1人あたりのコピー代	￥	5,493 円
------------	---	---------

\*但したかののコピー代は ￥ 5,495 円とする

コピー機リース料金	￥	11,232 円
2020/11/21-2020/12/20コピー代	￥	21,728 円

## 請求書コピー

会派・ぜんしん

## 請求書

発行日：2020年12月22日  
請求書番号：801221-0071966

様

今回請求額 21,728円

富士ゼロックス兵庫株式会社

毎度お引立を賜りありがとうございます。上記のとおりご請求申し上げます。  
ご請求内容のお問合わせ、ご請求の住所、郵便名、届け日の変更の際は、下記にご連絡をお願いいたします。

お問合せ番号： [ ] 電話：0120-069-840

お支払約束日	2021年01月20日
お支払方法	口座振替
金融機関名	三井住友銀行
本・支店名	西宮支店
預金種目/口座番号	[ ] / *****
指定口座名	上記、お支払約束日に口座より引落しさせていただきます。

【お知らせ】  
消耗品受注/配送業務は、年末12/29までとなりますので、お早めにご用命ください。

料金項目/品名	期間/送品NO	枚数/数量	単価	小計(円)	合計(円)
トータルサービス料金	2020/11/21-2020/12/20				19753
黒字モード	1枚以上	1949	2.00	3898	
クリエイション	1カウント以上	1021	15.00	15315	
フルカラー	1722枚以上	36	15.00	540	
ご使用合計		3006			
【代金/料金合計】					19753
【消費税および地方消費税(10%)】					1975
【今回ご請求額】					21728
※ご利用機種/機械番号:DocuCentre-V C2263 CPFS-4T 446681					
※今回(前回)【テスト】【ミス】 2020/11/21-2020/12/20					
1 ( 82222 ) ( 80253 ) ( 0 ) ( 20 )	設置先: 会派・ぜんしん				
2 ( 14311 ) ( 13279 ) ( 0 ) ( 11 )					
3 ( 3111 ) ( 3074 ) ( 0 ) ( 1 )					

16500 00908 [ ] 20 1228 0C9  
A-014881 0000 [ ] 510 INK 0000 11060010

3 1 備考:

MIF003

# 会派コピー代支払証明書

2021.1 月分請求額 ￥ 22,423 円

合計金額	￥	22,423 円
------	---	----------

請求対象者 6 人

1人あたりのコピー代	￥	3,737 円
------------	---	---------

\*但したかののコピー代は ￥ 3,738 円とする

コピー機リース料金	￥	11,232 円
2020/12/21-2021/1/20コピー代	￥	11,191 円

## 請求書コピー

## 請求書

発行日：2021年01月22日  
請求書番号：810121-0057878

会派・ぜんしん

様

富士ゼロックス兵庫株式会社

今回ご請求額 11,191円

毎度お引立を賜りありがとうございます。上記のとおりご請求申し上げます。  
ご請求内容のお問合わせ、ご請求の住所、都県名、届け日の変更の際は、下記にご連絡をお願いいたします。

お問合せ番号： 電話：0120-069-840

お支払約束日	2021年02月22日
お支払方法	口座振替
金融機関名	三井住友銀行
本・支店名	西宮支店
預金種目/口座番号	*****
指定口座名	上記、お支払約束日に口座より引落しさせていただきます。

1	料金項目/品名	期間/返品NO	枚数/数量	単価	小計(円)	合計(円)
2	トータルサービス料金	2020/12/21-2021/01/20	1			10174
3	馬モード	1カ月以上	3002	2.00	6004	
4	クリエイション	1カ月以上	252	15.00	3780	
5	フルカラー	1カ月以上	26	15.00	390	
6	ご使用合計		3280			
7	【代金/料金合計】					10174
8	【消費税および地方消費税(10%)】					1017
9	【今回ご請求額】					11191
10	※ご利用機種/機械番号:DocuCentre-V C2263 CPFS-4T 446681					
11		2020/12/21-2021/01/20				
12	今回	前回	テスト	ミス		
13	1 ( 85255 ) ( 82222 ) ( 0 ) ( 31 )					
14	2 ( 14566 ) ( 14311 ) ( 0 ) ( 3 )					
15	3 ( 3138 ) ( 3111 ) ( 0 ) ( 1 )					
16						
17						
18						
19						
20						
21						
22						
23						
24						
25						
26						
27						
28						

16500 00908 20 0129 0C9  
A-011754 0000 510 1NK 0000 11060010

3 1 備考：

MIF003

# 会派コピー代支払証明書

2021.2 月分請求額 ￥ 26,688 円

合計金額	￥	26,688 円
------	---	----------

請求対象者 6 人

1人あたりのコピー代	￥	4,448 円
------------	---	---------

コピー機リース料金	￥	11,232 円
2021/1/21-2021/2/20コピー代	￥	15,456 円

## 請求書コピー

会派・ぜんしん

## 請求書

発行日：2021年02月24日  
請求書番号：810222-0060880

様

富士ゼロックス兵庫株式会社

今回ご請求額 15,456円

毎度お引立を賜りありがとうございます。上記のとおりご請求申し上げます。  
ご請求内容のお問合わせ、ご請求の住所、部署名、届け日の変更の際は、下記にご連絡をお願いいたします。

お問合せ番号： 電話：0120-069-840

【お知らせ】富士ゼロックスおよび販売会社・関連会社は  
2021年4月1日に社名が変わります。4月以降は口座振替時の  
表示社名が変わりますが、金融機関に関してお客様に実施し  
ていただくことはございません。

お支払約束日	2021年03月22日
お支払方法	口座振替
金融機関名	三井住友銀行
本・支店名	西宮支店
預金種目/口座番号	*****
指定口座名	上記、お支払約束日に口座より 引落しさせていただきます。

料金額	品名	期間/送品NO	枚数/数量	単価	小計(円)	合計(円)
1	トータルサービス料金	2021/01/21-2021/02/20				14051
2	黒文字	100枚以上	2878	2.00	5756	
3	クリエイション	1カット以上	535	15.00	8025	
4	カラー	100枚以上	18	15.00	270	
5	ご使用合計		3431			
7	【代金/料金合計】					14051
8	【消費税および地方消費税(10%)】					1405
9	【今回ご請求額】					15456
11	*ご利用機種/機械番号:DocuCentre-V C2263 CPFS-4T 446681					
12	【今回】 【前回】 【テスト】 【ミス】 2021/01/21-2021/02/20 設置先: 会派・ぜんしん					
13	1	(88163)	(85255)	(0)	(30)	
14	2	(15107)	(14566)	(0)	(5)	
15	3	(3157)	(3138)	(0)	(1)	

16500 00908 20 0226 0C0  
A-014004 0000 510 1NK 0000 11060010

31 備考:

会派コピー代支払証明書

2021.3 月分請求額 ￥ 38,491 円

合計金額	￥	38,491 円
------	---	----------

請求対象者 6 人

1人あたりのコピー代	￥	6,415 円
------------	---	---------

\*但したかののコピー代は ￥ 6,416 円とする

コピー機リース料金	￥	11,232 円
2021/2/21-2021/3/20コピー代	￥	27,259 円

請求書コピー

請求書

発行日：2021年03月23日  
請求書番号：810322-0077800

会派・ぜんしん 様

富士ゼロックス兵庫株式会社

今回ご請求額 27,259円

毎度お引立を賜りありがとうございます。上記のとおりご請求申し上げます。  
ご請求内容のお問合わせ、ご請求の住所、部課名、届け日の変更の際は、下記にご連絡をお願いいたします。

お問合せ番号： 電話：0120-069-840

【お知らせ】富士ゼロックスおよび販売会社・関連会社は  
2021年4月1日に社名が変わります。4月以降は口座振替時の  
表示社名が変わりますが、金融機関に関してお客様に実施し  
ていただくことはございません。

お支払約束手日	2021年04月20日
お支払方法	口座振替
金融機関名	三井住友銀行
本・支店名	西宮支店
預金種目/口座番号	*****
指定口座名	上記、お支払約束手日に口座より 引落しさせていただきます。

1	料金項目/品名	期間/返品NO	枚数/数量	単価	小計(円)	合計(円)
2	トータルサービス料金	2021/02/21-2021/03/20				24781
3	黒まーど	1カウント以上	2408	2.00	4816	
4	クリエイション	1カウント以上	1281	15.00	19215	
5	フルカラー	1カウント以上	50	15.00	750	
6	ご使用合計		3739			
7	【代金/料金合計】					24781
8	【消費税および地方消費税(10%)】					2478
9	【今回ご請求額】					27259
10	※ご利用機種/機械番号:DocuCentre-V C2263 CPFS-4T 446681					
11	【今回】(前回) (テスト) (ミス) 2021/02/21-2021/03/20					
12	1 ( 90596 ) ( 88163 ) ( 0 ) ( 25 )	設置先: 会派・ぜんしん				
13	2 ( 16401 ) ( 15107 ) ( 0 ) ( 13 )					
14	3 ( 3210 ) ( 3157 ) ( 2 ) ( 1 )					
15						
16						
17						
18						
19						
20						
21						
22						
23						
24						
25						
26						
27						
28						

16500 00908 20 0331 0C9  
A-011231 0000 510 INK 0000 11060010

3 1 備考:

MIF003