

# 選挙の記録

No.51

---

---

兵庫県議会議員選挙

平成31年4月7日執行

西宮市議会議員選挙

平成31年4月21日執行

西宮市選挙管理委員会



# 目

# 次

## 統一地方選挙 (共通事項)

1	事務日程表	1
2	啓発に関する調	9

## 兵庫県議会議員選挙

啓発掲示物等	11
兵庫県議会議員選挙投票所整理券	13
1 概要	15
2 候補者に関する調	16
3 選挙人名簿に関する調	
投票区別名簿登録者数	17
4 投票に関する調	
(1) 投票状況及び結果	18
(2) 投票所に使用した施設	26
(3) 投票管理者・立会人及び事務従事者数	26
(4) 当日有権者数別投票区数	26
(5) 年齢別有権者数・投票者数・投票率	27
(6) 点字・代理・仮投票	28
(7) 期日前・不在者投票	
① 事由別投票者数	28
② 場所別日別期日前投票者数	29
③ 区分別日別不在者投票者数	30
5 開票に関する調	
(1) 候補者別得票数等	31
(2) 無効投票類別内訳	32
(3) 開票進捗状況	32
(4) 開票管理者・立会人及び事務従事者数	32

6 選挙公営に関する調	
(1) 選挙公報配布状況	33
(2) 個人演説会開催状況	33
(3) ポスター掲示場設置状況	34
7 兵庫県議会議員選挙執行状況	
(1) 投票区数及び投票率関係	35
(2) 時間別投票率	36
(3) 党派別候補者・当選者数及び得票関係	37
兵庫県議会議員選挙公報(縮小版)	41

## 西宮市議会議員選挙

啓発掲示物等	43
西宮市議会議員選挙投票所整理券	46
1 概要	47
2 候補者に関する調	
(1) 候補者一覧表	48
(2) 区分別党派別候補者数	51
3 選挙人名簿に関する調	
投票区別名簿登録者数	52
4 投票に関する調	
(1) 投票状況及び結果	54
(2) 投票所に使用した施設	62
(3) 投票管理者・立会人及び事務従事者数	62
(4) 当日有権者数別投票区数	62
(5) 年齢別有権者数・投票者数・投票率	63
(6) 点字・代理・仮投票	64
(7) 期日前・不在者投票	
① 事由別投票者数	64
② 場所別日別期日前投票者数	65
③ 区分別日別不在者投票者数	66

---

5	開票に関する調	
(1)	候補者別得票数等	67
(2)	無効投票類別内訳	69
(3)	開票進捗状況	69
(4)	開票管理者・立会人及び事務従事者数	69
6	当選人に関する調	
	区分別党派別当選人数	70
7	選挙公営に関する調	
(1)	選挙公報配布状況	71
(2)	個人演説会開催状況	71
(3)	ポスター掲示場設置状況	72
8	西宮市議会議員選挙執行状況	
(1)	投票区数及び投票率関係	73
(2)	時間別投票率	74
(3)	党派別候補者・当選人数及び得票関係	75
	西宮市議会議員選挙公報(縮小版)	79

## 付表

投票区一覧表	87
開票区一覧表	92
各種選挙の投票状況一覧表	93

---

## 選挙管理委員会の委員及び事務局機構図

(平成31年4月1日現在)

委員長	嶋田 克興	西宮市名塩山荘7番21号
委員長職務代理者	川畑 和人	西宮市南甲子園3丁目6番9-208号
委員	木村 嘉三郎	西宮市松下町4番7号
委員	松谷 昇	西宮市甲子園九番町7番11号

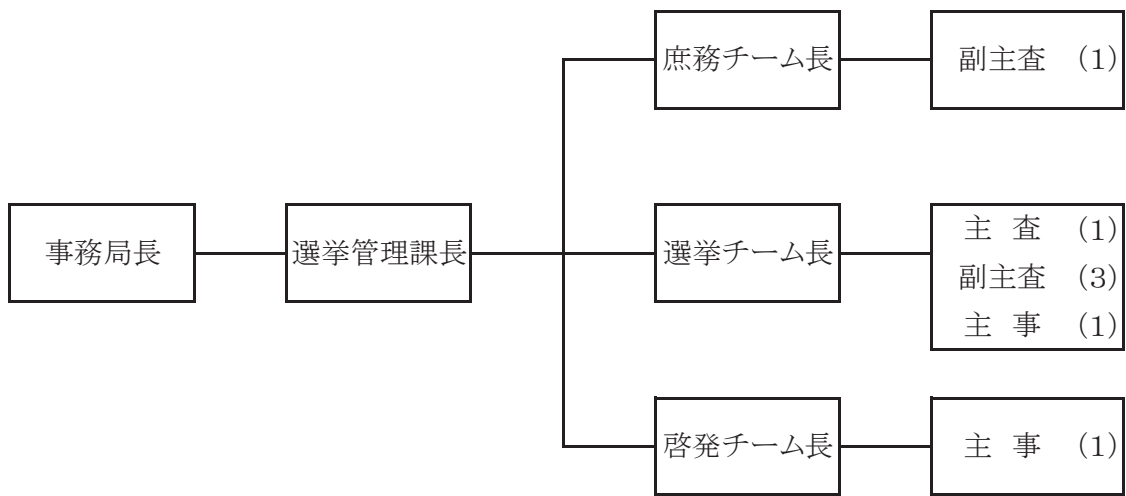

事務局職員数

定数 12人

現在数 12人



統一地方選挙  
共通事項





# 1 事務日程表

月日	曜日	期日 前(後)	告示 前(後)	事 務 内 容
				1. 市会:選挙事由発生届 2. 選挙執行計画全体計画策定 3. 選挙事務分担の決定 4. 投票所整理券、選挙人名簿抄本等の作成 5. 投・開票所の管理者への借用依頼 6. 個人演説会施設の管理者への協力依頼 7. 不在者投票のできる病院等の(指定施設)調査 8. 郵便等投票証明書の交付(更新) 9. 投・開票所及び開票の日時の内定 10. 選挙会の日時の内定 11. 選挙長及び同職務代理者の選任内定 12. 投票管理者及び同職務代理者の選任内定(期日前投票を含む) 13. 開票管理者及び同職務代理者の選任内定 14. 投票立会人の選任依頼(期日前投票を含む) 15. 選挙時電算関係日程の調整 16. 選挙時啓発計画策定 17. 選挙公報配布計画策定 18. 市会:候補者交付物件等の発注・調製 19. 投・開票速報体制の協議及び計画策定 20. 選挙事務諸用紙の作成・印刷、選挙事務消耗品の発注
8.1	木	-	-	1. ポスター掲示場設置場所の調査
12.17	月	111	102	1. 市会:選挙期日決定の告示
12.24	月	104	95	1. 候補者等の政治活動用ポスター掲示の禁止
12.25	火	103	94	1. 政策調整会議(選挙協力依頼)
1.28	月	69	60	1. 委員長・書記長会議(13:30～ 農業共済会館) 2. 県会:選挙長会議(15:00～ 農業共済会館)
1.31	木	66	57	1. 県会:立候補予定者説明会(13:30～ 神戸会場:兵庫県民会館 けんみんホール) 2. 県会:政治活動等説明会(16:00～ 兵庫県民会館 けんみんホール)
2.14	木	52	43	1. 市会:立候補予定者説明会(13:30～ 東館8F 大ホール)
2.20	水	46	37	1. 委員会(10:00～) ・期日前投票所の告示(県会、市会) ・投票所の告示(県会、市会) ・開票の場所及び日時の告示(県会、市会)
2.22	金	44	35	1. 県会:ポスター掲示場設置作業(~27日)

月日	曜日	期日 前(後)	告示 前(後)	事 務 内 容
2.28	木	38	29	1. 市会:ポスター掲示場設置作業(～3月26日)
3.4	月	34	25	1. 東館701会議室使用開始(～4月25日) 2. 併任職員辞令(2名)(～4月25日) 3. 臨時職員4名雇用(～4月23日)
3.6	水	32	23	1. 選挙人名簿に係る住民情報記録データ締切日
3.7	木	31	22	1. 啓発物件(第1次)受領
3.8	金	30	21	1. 投票所整理券プリント(～3月9日)
3.9	土	29	20	1. 選管用抄本、支所用抄本プリント
3.11	月	27	18	1. 臨時職員4名雇用(～4月23日)
3.12	火	26	17	1. 県会:投票用紙及び投票関係諸用紙の受領 2. 庶務係用索引簿プリント
3.13	水	25	16	1. 県会:立候補届出書類予備審査(～14日)(9:30～ 選挙管理委員会室)
3.15	金	23	14	1. 期日前投票事務説明会(投票管理者)(13:30～ 東館8F 801・802会議室) 2. 不在者投票事務説明会(施設)(16:00～ 東館8F 801・802会議室) 3. 啓発物件(第2次)受領
3.16	土	22	13	1. 期日前投票事務説明会(派遣職員)(～17日)(東館7F 701会議室)
3.18	月	20	11	1. 市会:立候補届出書類予備審査(～20日)(東館8F 801・802会議室) 2. 臨時職員4名雇用(～4月23日) 3. 開票システムテスト1回目(県会、市会)(14:00～ 東館7F 701会議室)
3.19	火	19	10	1. 県会:候補者交付物件受領 2. 県会:選挙運動関係諸用紙受領 3. 県会:開票関係諸用紙受領
3.20	水	18	9	1. 県会:候補者交付物件受領 2. 市会:投票用紙検収
3.22	金	16	7	1. 委員会(9:00～) ・選挙長及び同職務代理者の選任並びに氏名等の告示(市会) 2. 県会:開票システムテスト2回目(14:00～ 市立中央体育館)
3.25	月	13	4	1. 警察署との打合せ(10:00～ 東館8F 801会議室) 2. 記者クラブとの打合せ(16:30～ 記者クラブ)
3.27	水	11	2	1. 投票所整理券郵便局引き渡し

月日	曜日	期日 前(後)	告示 前(後)	事 務 内 容
<b>&lt;兵庫県議会議員選挙&gt;</b>				
3.28	木	10	1	<ol style="list-style-type: none"> <li>1. 選挙人名簿登録「基準日」「登録日」</li> <li>2. 選挙人名簿登録者数の報告</li> <li>3. 不在者投票用紙等の郵送開始</li> <li>4. 立候補届等受付会場の準備及び受付事務分担打合せ</li> <li>5. 委員会(17:30～) <ul style="list-style-type: none"> <li>・直接請求に要する有権者数(50分の1・3分の1)の告示</li> <li>・期日前投票管理者及び同職務代理者の選任並びに氏名等の告示</li> <li>・期日前投票立会人の選任並びに本人及び投票管理者への通知</li> <li>・投票管理者及び同職務代理者の選任並びに氏名等の告示</li> <li>・投票立会人の選任並びに本人及び投票管理者への通知</li> <li>・開票管理者及び同職務代理者の選任ならびに氏名等の告示</li> <li>・ポスター掲示場設置場所の告示</li> </ul> </li> </ol>
3.29	金	9	0	<p><b>&lt;県会：告示日&gt;</b></p> <ol style="list-style-type: none"> <li>1. 候補者氏名等の通知受理及び投・開票管理者への通知</li> <li>2. 候補者に対する諸物件の交付</li> <li>3. 候補者への諸証明の交付</li> <li>4. 候補者からの申請・届出の受理開始及び確認書の交付</li> <li>5. 開票立会人の届出受理開始</li> <li>6. 選挙事務所設置(異動)届出受理開始</li> <li>7. 個人演説会等(公営施設使用)開催申出の受付開始並びに開催可否について通知</li> <li>8. 違反文書図画の撤去命令及び通報</li> <li>9. 違反設置選挙事務所の閉鎖命令</li> <li>10. 確認団体名等の通知受理</li> <li>11. 選挙時登録異議申出受理期日</li> <li>12. 委員会(19:00～) <ul style="list-style-type: none"> <li>・投票記載所氏名等掲示の順序を定めるくじの執行</li> </ul> </li> </ol> <p>○選挙長の行う事務</p> <ol style="list-style-type: none"> <li>1. 立候補届出受理 (8:30～10:00 市民会館1F 101会議室 10:00～17:00 選管事務局)</li> <li>2. 立候補者氏名等の県選管への報告</li> <li>3. 立候補者氏名等の市選管及び市長への通知</li> <li>4. 立候補者の被選挙権の有無の調査開始</li> </ol>
3.30	土	8	(1)	<ol style="list-style-type: none"> <li>1. 期日前投票及び不在者投票開始(~6日)</li> <li>2. 違反文書図画の撤去命令及び通報</li> </ol>
3.31	日	7	(2)	<ol style="list-style-type: none"> <li>1. 個人演説会(公営施設使用)開始</li> </ol>

月日	曜日	期日 前(後)	告示 前(後)	事 務 内 容
4.1	月	6	(3)	1. 期日前投票中間報告(第1回) 2. 選挙公報受領 3. 投票所器材事前搬入開始
4.2	火	5	(4)	1. 投票事務説明会 第1投票区～60投票区(10:00～ 東館8F 大ホール) 第61投票区～119投票区(13:30～ 東館8F 大ホール) 模擬投票所における投票事務講習(16:00～ 東館8F 大ホール) 2. 選挙のお知らせ(点字版・デイジー版)受領及び発送 3. 点字氏名等掲示受領
4.3	水	4	(5)	1. 郵便等による不在者投票請求期限 2. 選挙のお知らせ(カセット版)受領及び発送
4.4	木	3	(6)	1. 開票枚数計算係研修(9:30～、10:30～、11:30～ 東館8F 大ホールロビー) 2. 開票事務説明会(13:30～ 職員会館3F 大ホール) 3. 投開票速報リハーサル 4. 開票立会人届出期限 5. 委員会(17:30～) ・開票立会人の決定 ・開票立会人氏名等を開票管理者へ通知  ○選挙長の行う事務 1. 選挙立会人届出期限 2. 選挙立会人の決定・通知 3. 補充立候補届出期限
4.6	土	1	(8)	1. 選挙人名簿抄本(指定投票所・名簿対照用)プリント 2. 期日前投票中間状況報告(第2回) 3. 選挙運動最終日 4. 期日前・不在者投票最終日 5. 投票所準備完了 6. 開票所FAX送信テスト 7. 当日有権者数(前日値)報告 8. 投票所の入口から300m未満の区域内にある選挙事務所の閉鎖命令準備 9. 委員会(17:30～) ・投票当日選挙人名簿登録者数及び有権者数内定

月日	曜日	期日 前(後)	告示 前(後)	事 務 内 容
4.7	日	0	(9)	<p><b>&lt;県会：投・開票日&gt;</b></p> <ol style="list-style-type: none"> <li>1. 期日前投票結果報告</li> <li>2. 不在者投票を投票管理者(指定投票区)に送致</li> <li>3. 開票所の設営</li> <li>4. 期日前投票箱等を開票管理者へ送致</li> <li>5. 開票関係書類を受領</li> </ol> <p><b>【投票(7:00~20:00)】</b></p> <ol style="list-style-type: none"> <li>1. 選挙人名簿抄本との対照・投票用紙の交付</li> <li>2. 不在者投票に関する調書の作成</li> <li>3. 投票状況・結果を速報本部へ報告</li> <li>4. 投票録の作成</li> <li>5. 投票箱・投票録・選挙人名簿抄本を開票管理者に送致</li> <li>6. 投票に関する書類を委員会に引継ぎ</li> </ol> <p><b>【開票(21:30~)】</b></p> <ol style="list-style-type: none"> <li>1. 投票の効力の決定</li> <li>2. 開票状況・結果を選管本部へ報告</li> <li>3. 開票録の作成</li> <li>4. 投票点検結果報告書及び開票録(写)を選挙長へ送付</li> <li>5. 点検済投票、開票に関する書類を委員会に引継ぎ</li> </ol>
4.8	月	(1)	(10)	<p><b>&lt;県会：選挙会&gt;</b></p> <p>○選挙長の行う事務</p> <ol style="list-style-type: none"> <li>1. 選挙会の開催(11:00~ 東館8F 801会議室)</li> <li>2. 選挙録の作成</li> <li>3. 当選人の決定及び県委員会への報告</li> <li>4. 選挙会関係書類を県委員会へ引継ぎ</li> </ol> <ol style="list-style-type: none"> <li>1. 当選の告知</li> <li>2. 当選証書の付与(15:00~ 東館8F 801会議室)</li> <li>3. ポスター掲示場の撤去開始(~13日)</li> <li>4. 投・開票所の器材の回収・格納(~9日)</li> <li>5. 啓発用文書図画の撤去</li> <li>6. 選挙人名簿抄本、投票・開票に関する書類の保存</li> </ol>
4.22	月	(15)	(24)	<ol style="list-style-type: none"> <li>1. 選挙運動費用収支報告書提出期限(第1回目)(県選管)</li> <li>2. 選挙の効力に関する訴訟提起最終日(県選管)</li> <li>3. 当選の効力に関する訴訟提起最終日(県選管)</li> </ol>

月日	曜日	期日 前(後)	告示 前(後)	事 務 内 容
<b>&lt;西宮市議会議員選挙&gt;</b>				
4.9	火	12	5	1. 開票システムテスト2回目(14:00～ 市立中央体育館)
4.11	木	10	3	1. 選挙時登録者投票所整理券郵便局引き渡し
4.13	土	8	1	1. 選挙人名簿登録「基準日」「登録日」 2. 不在者投票用紙等の郵送開始 3. 立候補届等受付会場の準備及び受付事務分担打合せ 4. 委員会(17:30～) ・直接請求に要する有権者数(50分の1・3分の1)の告示 ・期日前投票管理者及び同職務代理者の選任並びに氏名等の告示 ・期日前投票立会人の選任並びに本人及び投票管理者への通知 ・投票管理者及び同職務代理者の選任並びに氏名等の告示 ・投票立会人の選任並びに本人及び投票管理者への通知 ・開票管理者及び同職務代理者の選任ならびに氏名等の告示 ・ポスター掲示場設置場所の告示
4.14	日	7	0	<b>&lt;市会：告示日&gt;</b> 1. 候補者氏名等の通知受理及び投・開票管理者への通知 2. 候補者に対する諸物件の交付 3. 候補者への諸証明の交付 4. 候補者からの申請・届出の受理開始及び確認書の交付 5. 開票立会人の届出受理開始 6. 選挙事務所設置(異動)届出受理開始 7. 個人演説会等(公営施設使用)開催申出の受付開始並びに開催可否について通知 8. 違反文書図面の撤去命令及び通報 9. 違反設置選挙事務所の閉鎖命令 10. 選挙時登録異議申出受理期日 11. 委員会(17:30～) ・投票記載所氏名等掲示の順序を定めるくじの執行 ・選挙公報掲載順序を定めるくじの執行  ○選挙長の行う事務 1. 立候補届出受理(8:30～10:00 東館8F 大ホール 10:00～17:00 選管事務局) 2. 候補者氏名等の告示 3. 立候補者氏名等の市選管及び市長への報告・通知 4. 立候補者の被選挙権の有無の調査開始

月日	曜日	期日 前(後)	告示 前(後)	事 務 内 容
4.15	月	6	(1)	1. 期日前投票及び不在者投票開始(～20日) 2. 違反文書図画の撤去命令及び通報 3. 投票所器材事前搬入開始
4.17	水	4	(3)	1. 郵便等による不在者投票請求期限
4.18	木	3	(4)	1. 開票枚数計算係研修(9:30～ 東館8F 大ホールロビー) 2. 開票事務説明会(13:30～ 東館8F 大ホール) 3. 開票立会人届出期限 4. 委員会(17:30～) <ul style="list-style-type: none"> <li>・開票立会人を定めるくじの執行</li> <li>・開票立会人の決定</li> <li>・開票立会人氏名等を開票管理者へ通知</li> </ul> ○選挙長の行う事務 <ol style="list-style-type: none"> <li>1. 選挙立会人届出期限</li> <li>2. 選挙立会人の決定・通知</li> <li>3. 補充立候補届出期限</li> </ol>
4.20	土	1	(6)	1. 選挙人名簿抄本(指定投票所・名簿対照用)プリント 2. 選挙運動最終日 3. 期日前・不在者投票最終日 4. 投票所準備完了 5. 投票所の入口から300m未満の区域内にある選挙事務所の閉鎖命令準備 6. 委員会(17:30～) <ul style="list-style-type: none"> <li>・投票当日選挙人名簿登録者数及び有権者数内定</li> </ul>
4.21	日	0	(7)	<b>&lt;市会：投・開票日&gt;</b> <ol style="list-style-type: none"> <li>1. 不在者投票を投票管理者(指定投票区)に送致</li> <li>2. 開票所の設営</li> <li>3. 期日前投票箱等を開票管理者へ送致</li> <li>4. 開票関係書類を受領</li> </ol> <b>【投票(7:00～20:00)】</b> <ol style="list-style-type: none"> <li>1. 選挙人名簿抄本との対照・投票用紙の交付</li> <li>2. 不在者投票に関する調書の作成</li> <li>3. 投票状況・結果を速報本部へ報告</li> <li>4. 投票録の作成</li> <li>5. 投票箱・投票録・選挙人名簿抄本を開票管理者に送致</li> <li>6. 投票に関する書類を委員会に引継ぎ</li> </ol>

月日	曜日	期日 前(後)	告示 前(後)	事 務	内 容
----	----	------------	------------	-----	-----

【開票(21:30～)】

1. 投票の効力の決定
2. 開票状況・結果を選管本部へ報告
3. 開票録の作成
4. 投票点検結果報告書及び開票録(写)を選挙長へ送付
5. 点検済投票、開票に関する書類を委員会に引継ぎ

4.22 月 (1) (8)

<市会：選挙会>

○選挙長の行う事務

1. 選挙会の開催(11:00～ 東館8F 801会議室)
2. 選挙録の作成
3. 当選人の決定及び委員会への報告
4. 選挙会関係書類を委員会へ引継ぎ

1. 委員会(13:30～)

・当選の決定報告の受理

・当選の告知及び告示

2. ポスター掲示場の撤去開始(～5月7日)

3. 投・開票所の器材の回収・格納(～23日)

4. 啓発用文書図画の撤去

5. 選挙人名簿抄本、投票・開票に関する書類の保存

4.23 火 (2) (9)

1. 当選証書の付与(10:30～ 東館8F 大ホール)

2. 委員会(11:30～)

・当選証書を付与した旨の県知事・県委員会及び市長への報告

5.6 月 (15) (22)

1. 選挙運動費用収支報告書提出期限(第1回目)

5.7 火 (16) (23)

1. 選挙の効力に関する異議申出最終日

2. 当選の効力に関する異議申出最終日

(注) 表中、県会は兵庫県議会議員選挙、市会は西宮市議会議員選挙を表す。



## 2 啓発に関する調

(注) 表中、兵庫県議会議員選挙は県会、西宮市議会議員選挙は市会と記す。

### (1) 掲示物による啓発

項目	掲示先	数量※1	期間	
			県会	市会
大型看板・懸垂幕	本庁舎・各支所・市民会館	8 枚	3月29日(金)～4月7日(日)	4月8日(月)～4月21日(日)
のぼり	本庁正面他	128 本	3月21日(木)～4月7日(日)	4月8日(月)～4月21日(日)
啓発ポスター	公共施設・郵便局・自治会掲示板等	約1,000 枚	3月18日(月)～4月7日(日)	4月8日(月)～4月21日(日)
バスフロント幕	さくらやまなみバス	10 枚	—	4月8日(月)～4月21日(日)
ポディパネル	公用車	約200 枚	3月25日(月)～4月7日(日)	4月8日(月)～4月21日(日)

※1 県会・市会で各同数を作成

### (2) 印刷物による啓発

項目	内容	数量※1	配布日等		備考
			県会	市会	
市政ニュース	投票日等の周知	約230,000 部	3月25日号※2	4月10日号	宅配により全戸配布
選挙ニュース	投票の方法等の周知	約230,000 部	3月28日(木)・29日(金)	4月11日(木)・12日(金)	
新有権者カード	投票の呼びかけ※3	5,097 枚	3月29日(金)	4月14日(日)	県会4,931件、市会166件
投票所整理券	投票所・投票日の周知	約390,000 枚	3月29日(金)※4	4月14日(日)※5	
選挙公報	余白を利用した投票日等の周知	約230,000 部	4月3日(水)・4日(木)	4月17日(水)・18日(木)	宅配により全戸配布

※1 新有権者カード以外は県会・市会で各同数を作成

※2 市会の内容も含む

※3 選挙権を得て初めての選挙となる新有権者が対象

※4 県会・市会ともに選挙権を有する有権者へは、県会用整理券・市会用整理券を同時送付

※5 市会のみ選挙権を有する有権者へ送付

### (3) 明推協による啓発

項目	実施者	場所	実施日	
			県会	市会
大型店舗前啓発	明推協委員	市内6店舗	3月31日(日)	4月14日(日)
駅前啓発		市内5駅前	4月3日(水)	4月17日(水)

#### (4) 放送による啓発

項目	場所・媒体等	期間	
		県会	市会
庁内放送	西宮市庁舎内	3月29日(金)～4月5日(金)	4月15日(月)～4月19日(金)
店内放送	市内16店舗	3月30日(土)～4月7日(日)	4月15日(月)～4月21日(日)
ケーブルテレビ	ペイ・コミュニケーションズ	3月29日(金)～4月7日(日)	4月14日(日)～4月21日(日)
FMラジオ	さくらFM	3月30日(土)～4月7日(日)	4月15日(月)～4月21日(日)
巡回公報	公用車 計14台	4月7日(日)	4月21日(日)
	広報車 延24台	3月30日(土)・31日(日)・4月6日(土)	4月13日(土)・14日(日)・20日(土)
防災行政無線	市内142か所	4月7日(日)	4月21日(日)

#### (5) 資材による啓発

項目	数量		備考
	県会	市会	
ポケットディスプレイ	31,000 個	22,500 個	市役所庁舎・各支所・その他関係団体等に設置

#### (6) Web等による啓発

項目	期間		場所・媒体等
	県会	市会	
西宮市ホームページ	3月25日(月)～4月7日(日)	4月8日(日)～4月21日(日)	投票日、投票所、期日前・不在者投票等の案内
ツイッター・LINE	—	4月19日(金)	
自治体ターゲティング広告	3月23日(土)～4月7日(日)	4月8日(日)～4月21日(日)	表示回数 県会:347,557 市会:199,228
POSレジ画面広告	市会のみ	ローソン 4月9日(火)～4月21日(日) ファミリーマート 4月9日(火)～4月20日(土)	ローソン:35店舗 ファミリーマート:42店舗

#### (7) その他

項目	内容	場所	実施日	備考
西宮市観光キャラクター「みやたん」による街頭啓発	西宮市観光キャラクター「みやたん」と高校生ボランティアおおよび市職員によるディスプレイ配り	ららぽーと甲子園	3月23日(土)	統一地方選として一括の内容で実施

平成31年4月7日執行

兵庫県議会議員選挙  
(西宮市選挙区)

基準日・登録日	告示日	選挙期日
3月28日	3月29日	4月7日



## 啓発掲示物等



懸垂幕



啓発のぼり





啓発ポスター



ポスター掲示場(兵庫県議会議員選挙)

兵庫県議会議員選挙  
(西宮市選挙区) 投票所整理券

投票日 **県会用**  
平成31年4月7日  
投票時間  
午前7時から午後8時まで

西宮市

氏名 様

抄本番号	投票区	ページ	番号

投票所 (所在地)	
--------------	--

うらをご覧ください

投票所整理券(市内居住者用・表)

**期日前投票について**  
投票日当日、投票所に行けない人は、以下の期日前投票所で前もって期日前投票ができます。期日前投票所には、下部の「宣誓書」に**あらかじめ記入**の上、ご持参ください。

場 所	期 間	時 間
選挙管理委員会(市役所東館7階) 鳴尾、甲東、塩瀬、山口の各支所 瓦木公民館(瓦木支所2階)	3月30日(土)から 4月 6日(土)まで	午前8時30分 午後8時
西宮市大学交流センター (アクタ西宮東館6階) ららぽーと甲子園 (2階オーシャンライドコート)		午前10時 午後8時

詳しくは、各戸配布の選挙ニュースをご覧ください。

**宣誓書**

私は、兵庫県議会議員選挙の当日、下記の事由に該当する見込みです。  
以上、事実と相違ないことを誓います。

(枠内にご記入ください) 平成31年(2019年) 月 日

氏名	生年 月日	明・大 昭・平 西暦	年 月 日
現住所	選挙人名簿に記載された住所(現住所と異なる場合のみご記入ください) 西宮市		

**事由**(該当する事由を1つ選んで、**数字に○**を付けてください)

<input type="checkbox"/> ① 仕事、家事、学業、冠婚葬祭等	<input type="checkbox"/> ② (投票区外への) 旅行、外出、その他
<input type="checkbox"/> ③ 病気、負傷、出産、身体障害等	<input type="checkbox"/> ⑤ 住所移転のため、他市区町村に居住
<input type="checkbox"/> ⑥ 天災又は悪天候により投票所に到達困難	

西宮市選挙管理委員会  
〒662-8567 西宮市六湛寺町3番1号 電話 0798-35-3732

投票所整理券(市内居住者用・裏)

投票日

平成31年 兵庫県議会議員選挙  
4月7日 (西宮市選挙区)

投票時間 午前7時から午後8時まで

投票所  
整理券

※ご自宅では投票できませんので、ご注意ください。(裏面の説明  
をお読みください。)

### 宣誓書(請求書)

現住所 ※ 印字と異なる場合には修正してください  
〒( ) 郵便番号をもれなくご記入ください

に居住中

フリガナ 氏名	
生年月日	明・大・昭・平・西暦 年 月 日
電話番号	( ) -

様

( 切り取り線 )



旧住所	西宮市
投票所	
抄本番号	第 投票区 頁 番

私は兵庫県知事選挙の当日、住所移転により他市区町に居住していることが真実であることを誓い、投票用紙等を請求します。

(同封する書類) 引き続き県内居住証明書

平成 31 年 月 日 西宮市選挙管理委員会 委員長宛

(期日前・不在者投Sバーコード)		県内確認
旧住所	西宮市	事由⑤
投票所		
抄本番号	第 投票区 頁 番	

### 投票所整理券(県内転出者用・表)

#### ☆現住所地で不在者投票をする場合

現住所地の選挙管理委員会で不在者投票をする場合は、裏面の宣誓書(請求書)にもれなく記入の上、切り取り線で切り離して、宣誓書(請求書)を西宮市選挙管理委員会まで送付してください。

その際、いずれかの市区町長が発行する「引き続き県内居住証明書」(無料)を同封してください。

( 切り取り線 )

#### 投票の方法

次のうち、1)又は2)の方法で投票することができます。

いずれかの市区町長が発行する「引き続き県内居住証明書(以下、証明書)」(無料)を、役所の執務時間内にあらかじめ交付を受けておいてください。

1) 投票日に、表面に記載の西宮市の投票所で投票できます。投票所には証明書とこの整理券を切り離さずにお持ちください。

2) 期日前投票または不在者投票ができます。

◎期間 3月30日(土)～4月6日(土)

◎時間 午前8時30分～午後8時(土・日曜日も受け付けています)

(1) 西宮市で期日前投票をする場合

下の表に記載された期日前投票所へ、証明書とこの整理券を切り離さずにお持ちください。投票所によって、投票を行える時間が異なりますので、ご注意ください。

場 所	期 間	時 間
選挙管理委員会(市役所東館7階) 鳴尾、甲東、塩瀬、山口の各支所 瓦木公民館(瓦木支所2階)	3月30日(土)から 4月6日(土)まで	午前8時30分 ↑ 午後8時
西宮市大学交流センター (アクタ西宮東館6階) らぼーと甲子園 (2階オーシャンライドコート)		午前10時 ↑ 午後8時

(2) 現住所地の選挙管理委員会で不在者投票をする場合

左面を参照して、西宮市選挙管理委員会に投票用紙等を請求してください。この請求に基づき、投票用紙等をあなたの現住所に送付します。送られてきた投票用紙等を現住所地の選挙管理委員会にお持ちいただき、不在者投票をしていただくことになります。

この方法は投票用紙の郵送等に時間がかかりますので、至急請求してください。

〒662-8567 兵庫県西宮市六湛寺町3番1号  
西宮市選挙管理委員会 TEL0798-35-3732

### 投票所整理券(県内転出者用・裏)



# 1 概 要

## (1) 選挙の期日

令和元年6月10日任期満了による兵庫県議会議員選挙の選挙期日は、「地方公共団体の議会の議員及び長の任期満了による選挙等の期日等の臨時特例に関する法律」が平成30年12月14日法律第101号で公布施行されたことに基づき、12月17日に県選挙管理委員会において統一地方選挙で施行することが告示された。(平成31年3月29日告示、4月7日投票)

## (2) 候補者

現職5人、元職1人、新人5人の計11人の立候補届出があった。

候補者の所属の内訳は、日本維新の会所属2人、自由民主党所属1人、日本共産党所属1人、公明党所属1人、立憲民主党所属1人、無所属5人である。

## (3) 選挙人名簿

登録基準日	平成31年3月28日	ただし、年齢については4月7日(投票日)現在
登録日	平成31年3月28日	
選挙人名簿登録者	男 184,895人	女 212,505人 計 397,400人

## (4) 投票

市内投票率は、平成27年兵庫県議会議員選挙(以下前回)と比べ1.59ポイント高い37.50%だった。兵庫県全体では、前回より1.91ポイント低い38.64%だった。期日前投票者数は、前回より8,933人増の30,356人だった。選挙当日の天気は、全般的に晴れだった。

## (5) 開票

開票は午後9時30分より開始し、翌午前0時8分に終了した。

## (6) ポスター掲示場

2月22日から2月27日にかけて市内849箇所に設置した。  
区画数は、14区画+タイトル(注意書)2区画とした。

## (7) 特記事項

当該選挙における当選者の任期については「平成三十一年六月一日から同月十日までの間に任期が満了することとなる地方公共団体の議会の議員及び長の任期満了による選挙により選出される議会の議員及び長の任期の特例に関する法律」の規定の適用及び県議会の議決により、通常の4年間の任期ではなく、令和元年6月11日から令和5年4月29日までの約3年10月となる。

## 2 候補者に関する調

(届出順)								
届出 受理 番号	ふりがな 候補者の氏名 (本名)	住 所	生年月日	年齢	党派	新現 元別	職 業	
1	いそみ 恵子 (磯見 恵子)	兵庫県西宮市東町 2丁目8番5-405号	昭和32年 2月12日	62	日本共産党	現	兵庫県議会議員	
2	きたがわ 北川 やすとし (北川 泰寿)	兵庫県西宮市甲子園三番町 10番18-309号	昭和44年 10月3日	49	自由民主党	現	兵庫県議会議員	
3	はたなか 光成 (畠中 光成)	兵庫県西宮市今在家町 2番25-803号	昭和47年 6月30日	46	無所属	新	株式会社しろくま 総合サービス 代表取締役	
4	よしおか まさかず 吉岡 政和	兵庫県西宮市宝生ヶ丘 2丁目5番29号	昭和49年 6月17日	44	無所属	元	無職	
5	くりやま まさし くりやま 雅史 (栗山 雅史)	兵庫県西宮市中島町 11番20号	昭和49年 5月12日	44	立憲民主党	現	兵庫県議会議員	
6	なかの 中野 ゆうご (中野 郁吾)	兵庫県西宮市毘沙門町 5番15号 毘沙門タウンハウス102号	昭和58年 1月6日	36	日本維新の会	現	株式会社郁栄 代表取締役	
7	たけお 竹尾 ともえ (竹尾 智枝)	兵庫県西宮市今津真砂町 1番13-1006号	昭和38年 5月4日	55	公明党	新	無職	
8	みつだ 光田 あまね	兵庫県芦屋市東山町 1番19-201号	昭和52年 8月26日	41	無所属	新	兵庫県議会 政治経済振興会 代表	
9	おおまえ 大前 はるよ (辻村 春代)	兵庫県西宮市津門大箇町 5番17-507号	昭和59年 2月5日	35	無所属	現	兵庫県議会議員	
10	ますやま まこと 増山 誠	兵庫県西宮市菊谷町 6番8号	昭和53年 6月9日	40	日本維新の会	新	インタラクティブ 株式会社社長	
11	なおみ おくの 尚美 (奥野 尚美)	兵庫県西宮市小松南町3丁目 1番24-103号	昭和40年 6月24日	53	無所属	新	兵庫県教職員組合 専門委員	

### 3 選挙人名簿に関する調

#### 投票区別名簿登録者数

基準日現在名簿登録者数											
投票区	男	女	計	投票区	男	女	計	投票区	男	女	計
1	2,245	2,776	5,021	41	2,374	2,599	4,973	81	1,654	1,935	3,589
2	1,353	1,629	2,982	42	1,172	1,137	2,309	82	1,732	2,046	3,778
3	515	565	1,080	43	903	1,067	1,970	83	2,161	2,680	4,841
4	2,055	2,375	4,430	44	2,371	2,669	5,040	84	2,142	2,568	4,710
5	1,148	1,317	2,465	45	1,356	1,536	2,892	85	1,841	2,081	3,922
6	1,727	1,933	3,660	46	620	701	1,321	86	3,727	4,079	7,806
7	1,903	2,191	4,094	47	1,118	1,515	2,633	87	1,446	1,745	3,191
8	1,297	1,427	2,724	48	905	1,215	2,120	88	3,294	3,669	6,963
9	2,717	3,169	5,886	49	2,703	2,896	5,599	89	1,532	1,948	3,480
10	1,695	2,070	3,765	50	1,604	1,701	3,305	90	1,420	1,692	3,112
11	2,458	2,669	5,127	51	1,755	1,883	3,638	91	1,212	1,422	2,634
12	2,107	2,577	4,684	52	1,557	1,844	3,401	92	2,286	2,685	4,971
13	2,378	2,852	5,230	53	2,289	2,262	4,551	93	1,190	1,357	2,547
14	990	1,344	2,334	54	1,917	2,231	4,148	94	1,172	1,315	2,487
15	1,652	1,867	3,519	55	2,350	2,723	5,073	95	712	835	1,547
16	1,763	2,289	4,052	56	1,883	2,205	4,088	96	1,411	1,519	2,930
17	1,316	1,606	2,922	57	1,423	1,598	3,021	97	524	559	1,083
18	1,348	1,690	3,038	58	770	958	1,728	98	3,109	3,676	6,785
19	1,090	1,257	2,347	59	1,393	1,630	3,023	99	1,582	1,766	3,348
20	2,834	3,441	6,275	60	2,295	2,498	4,793	100	709	631	1,340
21	1,156	1,403	2,559	61	1,016	1,090	2,106	101	1,648	1,821	3,469
22	1,034	1,201	2,235	62	1,061	1,131	2,192	102	1,209	1,456	2,665
23	296	401	697	63	2,333	2,665	4,998	103	512	596	1,108
24	665	865	1,530	64	2,075	2,353	4,428	104	470	541	1,011
25	2,557	3,161	5,718	65	1,895	2,131	4,026	105	1,535	1,657	3,192
26	2,177	2,583	4,760	66	1,280	1,341	2,621	106	379	445	824
27	1,260	1,644	2,904	67	1,100	1,388	2,488	107	412	495	907
28	1,141	1,412	2,553	68	2,156	2,581	4,737	108	641	704	1,345
29	2,292	2,686	4,978	69	1,601	1,891	3,492	109	2,663	2,983	5,646
30	1,228	1,512	2,740	70	1,446	1,719	3,165	110	939	1,011	1,950
31	1,473	1,811	3,284	71	1,754	1,965	3,719	111	1,643	1,850	3,493
32	1,976	2,217	4,193	72	2,697	3,216	5,913	112	1,094	1,168	2,262
33	784	874	1,658	73	2,379	2,642	5,021	113	409	431	840
34	2,304	2,494	4,798	74	2,320	2,721	5,041	114	733	715	1,448
35	627	757	1,384	75	2,314	2,559	4,873	115	2,205	2,485	4,690
36	1,389	1,548	2,937	76	1,222	1,553	2,775	116	2,615	2,773	5,388
37	1,348	1,409	2,757	77	1,243	1,334	2,577	117	737	799	1,536
38	1,332	1,510	2,842	78	1,380	1,722	3,102	118	285	303	588
39	1,159	1,215	2,374	79	1,800	1,860	3,660	119	217	248	465
40	1,900	2,048	3,948	80	1,174	1,291	2,465	合計	184,895	212,505	397,400

## 4 投票に関する調

### (1) 投票状況及び結果

投票区	投票所名	当日有権者数			時間別								
					9時現在			11時現在			13時現在		
		男	女	計	男	女	計	男	女	計	男	女	計
1	西宮市役所1階ホール	2,180	2,704	4,884	20	10	30	70	60	130	210	200	410
2	勤労青少年ホーム	1,327	1,592	2,919	20	10	30	90	90	180	180	200	380
3	用海小学校	502	556	1,058	0	0	0	30	20	50	70	50	120
4	用海公民館	2,037	2,360	4,397	20	20	40	120	130	250	260	300	560
5	用海幼稚園	1,140	1,299	2,439	10	10	20	80	70	150	180	190	370
6	浜脇小学校	1,695	1,902	3,597	20	10	30	100	90	190	210	200	410
7	夙東市民館	1,877	2,164	4,041	20	10	30	120	100	220	270	260	530
8	社会福祉センター西波止会館	1,284	1,417	2,701	20	20	40	80	80	160	190	210	400
9	西宮浜公民館	2,678	3,129	5,807	40	30	70	160	160	320	370	420	790
10	市庭市民館	1,652	2,025	3,677	20	10	30	100	90	190	220	220	440
11	香櫨園小学校	2,415	2,636	5,051	30	30	60	140	140	280	340	340	680
12	森具集会所(香櫨園市民館分館)	2,063	2,528	4,591	30	30	60	170	160	330	330	380	710
13	安井市民館	2,322	2,801	5,123	30	10	40	140	110	250	310	320	630
14	カトリック夙川教会	966	1,321	2,287	10	10	20	60	60	120	140	170	310
15	夙川西市民館	1,599	1,814	3,413	20	20	40	70	70	140	170	170	340
16	夙川小学校	1,716	2,251	3,967	30	20	50	110	90	200	210	220	430
17	夙川幼稚園	1,287	1,583	2,870	20	10	30	100	60	160	200	190	390
18	北夙川小学校	1,326	1,666	2,992	20	10	30	100	90	190	210	220	430
19	越木岩幼稚園	1,065	1,239	2,304	10	10	20	70	60	130	150	140	290
20	北夙川体育館(樋之池公園内)	2,777	3,361	6,138	50	30	80	190	170	360	410	420	830
21	苦楽園市民館	1,141	1,388	2,529	20	10	30	60	60	120	110	110	220
22	苦楽園小学校	1,017	1,190	2,207	10	10	20	50	40	90	100	100	200
23	鷲林寺会館	294	397	691	10	0	10	20	30	50	40	50	90
24	目神山やまびこの家	656	854	1,510	10	10	20	40	50	90	80	100	180
25	甲陽園市民館	2,511	3,118	5,629	30	20	50	140	130	270	280	310	590
26	コープ甲陽園集会所	2,138	2,548	4,686	30	20	50	100	80	180	260	260	520
27	神原市民館	1,233	1,613	2,846	30	20	50	100	120	220	190	240	430
28	獅子ケ口町集会所	1,120	1,369	2,489	10	10	20	80	70	150	160	170	330
29	六軒市民館	2,262	2,656	4,918	30	20	50	140	120	260	310	320	630
30	夙川老人いこいの家	1,203	1,488	2,691	10	10	20	80	70	150	180	170	350
31	大社小学校	1,447	1,773	3,220	20	10	30	100	90	190	230	220	450
32	大社公民館	1,938	2,186	4,124	30	10	40	120	100	220	260	240	500
33	和光幼稚園	767	853	1,620	10	0	10	50	30	80	110	100	210
34	西宮市保健所	2,246	2,438	4,684	20	10	30	110	90	200	250	250	500
35	森下町6番市営住宅集会所	611	750	1,361	10	10	20	40	40	80	90	90	180

投票者数												確定(20時)						投票区
15時現在			17時現在			18時現在			19時現在			投票者数			投票率(%)			
男	女	計	男	女	計	男	女	計	男	女	計	男	女	計	男	女	計	
290	290	580	360	370	730	410	440	850	440	470	910	724	879	1,603	33.21	32.51	32.82	1
240	260	500	290	310	600	320	370	690	360	410	770	520	622	1,142	39.19	39.07	39.12	2
80	80	160	100	120	220	110	130	240	120	150	270	176	212	388	35.06	38.13	36.67	3
370	410	780	460	530	990	510	590	1,100	550	650	1,200	747	907	1,654	36.67	38.43	37.62	4
240	270	510	290	340	630	310	360	670	330	400	730	433	520	953	37.98	40.03	39.07	5
290	280	570	350	340	690	390	380	770	430	450	880	594	666	1,260	35.04	35.02	35.03	6
370	380	750	460	490	950	490	550	1,040	540	610	1,150	756	854	1,610	40.28	39.46	39.84	7
250	280	530	290	330	620	320	370	690	350	400	750	468	538	1,006	36.45	37.97	37.25	8
510	580	1,090	610	680	1,290	680	750	1,430	730	820	1,550	940	1,088	2,028	35.10	34.77	34.92	9
280	310	590	350	380	730	400	430	830	430	480	910	630	708	1,338	38.14	34.96	36.39	10
450	470	920	580	620	1,200	660	700	1,360	740	800	1,540	962	1,067	2,029	39.83	40.48	40.17	11
440	510	950	510	600	1,110	560	650	1,210	630	720	1,350	797	943	1,740	38.63	37.30	37.90	12
430	460	890	550	590	1,140	610	660	1,270	670	740	1,410	899	1,019	1,918	38.72	36.38	37.44	13
200	260	460	260	330	590	300	370	670	320	420	740	428	535	963	44.31	40.50	42.11	14
250	250	500	300	300	600	350	350	700	400	400	800	559	595	1,154	34.96	32.80	33.81	15
290	310	600	370	410	780	400	470	870	450	530	980	601	694	1,295	35.02	30.83	32.64	16
260	260	520	310	330	640	360	390	750	390	440	830	493	570	1,063	38.31	36.01	37.04	17
280	300	580	340	370	710	370	410	780	420	470	890	494	590	1,084	37.25	35.41	36.23	18
190	190	380	230	250	480	260	280	540	280	310	590	380	417	797	35.68	33.66	34.59	19
560	580	1,140	690	750	1,440	770	850	1,620	840	940	1,780	1,057	1,202	2,259	38.06	35.76	36.80	20
150	150	300	190	190	380	210	210	420	250	250	500	327	350	677	28.66	25.22	26.77	21
140	150	290	170	190	360	190	210	400	210	240	450	294	336	630	28.91	28.24	28.55	22
50	70	120	60	80	140	70	100	170	70	110	180	109	146	255	37.07	36.78	36.90	23
110	130	240	130	150	280	150	180	330	170	200	370	225	273	498	34.30	31.97	32.98	24
390	440	830	490	560	1,050	550	630	1,180	640	710	1,350	865	970	1,835	34.45	31.11	32.60	25
360	370	730	440	480	920	480	540	1,020	550	620	1,170	800	904	1,704	37.42	35.48	36.36	26
250	320	570	300	380	680	330	420	750	360	460	820	450	585	1,035	36.50	36.27	36.37	27
220	220	440	270	270	540	300	300	600	330	350	680	430	474	904	38.39	34.62	36.32	28
400	410	810	500	530	1,030	550	580	1,130	610	640	1,250	843	904	1,747	37.27	34.04	35.52	29
240	250	490	300	340	640	330	380	710	370	430	800	489	570	1,059	40.65	38.31	39.35	30
300	290	590	370	360	730	410	420	830	440	460	900	583	641	1,224	40.29	36.15	38.01	31
330	330	660	430	450	880	480	520	1,000	530	570	1,100	709	791	1,500	36.58	36.18	36.37	32
150	140	290	180	180	360	200	200	400	220	220	440	280	298	578	36.51	34.94	35.68	33
350	350	700	430	450	880	470	490	960	520	540	1,060	774	865	1,639	34.46	35.48	34.99	34
110	120	230	130	140	270	130	150	280	140	160	300	196	230	426	32.08	30.67	31.30	35

投票区	投票所名	当日有権者数			時間別								
					9時現在			11時現在			13時現在		
		男	女	計	男	女	計	男	女	計	男	女	計
36	若竹生活文化会館	1,355	1,509	2,864	20	10	30	70	50	120	150	150	300
37	大箇市民館	1,315	1,380	2,695	20	10	30	100	90	190	200	210	410
38	津門保育所	1,295	1,474	2,769	20	10	30	90	90	180	200	210	410
39	津門西口集会所	1,127	1,192	2,319	30	20	50	100	70	170	190	180	370
40	津門小学校	1,858	2,014	3,872	30	20	50	120	80	200	230	220	450
41	今津小学校	2,344	2,573	4,917	30	10	40	160	120	280	310	310	620
42	今津公民館	1,136	1,119	2,255	10	10	20	50	50	100	100	110	210
43	今津体育館	889	1,055	1,944	10	10	20	60	60	120	120	150	270
44	南甲子園小学校	2,342	2,638	4,980	40	20	60	160	130	290	310	300	610
45	浜甲子園クラブ会館	1,341	1,523	2,864	10	10	20	80	60	140	180	150	330
46	浜甲子園団地西集会所	608	690	1,298	10	0	10	50	30	80	90	70	160
47	甲子園浜小学校	1,108	1,500	2,608	10	10	20	60	60	120	120	150	270
48	浜甲子園団地中央集会所	891	1,201	2,092	10	10	20	70	60	130	150	160	310
49	高須公民館	2,661	2,863	5,524	40	20	60	140	100	240	330	290	620
50	高須小学校	1,579	1,673	3,252	20	10	30	100	60	160	210	160	370
51	鳴尾南中学校	1,726	1,858	3,584	30	20	50	100	70	170	240	210	450
52	県営西宮高須団地集会所	1,534	1,813	3,347	20	20	40	130	120	250	250	270	520
53	上田公会堂	2,227	2,227	4,454	30	20	50	140	110	250	320	290	610
54	鳴尾東公民館	1,884	2,190	4,074	20	10	30	130	120	250	270	280	550
55	月見里会館	2,305	2,665	4,970	50	30	80	150	80	230	350	280	630
56	鳴尾小学校	1,855	2,173	4,028	20	10	30	100	50	150	200	150	350
57	鳴尾公民館	1,389	1,560	2,949	10	0	10	50	40	90	140	130	270
58	武庫川ランプ会館	749	915	1,664	10	10	20	50	40	90	90	90	180
59	サンラフレ鳴尾北団地集会所	1,378	1,611	2,989	30	10	40	110	110	220	230	280	510
60	小松小学校	2,229	2,453	4,682	40	20	60	160	130	290	340	320	660
61	小曾根町自治会館	1,004	1,079	2,083	20	20	40	80	70	150	170	160	330
62	里中町自治会館	1,037	1,111	2,148	20	10	30	80	60	140	170	160	330
63	鳴尾北小学校	2,283	2,627	4,910	20	20	40	140	120	260	290	270	560
64	甲子園二・三番町自治会館	2,026	2,300	4,326	20	10	30	120	100	220	260	250	510
65	上鳴尾町自治会館	1,729	2,093	3,822	20	10	30	120	80	200	240	240	480
66	網引市民館	1,149	1,314	2,463	20	10	30	100	70	170	180	160	340
67	甲子園集会所	1,073	1,362	2,435	20	20	40	80	70	150	150	150	300
68	春風公民館	2,116	2,543	4,659	20	20	40	130	140	270	270	290	560
69	上甲子園中学校	1,575	1,865	3,440	20	10	30	120	90	210	220	220	440
70	聖天寺	1,414	1,706	3,120	30	20	50	110	110	220	240	240	480

投票者数												確定(20時)						投票区
15時現在			17時現在			18時現在			19時現在			投票者数			投票率(%)			
男	女	計	男	女	計	男	女	計	男	女	計	男	女	計	男	女	計	
200	210	410	250	270	520	270	290	560	300	320	620	434	507	941	32.03	33.60	32.86	36
260	290	550	310	340	650	340	380	720	390	430	820	537	574	1,111	40.84	41.59	41.22	37
260	280	540	320	370	690	340	390	730	390	440	830	542	610	1,152	41.85	41.38	41.60	38
250	240	490	310	310	620	330	340	670	360	380	740	472	525	997	41.88	44.04	42.99	39
290	300	590	350	360	710	380	410	790	430	460	890	602	679	1,281	32.40	33.71	33.08	40
410	420	830	500	520	1,020	560	590	1,150	610	630	1,240	841	923	1,764	35.88	35.87	35.88	41
140	150	290	180	180	360	190	200	390	220	230	450	329	342	671	28.96	30.56	29.76	42
170	190	360	200	230	430	220	250	470	230	280	510	332	416	748	37.35	39.43	38.48	43
410	400	810	490	510	1,000	570	590	1,160	640	660	1,300	899	1,004	1,903	38.39	38.06	38.21	44
250	220	470	290	290	580	330	320	650	370	380	750	511	584	1,095	38.11	38.35	38.23	45
120	90	210	130	100	230	150	120	270	160	130	290	253	268	521	41.61	38.84	40.14	46
170	200	370	190	230	420	210	250	460	240	280	520	448	660	1,108	40.43	44.00	42.48	47
190	200	390	230	250	480	250	270	520	280	300	580	386	504	890	43.32	41.97	42.54	48
430	400	830	540	530	1,070	580	580	1,160	640	640	1,280	894	1,004	1,898	33.60	35.07	34.36	49
290	240	530	330	300	630	360	340	700	410	390	800	568	590	1,158	35.97	35.27	35.61	50
310	280	590	360	350	710	400	390	790	420	420	840	572	623	1,195	33.14	33.53	33.34	51
310	350	660	360	420	780	390	450	840	430	490	920	606	715	1,321	39.50	39.44	39.47	52
410	370	780	480	450	930	520	500	1,020	570	560	1,130	837	910	1,747	37.58	40.86	39.22	53
350	390	740	440	470	910	480	510	990	530	570	1,100	758	918	1,676	40.23	41.92	41.14	54
450	400	850	550	520	1,070	600	570	1,170	650	620	1,270	957	1,065	2,022	41.52	39.96	40.68	55
270	220	490	320	270	590	350	320	670	400	360	760	689	809	1,498	37.14	37.23	37.19	56
200	180	380	250	220	470	270	240	510	300	270	570	497	565	1,062	35.78	36.22	36.01	57
120	130	250	130	160	290	150	180	330	160	190	350	243	311	554	32.44	33.99	33.29	58
310	360	670	370	450	820	410	490	900	460	540	1,000	606	712	1,318	43.98	44.20	44.10	59
440	430	870	530	540	1,070	590	620	1,210	630	680	1,310	884	989	1,873	39.66	40.32	40.00	60
220	190	410	250	240	490	270	270	540	290	290	580	393	423	816	39.14	39.20	39.17	61
210	200	410	240	250	490	260	280	540	290	300	590	395	446	841	38.09	40.14	39.15	62
380	370	750	470	470	940	540	550	1,090	600	610	1,210	865	954	1,819	37.89	36.32	37.05	63
330	340	670	410	440	850	460	500	960	520	570	1,090	756	876	1,632	37.31	38.09	37.73	64
310	310	620	380	400	780	420	460	880	480	540	1,020	726	847	1,573	41.99	40.47	41.16	65
240	220	460	280	280	560	300	300	600	330	330	660	442	509	951	38.47	38.74	38.61	66
190	220	410	240	270	510	260	290	550	300	340	640	401	465	866	37.37	34.14	35.56	67
380	420	800	460	510	970	520	590	1,110	580	660	1,240	784	954	1,738	37.05	37.51	37.30	68
300	320	620	350	400	750	380	450	830	420	510	930	585	723	1,308	37.14	38.77	38.02	69
310	340	650	370	420	790	420	470	890	470	520	990	584	678	1,262	41.30	39.74	40.45	70

投票区	投票所名	当日有権者数			時間別								
					9時現在			11時現在			13時現在		
		男	女	計	男	女	計	男	女	計	男	女	計
71	上甲子園小学校	1,697	1,906	3,603	10	10	20	110	80	190	240	210	450
72	上甲子園公民館	2,641	3,156	5,797	30	20	50	150	120	270	360	350	710
73	北甲子園口市民館	2,315	2,601	4,916	30	20	50	150	100	250	350	300	650
74	二見町自治会館(二見公園内)	2,266	2,670	4,936	20	10	30	130	100	230	350	350	700
75	瓦木小学校	2,252	2,499	4,751	20	10	30	100	90	190	270	250	520
76	深津小学校	1,199	1,521	2,720	10	10	20	70	50	120	150	150	300
77	市民交流センター	1,177	1,303	2,480	10	10	20	40	40	80	120	120	240
78	西宮北口南自治会館	1,343	1,685	3,028	10	0	10	50	40	90	170	180	350
79	平木市民館	1,734	1,792	3,526	10	10	20	70	50	120	180	150	330
80	月影保育所(豊乗寺内)	1,148	1,267	2,415	20	10	30	70	50	120	140	130	270
81	広田小学校	1,621	1,903	3,524	30	10	40	130	120	250	260	240	500
82	能登運動場管理棟	1,694	2,001	3,695	20	10	30	120	90	210	260	240	500
83	兵庫栄養調理製菓専門学校	2,096	2,606	4,702	20	10	30	120	80	200	290	270	560
84	高木市民館	2,063	2,492	4,555	10	0	10	110	80	190	200	200	400
85	高木北小学校	1,781	2,019	3,800	20	0	20	100	60	160	240	200	440
86	瓦木中学校	3,627	3,985	7,612	30	20	50	170	130	300	410	390	800
87	下大市会館	1,411	1,714	3,125	10	10	20	70	60	130	180	180	360
88	樋ノ口小学校	3,247	3,615	6,862	30	20	50	160	130	290	380	380	760
89	門戸幼稚園	1,487	1,896	3,383	20	10	30	90	70	160	190	190	380
90	甲東小学校	1,387	1,664	3,051	0	0	0	60	50	110	150	130	280
91	NTT甲東園社宅集会所	1,179	1,381	2,560	0	0	0	40	40	80	120	140	260
92	仁川学院・小ホール	2,235	2,640	4,875	20	10	30	110	70	180	240	200	440
93	段上公民館	1,169	1,337	2,506	20	10	30	80	60	140	130	120	250
94	段上幼稚園	1,143	1,283	2,426	10	20	30	60	50	110	130	130	260
95	甲武体育館	697	829	1,526	10	10	20	50	40	90	100	110	210
96	段上小学校	1,368	1,485	2,853	20	10	30	100	90	190	180	170	350
97	田近野町市営住宅集会所	519	549	1,068	10	10	20	50	50	100	80	90	170
98	甲陵中学校	3,041	3,607	6,648	20	10	30	120	90	210	290	290	580
99	上ヶ原小学校	1,537	1,724	3,261	20	10	30	100	80	180	200	200	400
100	上ヶ原幼稚園	667	622	1,289	10	10	20	50	40	90	90	70	160
101	上ヶ原南小学校	1,621	1,795	3,416	20	10	30	100	80	180	200	200	400
102	上ヶ原八番町市営住宅集会所	1,186	1,445	2,631	20	20	40	80	80	160	170	180	350
103	生瀬惣川集会所	502	586	1,088	10	10	20	40	40	80	70	90	160
104	宝生ヶ丘自治会集会所	465	530	995	10	10	20	40	40	80	100	100	200
105	生瀬小学校	1,511	1,631	3,142	20	10	30	120	90	210	240	220	460



投票者数												確定(20時)						投票区
15時現在			17時現在			18時現在			19時現在			投票者数			投票率(%)			
男	女	計	男	女	計	男	女	計	男	女	計	男	女	計	男	女	計	
300	300	600	370	400	770	410	450	860	460	520	980	647	707	1,354	38.13	37.09	37.58	71
480	530	1,010	580	660	1,240	660	740	1,400	740	840	1,580	1,008	1,152	2,160	38.17	36.50	37.26	72
470	440	910	590	580	1,170	670	670	1,340	760	780	1,540	1,035	1,100	2,135	44.71	42.29	43.43	73
490	500	990	600	620	1,220	670	700	1,370	740	790	1,530	983	1,120	2,103	43.38	41.95	42.61	74
350	320	670	430	410	840	480	470	950	530	530	1,060	855	957	1,812	37.97	38.30	38.14	75
210	210	420	240	260	500	250	290	540	280	330	610	452	556	1,008	37.70	36.55	37.06	76
150	170	320	190	210	400	210	240	450	230	260	490	366	445	811	31.10	34.15	32.70	77
250	250	500	320	330	650	360	380	740	400	430	830	584	649	1,233	43.48	38.52	40.72	78
240	230	470	310	300	610	350	340	690	390	390	780	553	597	1,150	31.89	33.31	32.61	79
180	170	350	240	230	470	270	260	530	300	280	580	426	426	852	37.11	33.62	35.28	80
320	310	630	390	400	790	440	450	890	480	500	980	662	728	1,390	40.84	38.26	39.44	81
330	320	650	410	420	830	460	470	930	510	530	1,040	698	779	1,477	41.20	38.93	39.97	82
380	360	740	470	490	960	540	560	1,100	600	630	1,230	870	1,032	1,902	41.51	39.60	40.45	83
300	300	600	370	390	760	410	450	860	460	500	960	815	981	1,796	39.51	39.37	39.43	84
340	310	650	430	410	840	480	470	950	540	530	1,070	743	780	1,523	41.72	38.63	40.08	85
560	550	1,110	700	700	1,400	780	790	1,570	860	870	1,730	1,361	1,463	2,824	37.52	36.71	37.10	86
240	220	460	290	280	570	320	320	640	360	360	720	542	616	1,158	38.41	35.94	37.06	87
520	510	1,030	640	650	1,290	720	750	1,470	820	840	1,660	1,186	1,282	2,468	36.53	35.46	35.97	88
260	260	520	330	340	670	360	380	740	390	440	830	584	670	1,254	39.27	35.34	37.07	89
210	190	400	260	250	510	290	280	570	320	320	640	551	619	1,170	39.73	37.20	38.35	90
170	190	360	230	260	490	270	300	570	310	340	650	472	562	1,034	40.03	40.70	40.39	91
330	290	620	420	380	800	460	420	880	530	500	1,030	880	962	1,842	39.37	36.44	37.78	92
180	180	360	220	220	440	250	270	520	280	300	580	415	482	897	35.50	36.05	35.79	93
170	170	340	220	230	450	240	260	500	300	320	620	392	440	832	34.30	34.29	34.30	94
130	150	280	150	180	330	170	200	370	190	230	420	277	346	623	39.74	41.74	40.83	95
250	220	470	290	270	560	320	300	620	360	350	710	513	548	1,061	37.50	36.90	37.19	96
110	130	240	130	140	270	140	150	290	150	170	320	207	230	437	39.88	41.89	40.92	97
430	450	880	540	610	1,150	620	690	1,310	720	790	1,510	1,172	1,332	2,504	38.54	36.93	37.67	98
270	270	540	320	340	660	350	380	730	400	420	820	553	668	1,221	35.98	38.75	37.44	99
110	100	210	120	120	240	130	120	250	140	140	280	199	201	400	29.84	32.32	31.03	100
250	250	500	300	310	610	330	350	680	370	400	770	538	621	1,159	33.19	34.60	33.93	101
220	230	450	270	290	560	290	320	610	310	350	660	437	544	981	36.85	37.65	37.29	102
90	110	200	120	160	280	130	170	300	140	180	320	197	240	437	39.24	40.96	40.17	103
120	120	240	130	130	260	150	150	300	160	160	320	223	249	472	47.96	46.98	47.44	104
310	300	610	370	370	740	410	410	820	440	450	890	607	666	1,273	40.17	40.83	40.52	105

投票区	投票所名	当日有権者数			時間別								
					9時現在			11時現在			13時現在		
		男	女	計	男	女	計	男	女	計	男	女	計
106	生瀬高台集会所	374	438	812	10	10	20	40	40	80	80	70	150
107	青葉台集会所	407	492	899	10	0	10	40	40	80	70	80	150
108	木之元会館	636	698	1,334	0	0	0	40	30	70	80	70	150
109	東山台小学校	2,611	2,933	5,544	10	10	20	140	110	250	290	270	560
110	阪急名塩南台中央会館	924	997	1,921	10	10	20	70	50	120	130	110	240
111	名塩会館	1,619	1,831	3,450	30	10	40	100	70	170	180	150	330
112	さくらプラザ	1,084	1,152	2,236	10	10	20	60	50	110	130	110	240
113	東久保会館	405	426	831	0	0	0	10	0	10	30	20	50
114	名来公会堂	714	702	1,416	10	0	10	50	30	80	90	70	160
115	北六甲台小学校	2,180	2,454	4,634	20	0	20	110	80	190	250	230	480
116	山口センター山口ホール	2,555	2,719	5,274	10	10	20	100	60	160	230	170	400
117	すみれ台集会所式番館	727	791	1,518	10	0	10	50	40	90	110	100	210
118	中野公会堂	279	295	574	0	0	0	20	10	30	30	30	60
119	船坂里山学校	217	243	460	0	0	0	20	10	30	40	30	70
	計	180,781	208,748	389,529	2,210	1,380	3,590	11,000	9,060	20,060	23,760	23,240	47,000

	9時現在			11時現在			13時現在		
	男	女	計	男	女	計	男	女	計
計	1.22	0.66	0.92	6.08	4.34	5.15	13.14	11.13	12.07

投票者数												確定(20時)						投票区
15時現在			17時現在			18時現在			19時現在			投票者数			投票率(%)			
男	女	計	男	女	計	男	女	計	男	女	計	男	女	計	男	女	計	
110	110	220	130	120	250	140	140	280	140	150	290	194	225	419	51.87	51.37	51.60	106
80	100	180	90	120	210	110	130	240	120	150	270	183	238	421	44.96	48.37	46.83	107
100	90	190	110	100	210	120	110	230	140	130	270	277	300	577	43.55	42.98	43.25	108
400	370	770	510	490	1,000	570	560	1,130	660	640	1,300	1,095	1,168	2,263	41.94	39.82	40.82	109
180	150	330	210	180	390	240	210	450	270	240	510	428	456	884	46.32	45.74	46.02	110
230	200	430	270	240	510	310	280	590	340	320	660	651	768	1,419	40.21	41.94	41.13	111
170	150	320	200	180	380	220	200	420	250	240	490	390	415	805	35.98	36.02	36.00	112
30	20	50	40	30	70	50	30	80	60	40	100	165	166	331	40.74	38.97	39.83	113
110	90	200	130	120	250	130	140	270	140	150	290	235	245	480	32.91	34.90	33.90	114
340	320	660	430	410	840	480	460	940	530	500	1,030	834	853	1,687	38.26	34.76	36.40	115
300	250	550	350	320	670	390	380	770	430	430	860	779	842	1,621	30.49	30.97	30.74	116
140	120	260	180	160	340	200	170	370	230	190	420	334	333	667	45.94	42.10	43.94	117
30	30	60	40	40	80	50	40	90	50	50	100	104	113	217	37.28	38.31	37.80	118
40	40	80	50	50	100	50	60	110	60	60	120	96	123	219	44.24	50.62	47.61	119
31,680	31,990	63,670	38,680	40,410	79,090	42,950	45,440	88,390	47,720	50,950	98,670	68,428	77,640	146,068	37.85	37.19	37.50	計

投票率(%)																	
15時現在			17時現在			18時現在			19時現在			確定(20時)					
男	女	計	男	女	計	男	女	計	男	女	計	男	女	計			
17.52	15.32	16.35	21.40	19.36	20.30	23.76	21.77	22.69	26.40	24.41	25.33	37.85	37.19	37.50			

## (2) 投票所に使用した施設

施設区分	投票所数
公共施設	81
学 校	31
幼稚園・保育園	6
市役所・支所	1
公民館	10
地区市民館	15
体育館(学校附属以外)	3
公営住宅集会所	7
その他	8
民間施設	38
学 校	2
幼稚園・保育園	3
集会所・公会堂	30
その他の施設	3
計	119

## (3) 投票管理者・立会人及び事務従事者数

投票管理者			投票立会人	投票事務従事者		
投票管理者	職務代理者	計		庶務	一般事務従事者	計
119	0	119	238	119	588	707

## (4) 当日有権者数別投票区数

当日有権者数	1000人以下	1001～2000人	2001～3000人	3001～4000人	4001～5000人	5001～7000人	7001人以上	計
投票区数	7	15	35	25	25	11	1	119

### (5) 年齢別有権者数・投票者数・投票率

(注) 兵庫県議会議員選挙の市内投票率(37.50%)に最も近い数値を示した一投票区を選び出して作成。

年齢	有権者数			投票者数			投票率(%)		
	男	女	計	男	女	計	男	女	計
18～19	57	58	115	10	13	23	17.54	22.41	20.00
20～24	123	124	247	21	28	49	17.07	22.58	19.84
25～29	75	67	142	12	15	27	16.00	22.39	19.01
30～34	81	69	150	22	21	43	27.16	30.43	28.67
35～39	86	103	189	25	31	56	29.07	30.10	29.63
40～44	109	149	258	35	47	82	32.11	31.54	31.78
45～49	176	187	363	65	58	123	36.93	31.02	33.88
50～54	161	165	326	47	55	102	29.19	33.33	31.29
55～59	136	133	269	46	59	105	33.82	44.36	39.03
60～64	102	98	200	51	47	98	50.00	47.96	49.00
65～69	108	104	212	54	62	116	50.00	59.62	54.72
70～74	116	114	230	58	58	116	50.00	50.88	50.43
75～79	85	141	226	52	85	137	61.18	60.28	60.62
80歳以上	122	212	334	55	89	144	45.08	41.98	43.11
合計	1,537	1,724	3,261	553	668	1,221	35.98	38.75	37.44

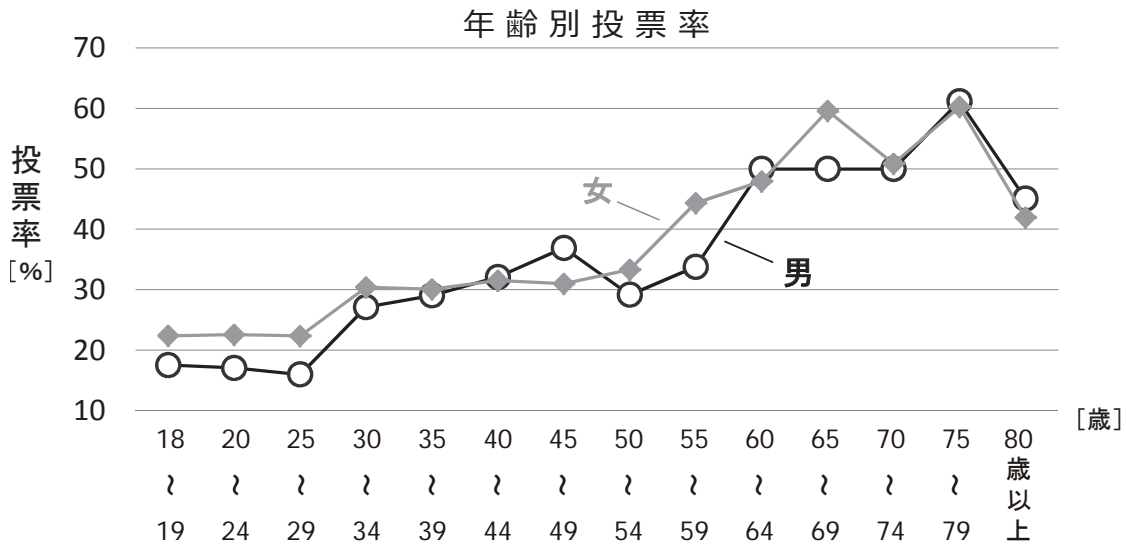

### 投票者数の年代別内訳

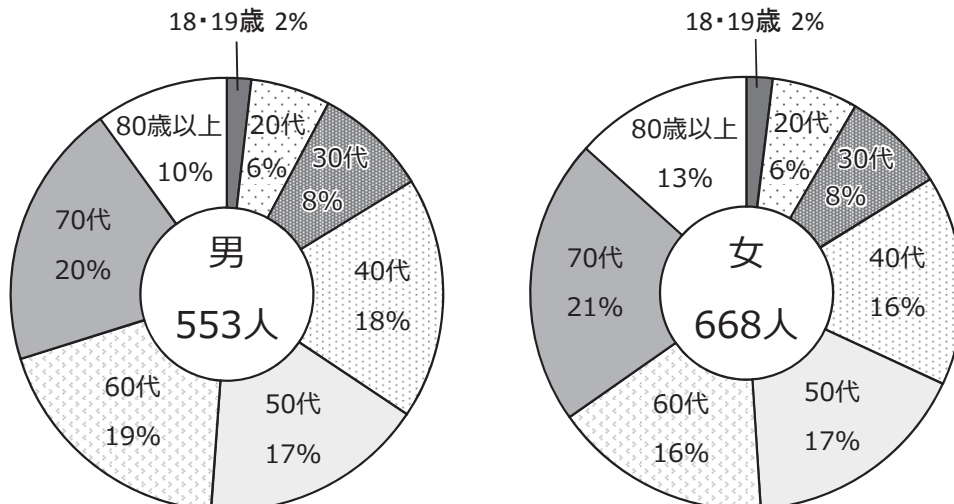

## (6) 点字・代理・仮投票

投票区分別投票数				
区分	当日投票	期日前投票	不在者投票	計
点字投票	6	13	0	19
代理投票	132	106	127	365
仮投票	0	1	0	1

## (7) 期日前・不在者投票

### ① 事由別投票者数

期日前投票(法第48条の2第1項)						
区分	第1号	第2号	第3号	第5号	第6号	計
	仕事等	旅行等	病気等	住所移転	天災等	
投票者数	17,518	11,753	924	83	78	30,356

(注) 本市において同項第4号に定められた交通至難の島その他の地に該当する地域はないため掲載外とする。

不在者投票(法第49条)								
区分	第1項 <sup>※</sup>					第2項	第4項	計
	第1号	第2号	第3号	第5号	第6号	郵便投票	特定国外派遣組織	
	仕事等	旅行等	病気等	住所移転	天災等			
交付した者	75	17	1,005	4	0	104	0	1,205
うち投票した者	56	10	1,001	3	0	99	0	1,169

※ 各号は法第48条の2第1項の規定によるもの

(注) 本市において法第48条の2第1項第4号に定められた交通至難の島その他の地に該当する地域はないため掲載外とする。また本選挙の時点で、船員で選挙人名簿登録証明書の交付を受けている者はいない。

② 場所別日別期日前投票者数

		期日前投票者数								
場所別	日別	3/30	3/31	4/1	4/2	4/3	4/4	4/5	4/6	計
	選管事務局	男	196	273	241	257	326	405	405	638
女		193	291	278	309	373	526	563	724	3,257
計		389	564	519	566	699	931	968	1,362	<b>5,998</b>
鳴尾支所	男	94	101	104	87	115	141	189	258	1,089
	女	65	119	98	102	127	179	175	263	1,128
	計	159	220	202	189	242	320	364	521	<b>2,217</b>
瓦木公民館	男	78	104	64	71	111	116	141	269	954
	女	100	123	88	92	130	177	216	303	1,229
	計	178	227	152	163	241	293	357	572	<b>2,183</b>
甲東支所	男	55	93	80	97	106	163	199	319	1,112
	女	59	93	99	175	161	302	283	469	1,641
	計	114	186	179	272	267	465	482	788	<b>2,753</b>
塩瀬支所	男	75	109	63	110	113	179	178	310	1,137
	女	79	114	96	129	186	240	319	393	1,556
	計	154	223	159	239	299	419	497	703	<b>2,693</b>
山口支所	男	50	68	59	56	85	115	100	227	760
	女	69	75	62	66	104	147	146	231	900
	計	119	143	121	122	189	262	246	458	<b>1,660</b>
大学交流センター	男	178	281	142	168	253	316	369	699	2,406
	女	213	312	200	268	413	573	637	899	3,515
	計	391	593	342	436	666	889	1,006	1,598	<b>5,921</b>
ららぽーと甲子園	男	195	364	167	193	285	293	347	689	2,533
	女	273	496	303	377	562	592	727	1,068	4,398
	計	468	860	470	570	847	885	1,074	1,757	<b>6,931</b>
日別計	男	921	1,393	920	1,039	1,394	1,728	1,928	3,409	
	女	1,051	1,623	1,224	1,518	2,056	2,736	3,066	4,350	
	計	<b>1,972</b>	<b>3,016</b>	<b>2,144</b>	<b>2,557</b>	<b>3,450</b>	<b>4,464</b>	<b>4,994</b>	<b>7,759</b>	
日別累計	男	921	2,314	3,234	4,273	5,667	7,395	9,323	12,732	
	女	1,051	2,674	3,898	5,416	7,472	10,208	13,274	17,624	
	計	<b>1,972</b>	<b>4,988</b>	<b>7,132</b>	<b>9,689</b>	<b>13,139</b>	<b>17,603</b>	<b>22,597</b>	<b>30,356</b>	

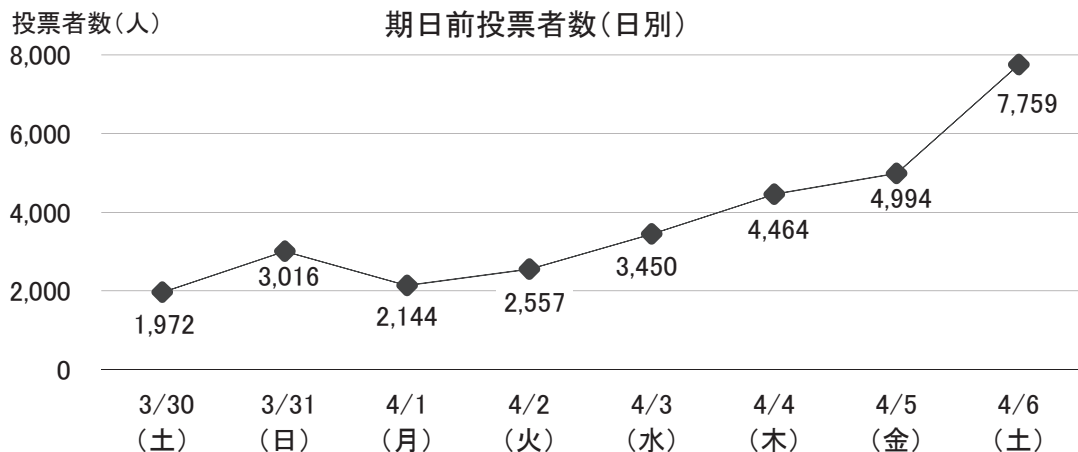

### ③ 区分別日別不在者投票者数

		不在者投票者数										
区分		3/30	3/31	4/1	4/2	4/3	4/4	4/5	4/6	4/7 当日返り	計	
郵便等投票投票者数		0	0	26	24	17	7	10	13	2	99	
不在者投票 管理者別 投票者数	業務地等の選管委員長	0	0	3	6	8	8	18	6	19	68	
	指定病院等の長	0	0	0	16	24	293	409	247	10	999	
	特定国外派遣組織の長	0	0	0	0	0	0	0	0	0	0	
	西宮市選管委員長※	0	2	0	0	0	0	1	0	0	3	
	場所別	選管事務局	0	1	0	0	0	0	0	0	0	1
		鳴尾支所	0	1	0	0	0	0	1	0	0	2
		瓦木公民館	0	0	0	0	0	0	0	0	0	0
		甲東支所	0	0	0	0	0	0	0	0	0	0
塩瀬支所		0	0	0	0	0	0	0	0	0	0	
	山口支所	0	0	0	0	0	0	0	0	0	0	
計		0	2	29	46	49	308	438	266	31	1,169	

※ 西宮市選挙管理委員会委員長に対してなしたものの以外不在者投票は、市選管が不在者投票の送致を受けた期日である。

(注) 本選挙の時点で、船員で選挙人名簿登録証明書の交付を受けている者はいない。



## 5 開票に関する調

### (1) 候補者別得票数等

(定数 7)

当落の別	候補者氏名	党派	得票数
当選	竹尾 ともえ	公明党	20,845
	北川 やすとし	自由民主党	18,300
	大前 はるよ	無所属	16,723
	増山 誠	日本維新の会	14,975
	いそみ 恵子	日本共産党	14,723
	くりやま 雅史	立憲民主党	14,168
	中野 ゆうご	日本維新の会	11,960
落選	はたなか 光成	無所属	11,620
	吉岡 政和	無所属	10,585
	おくの 尚美	無所属	6,748
	光田 あまね	無所属	3,425
	得票総数		144,072

A 有効投票数(得票総数)	144,072
B 無効投票数	1,997
C 投票総数(A+B)	146,069
D 持ち帰りその他	-1
投票者総数(C+D)	146,068

## (2) 無効投票類別内訳

無効投票類別内訳	票数
所定の用紙を用いないもの	0
候補者でない者又は候補者となることができない者の氏名を記載したもの	59
二人以上の候補者の氏名を記載したもの	4
被選挙権のない候補者の氏名を記載したもの	0
候補者の氏名のほか、他事を記載したもの	27
候補者の氏名を自書しないもの	0
候補者の何人を記載したかを確認し難いもの	43
白紙投票	1,188
単に雑事を記載したもの	368
単に記号、符号を記載したもの	308
計	1,997

## (3) 開票進捗状況

開始時刻	午後9時30分
終了時刻	翌午前0時 8分
所要時間	2時間38分

## (4) 開票管理者・立会人及び事務従事者数

開票管理者			開票立会人	開票事務従事者		
開票管理者	職務代理者	計		役付※	一般	計
1	0	1	10	54	222	276

※ 情報システム課の職員を含む。

## 6 選挙公営に関する調

### (1) 選挙公報配布状況

配布部数	233,156部
全戸配布(宅配)日	4/3(水)～4/4(木)
配布委託先	(公社)西宮市シルバー人材センター
配備施設	市役所、支所、アクタ西宮ステーション、市民サービスセンター、 公民館等の各施設に備え置き、自由に見られるように配慮した。

### (2) 個人演説会開催状況

施設区分	施設数	個人演説会開催回数		
		公費負担	候補者負担	
	186	4	0	
法第161条 第1項第1号	学校・幼稚園	162	1	0
	公民館	24	3	0
法第161条 第1項第2号	市民会館等	6	3	0
	39	2	0	
法第161条 第1項第3号	地区市民館	22	0	0
	共同利用施設	8	1	0
	その他の施設	9	1	0
計	231	9	0	

### (3) ポスター掲示場設置状況

有権者数	面積	投票区数	設置数
1千人未満	2km <sup>2</sup> 未満	4	20
	2km <sup>2</sup> ～4km <sup>2</sup> 未満	0	0
	4km <sup>2</sup> ～8km <sup>2</sup> 未満	0	0
	8km <sup>2</sup> 以上	2	15
1千人以上 5千人未満	4km <sup>2</sup> 未満	94	659
	4km <sup>2</sup> ～8km <sup>2</sup> 未満	1	8
	8km <sup>2</sup> 以上	1	9
5千人以上	4km <sup>2</sup> 未満	15	119
	4km <sup>2</sup> 以上	2	19
	計	119	849

## 7 兵庫県議会議員選挙執行状況

### (1) 投票区数及び投票率関係

執行年月日	投票 区数	当日有権者数			投票者数			投票率(%)		
		男	女	計	男	女	計	男	女	計
S22. 4.30 (水)	21	28,930	30,352	59,282	20,349	20,832	41,181	70.34	68.63	69.47
◎ S23. 6.15 (火)	19	29,268	31,415	60,683	10,233	11,152	21,385	34.96	35.50	35.24
S26. 4. 3 (月)	39	45,564	49,044	94,608	28,754	29,872	58,626	63.11	60.91	61.97
S30. 4.23 (土)	41	56,555	60,522	117,077	31,944	34,038	65,982	56.48	56.24	56.36
S34. 4.23 (木)	47	68,998	72,662	141,660	41,077	44,696	85,773	59.53	61.51	60.55
S38. 4.17 (水)	63	87,516	89,088	176,604	48,649	51,884	100,533	55.59	58.24	56.93
S42. 4.15 (土)	69	109,270	111,496	220,766	49,588	56,303	105,891	45.38	50.50	47.97
S46. 4.11 (日)	71	122,015	125,010	247,025	64,265	69,593	133,858	52.67	55.67	54.19
S50. 4.13 (日)	74	126,760	133,424	260,184	67,048	74,003	141,051	52.89	55.46	54.21
S54. 4. 8 (日)	75	129,521	139,655	269,176	56,940	63,605	120,545	43.96	45.54	44.78
S58. 4. 1 (日)	78	133,573	145,148	278,721	57,682	67,122	124,804	43.18	46.24	44.78
S62. 4.12 (日)	81	138,441	151,165	289,606	62,898	74,210	137,108	45.43	49.09	47.34
H 3. 4. 7 (日)	102	145,091	158,903	303,994	59,409	71,682	131,091	40.95	45.11	43.12
H 7. 6.11 (日)	114	144,270	158,894	303,164	67,526	83,538	151,064	46.81	52.57	49.83
◎ H10. 9. 6 (日)	118	152,517	168,555	321,072	41,451	46,388	87,839	27.18	27.52	27.36
H11. 4.11 (日)	118	153,121	169,716	322,837	64,307	75,363	139,670	42.00	44.41	43.26
◎ H12.12.17 (日)	118	160,145	177,683	337,828	26,950	30,310	57,260	16.83	17.06	16.95
H15. 4.13 (日)	118	163,499	183,521	347,020	62,787	73,795	136,582	38.40	40.21	39.36
H19. 4. 8 (日)	119	170,822	193,669	364,491	64,164	73,580	137,744	37.56	37.99	37.79
◎ H21. 7. 5 (日)	120	172,404	197,141	369,545	56,850	63,084	119,934	32.97	32.00	32.45
H23. 4. 1 (日)	120	173,167	198,310	371,477	66,686	74,678	141,334	38.51	37.64	38.05
◎ H27. 1.25 (日)	120	175,933	202,970	378,903	39,464	41,229	80,693	22.43	20.31	21.30
H27. 4.12 (日)	120	174,523	201,606	376,129	63,283	71,796	135,079	36.26	35.61	35.91
H31. 4. 7 (日)	119	180,781	208,748	389,529	68,428	77,640	146,068	37.85	37.19	37.50

◎は補欠選挙を示す

(2) 時間別投票率

(単位:%)

執行年月日	9時	11時	13時	15時	17時	確定 18時
S34. 4.23 (木)	15.89	27.42	36.07	45.32	52.55	60.55
S42. 4.15 (土)	11.06	18.73	25.08	32.16	40.11	47.97
S46. 4.11 (日)	5.94	16.79	29.26	39.15	47.40	54.19
S50. 4.13 (日)	4.07	14.23	27.69	38.25	46.95	54.21
S54. 4. 8 (日)	3.89	12.46	21.86	28.20	36.35	44.78
S58. 4.10 (日)	3.55	11.59	21.01	29.86	37.75	44.78
S62. 4.12 (日)	4.52	13.59	24.08	32.44	39.47	47.34
H 3. 4. 7 (日)	2.21	9.27	20.00	28.65	35.26	43.12
H 7. 6.11 (日)	2.85	10.79	22.70	30.85	38.13	49.83

(注1) S30.4.23執行の兵庫県議会議員選挙以前は時間別投票率の記録がないため掲載外とする。

(注2) S38.4.17執行の兵庫県議会議員選挙は時間別投票率の記録がないため掲載外とする。

(単位:%)

執行年月日	9時	11時	13時	15時	17時	18時	19時	確定 20時
◎ H10. 9. 6 (日)	0.74	3.22	8.87	13.11	17.62	19.84	22.33	27.36
H11. 4.11 (日)	1.35	6.42	15.62	22.40	28.10	31.00	34.22	43.26
◎ H12.12.17 (日)	0.54	2.16	5.50	7.90	10.53	12.06	13.58	16.95
H15. 4.13 (日)	1.32	6.20	14.39	19.98	25.40	28.11	31.27	39.36
H19. 4. 8 (日)	1.62	7.13	14.82	19.90	24.90	27.58	30.66	37.79
H23. 4. 1 (日)	1.16	5.95	13.56	18.36	23.03	25.71	28.61	38.05
◎ H27. 1.25 (日)	0.41	2.06	6.16	8.97	11.93	13.84	15.57	21.30
H27. 4.12 (日)	0.91	4.73	11.65	15.97	20.26	22.73	25.41	35.91
<b>H31. 4. 7 (日)</b>	<b>0.92</b>	<b>5.15</b>	<b>12.07</b>	<b>16.35</b>	<b>20.30</b>	<b>22.69</b>	<b>25.33</b>	<b>37.50</b>

◎は補欠選挙を示す

(注3) H21. 7. 5執行の兵庫県議会議員選挙は便乗選挙であり、時間別投票率の正確な値を求められないため掲載外とする。

### (3) 党派別候補者・当選者数及び得票関係

執行日 S22. 4.30

党派別	兵庫県民主政治会	日本社会党	国民協同党	無所属	計
候補者数[人]	2	1	2	2	7
当選者数[人]	0	1	0	1	2
得票数[票]	12,272	7,692	5,957	14,165	40,086
得票率[%]	30.61	19.19	14.86	35.34	100

執行日 S23. 6.15 (補欠選挙)

党派別	兵庫県民主政治会	日本社会党	日本共産党	無所属	計
候補者数[人]	1	1	1	1	4
当選者数[人]	0	0	0	1	1
得票数[票]	8,291	1,967	1,053	9,850	21,161
得票率[%]	39.18	9.29	4.98	46.55	100

執行日 S26. 4.30

党派別	自由党	国民民主党	日本社会党	兵庫県民生会	無所属	計
候補者数[人]	2	1	1	1	2	7
当選者数[人]	2	1	1	0	0	4
得票数[票]	23,089	9,965	9,438	8,713	6,212	57,417
得票率[%]	40.21	17.36	16.44	15.17	10.82	100

執行日 S30. 4.23

党派別	公正会	日本社会党(右)	日本社会党(左)	無所属	計
候補者数[人]	2	1	1	3	7
当選者数[人]	1	1	0	2	4
得票数[票]	19,383	11,798	7,395	26,768	65,344
得票率[%]	29.66	18.06	11.32	40.96	100

執行日 S34. 4.23

党派別	自由民主党	日本社会党	公正会	無所属	計
候補者数[人]	3	2	1	3	9
当選者数[人]	2	2	1	0	5
得票数[票]	31,114	28,313	12,095	13,305	84,827
得票率[%]	36.70	33.37	14.25	15.68	100

執行日 S38. 4.17

党派別	自由民主党	日本社会党	民主社会党	無所属	計
候補者数[人]	4	2	1	2	9
当選者数[人]	3	2	1	0	6
得票数[票]	47,659	26,754	13,197	12,153	99,763
得票率[%]	47.77	26.82	13.23	12.18	100

執行日 S42. 4.15

党派別	自由民主党	民主社会党	日本社会党	公明党	日本共産党	無所属	計
候補者数[人]	4	2	2	1	1	1	11
当選者数[人]	1	2	2	1	1	0	7
得票数[票]	30,453	22,887	19,852	15,452	8,751	7,843	105,238
得票率[%]	28.94	21.75	18.86	14.68	8.32	7.45	100

執行日 S46. 4.11

党派別	自由民主党	日本社会党	民社党	日本共産党	公明党	計
候補者数[人]	4	2	2	1	1	10
当選者数[人]	2	2	1	1	1	7
得票数[票]	49,747	26,222	23,834	16,930	16,205	132,938
得票率[%]	37.42	19.72	17.93	12.74	12.19	100

執行日 S50. 4.13

党派別	自由民主党	日本社会党	日本共産党	公明党	民社党	計
候補者数[人]	3	2	2	1	1	9
当選者数[人]	3	1	1	1	1	7
得票数[票]	56,824	28,018	21,709	19,963	13,359	139,873
得票率[%]	40.63	20.03	15.52	14.27	9.55	100

執行日 S54. 4. 8

党派別	自由民主党	日本社会党	公明党	日本共産党	民社党	計
候補者数[人]	3	2	1	1	1	8
当選者数[人]	3	1	1	1	1	7
得票数[票]	46,439	25,216	18,484	15,017	14,488	119,644
得票率[%]	38.81	21.08	15.45	12.55	12.11	100

執行日 S58. 4.10

党派別	自由民主党	日本社会党	公明党	日本共産党	民社党	無所属	計
候補者数[人]	2	2	1	2	1	1	9
当選者数[人]	2	1	1	1	1	1	7
得票数[票]	33,197	24,170	19,924	14,800	12,510	19,226	123,827
得票率[%]	26.81	19.52	16.09	11.95	10.10	15.53	100

執行日 S62. 4.12

党派別	自由民主党	日本社会党	公明党	民社党	日本共産党	無所属	計
候補者数[人]	3	1	1	1	1	2	9
当選者数[人]	3	1	1	1	1	0	7
得票数[票]	46,013	28,298	20,182	15,633	15,174	10,674	135,974
得票率[%]	33.84	20.81	14.84	11.50	11.16	7.85	100

執行日 H 3. 4. 7

党派別	自由民主党	日本社会党	公明党	民社党	日本共産党	計
候補者数[人]	3	2	1	1	1	8
当選者数[人]	3	1	1	1	1	7
得票数[票]	58,402	23,673	20,650	13,784	13,227	129,736
得票率[%]	45.02	18.25	15.92	10.62	10.20	100

(党派別得票率の和が100とにならないのは、小数点第3位を四捨五入して表記したため)

執行日 H 7. 6.11

党派別	自由民主党	日本社会党	公明党	日本共産党	兵庫民社	無所属	計
候補者数[人]	2	2	1	1	1	4	11
当選者数[人]	2	1	1	1	0	2	7
得票数[票]	28,217	25,423	22,033	16,550	10,610	43,209	146,042
得票率[%]	19.32	17.41	15.09	11.33	7.26	29.59	100

執行日 H10. 9. 6 (補欠選挙)

党派別	21世紀をひらく兵庫県政連合	日本共産党	自由民主党	計
候補者数[人]	1	1	1	3
当選者数[人]	1	1	0	2
得票数[票]	38,925	24,951	22,210	86,086
得票率[%]	45.22	28.98	25.80	100

執行日 H11. 4.11

党派別	自由民主党	日本共産党	公明党	民主党	日本社会党	無所属	計
候補者数[人]	2	2	1	1	1	1	8
当選者数[人]	2	1	1	1	1	1	7
得票数[票]	34,956	24,869	22,187	21,147	16,807	17,144	137,110
得票率[%]	25.49	18.14	16.18	15.42	12.26	12.50	100

(党派別得票率の和が100とにならないのは、小数点第3位を四捨五入して表記したため)



執行日 H12.12.17 (補欠選挙)

党派別	自由民主党	日本共産党	いきいき50万都市《西宮》をつくる会	計
候補者数[人]	1	1	1	3
当選者数[人]	1	1	0	2
得票数[票]	22,595	18,066	15,494	56,155
得票率[%]	40.24	32.17	27.59	100

執行日 H15. 4.13

党派別	自由民主党	公明党	日本共産党	民主党	社会民主党	自由党	無所属	計
候補者数[人]	2	1	2	1	1	1	2	10
当選者数[人]	2	1	1	1	1	0	1	7
得票数[票]	33,098	25,845	21,111	13,888	12,766	4,984	22,240	133,932
得票率[%]	24.71	19.30	15.76	10.37	9.53	3.72	16.61	100

執行日 H19. 4. 8

党派別	自由民主党	日本共産党	公明党	民主党	無所属	計
候補者数[人]	3	1	1	1	2	8
当選者数[人]	3	1	1	1	1	7
得票数[票]	43,479	25,212	24,216	20,154	22,243	135,304
得票率[%]	32.13	18.63	17.90	14.90	16.44	100

執行日 H21. 7. 5 (補欠選挙)

党派別	日本共産党	無所属	計
候補者数[人]	1	2	3
当選者数[人]	0	1	1
得票数[票]	38,823	75,107	113,930
得票率[%]	34.08	65.92	100

執行日 H23. 4.10

党派別	自由民主党	民主党	公明党	日本共産党	西宮維新の会	無所属	計
候補者数[人]	3	3	1	1	1	1	10
当選者数[人]	1	2	1	1	1	1	7
得票数[票]	36,986	32,768	21,207	16,652	11,291	20,109	139,013
得票率[%]	26.61	23.57	15.25	11.98	8.12	14.47	100

執行日 H27. 1.25 (補欠選挙)

党派別	自由民主党	維新の党	民主党	無所属	計
候補者数[人]	1	1	1	2	5
当選者数[人]	1	1	0	0	2
得票数[票]	22,907	19,146	15,436	20,386	77,875
得票率[%]	29.41	24.59	19.82	26.18	100

執行日 H27. 4.12

党派別	自由民主党	公明党	維新の党	日本共産党	無所属チーム 議会改革	民主党	無所属	計
候補者数[人]	2	1	1	1	2	1	2	10
当選者数[人]	2	1	1	1	0	0	2	7
得票数[票]	27,999	19,525	18,959	15,404	15,090	9,646	26,491	133,114
得票率[%]	21.03	14.67	14.24	11.57	11.34	7.25	19.90	100

執行日 H31. 4. 7

党派別	日本維新の会	公明党	自由民主党	日本共産党	立憲民主党	無所属	計
候補者数[人]	2	1	1	1	1	5	11
当選者数[人]	2	1	1	1	1	1	7
得票数[票]	26,935	20,845	18,300	14,723	14,168	49,101	144,072
得票率[%]	18.70	14.47	12.70	10.22	9.83	34.08	100



平成31年4月7日執行

# 兵庫県議会議員選挙公報

発行者 兵庫県選挙管理委員会

## 西宮市

選挙区  
(定数7名)



**増山 誠**  
日本維新の会 公認  
36歳  
140才



**中野 ゆきひろ**  
日本維新の会 公認 36歳



**竹尾 ともえ**  
公認 公認 公認  
37歳



**吉岡 政和**  
公認 公認 公認  
44歳



**くりやま 雅史**  
立憲民主党 公認  
44歳



**いそみ まみ**  
日本共産党 公認 公認  
44歳

### 選ばれつづけるまち、西宮

市長選挙に挑戦したからこそ見えた 絶対必要な政策

1. 子育て世代の負担を減らす
2. 子育て世代の負担を減らす
3. 子育て世代の負担を減らす
4. 子育て世代の負担を減らす

西宮市選挙区事務所 yoshinonawap.jp

### 身を切る改革」「規制緩和」で実現!!

教育費を無料に!! 待機児童ゼロへ!!

●私立高校授業料が無料 ●私立保育所への保育料無料化  
●中学生の教科書を1万円補助 ●児童福祉法の緩和

●子育て世代の負担を減らす ●子育て世代の負担を減らす

●消費税率10%増税は凍結すべし!

### 兵庫の未来のために、本物の改革と、真面目な政治をしたいんです。

●消費税率10%中止! 憲法9条改悪NO!  
安倍暴走政治と正面から対決

●子育て世代の負担を減らす ●子育て世代の負担を減らす

●消費税率10%中止! 憲法9条改悪NO!  
安倍暴走政治と正面から対決

### 子どもたちにツケをまわさない。

1. 次世代に負担を預さないためにさらなる改革を!

2. 身を切る改革の断行!! 議員報酬・定数削減へ

3. 子育て世代や将来世代への重点投資!

4. 兵庫経済の発展!

### 長寿ささえ、子育て応援の県政に

●消費税率10%中止! 憲法9条改悪NO!  
安倍暴走政治と正面から対決

●子育て世代の負担を減らす ●子育て世代の負担を減らす

●消費税率10%中止! 憲法9条改悪NO!  
安倍暴走政治と正面から対決

### あなたとともに、人と地域が輝くまちへ!

●消費税率10%中止! 憲法9条改悪NO!  
安倍暴走政治と正面から対決

●子育て世代の負担を減らす ●子育て世代の負担を減らす

●消費税率10%中止! 憲法9条改悪NO!  
安倍暴走政治と正面から対決

## 【投票日】

# 4月7日(日)

投票時間 午前7時～午後8時

### 投票しやすくなっています。

- 午後8時まで投票できます。
- 18歳未満の方を同伴して投票所に入ることができます。
- 体のご不自由な方は、付添いの方と一緒に投票所に入ることができます。

### 期日前投票もカンタンです。

- 投票日当日に投票に行けない場合、4月6日(土)まで期日前投票ができます。
- 午前8時30分から午後8時までです。(一部の投票所を除く。)
- 手続きは簡単です。(ハンコは不要)
- レジャーや買物などの理由でも期日前投票できます。

(詳しくは、最寄りの市区町選挙管理委員会におたずねください。)

※この選挙公報は、候補者から提出された原稿を写真にとって、そのまま印刷したものです。  
 ※今回の選挙による県議会議員の任期は、「平成31年6月1日から同月10日までの間に任期が満了することとなる地方公共団体の議会の議員及び長の任期満了による選挙により選出される議会の議員及び長の任期の特例に関する法律」の規定の適用及び県議会の議決により、通常の4年間ではなく、平成31年6月11日から平成35年4月29日までとなります。



平成31年4月21日執行

西宮市議会議員選挙

基準日・登録日	告示日	選挙期日
4月13日	4月14日	4月21日





啓発掲示物等



懸垂幕



啓発のぼり



啓発ポスター

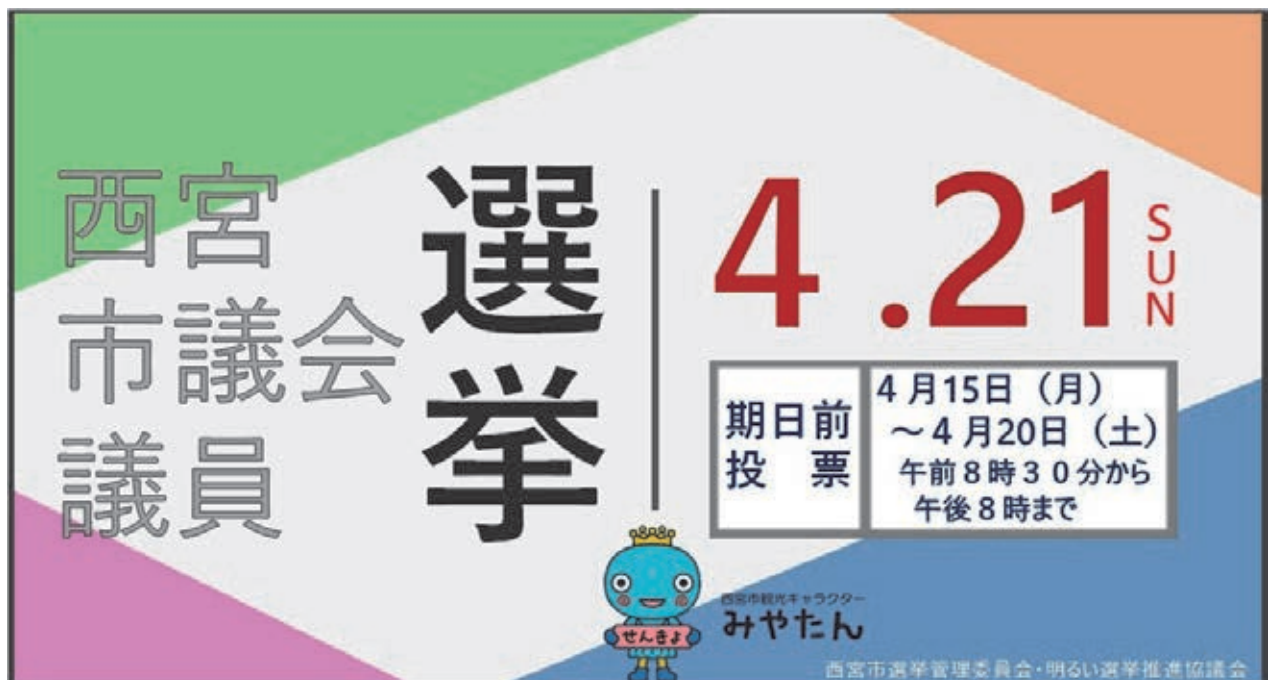

POSレジ画面広告





ホームページ用バナー



バスフロント幕



ポスター掲示場(西宮市議会議員選挙)

# 西宮市議会議員選挙 投票所整理券

投票日 **市会用**  
 平成31年4月21日  
 投票時間  
 午前7時から午後8時まで

西宮市	
氏名	様



抄本番号	投票区	ページ	番号
投票所 (所在地)			

うらをご覧ください

## 投票所整理券(表)

**期日前投票について**  
 投票日当日、投票所に行けない人は、以下の期日前投票所で前もって期日前投票ができます。期日前投票所には、下部の「宣誓書」に**あらかじめ記入**の上、ご持参ください。

場 所	期 間	時 間
選挙管理委員会（市役所東館7階） 鳴尾、甲東、塩瀬、山口の各支所 瓦木公民館（瓦木支所2階）	4月15日(月)から 4月20日(土)まで	午前8時30分 ～ 午後8時
西宮市大学交流センター （アクタ西宮東館6階） ららぽーと甲子園 （2階オーシャンライドコート）		午前10時 ～ 午後8時

詳しくは、各戸配布の選挙ニュースをご覧ください。

**宣誓書**

私は、西宮市議会議員選挙の当日、下記の事由に該当する見込みです。  
 以上、事実と相違ないことを誓います。

(枠内にご記入ください)      平成31年(2019年)      月      日

氏名	生年 月日	明・大 昭・平 西暦	年 月 日
現住所	選挙人名簿に記載された住所（現住所と異なる場合のみご記入ください） 西宮市		

**事由**（該当する事由を1つ選んで、**数字に○**を付けてください）

<input type="radio"/> ① 仕事、家事、学業、冠婚葬祭等	<input type="radio"/> ② (投票区外への) 旅行、外出、その他
<input type="radio"/> ③ 病気、負傷、出産、身体障害等	<input type="radio"/> ⑤ 住所移転のため、他市区町村に居住
<input type="radio"/> ⑥ 天災又は悪天候により投票所に到達困難	

西宮市選挙管理委員会  
 〒662-8567 西宮市六湛寺町3番1号 電話 0798-35-3732

## 投票所整理券(裏)

# 1 概 要

## (1) 選挙の期日

令和元年 6 月 10 日任期満了による西宮市議会議員選挙の選挙期日は、「地方公共団体の議会の議員及び長の任期満了による選挙等の期日等の臨時特例に関する法律」が平成 30 年 12 月 14 日法律第 101 号で公布施行されたことに基づき、12 月 17 日に市選挙管理委員会において統一地方選挙で施行することが告示された。(平成 31 年 4 月 14 日告示、4 月 21 日投票)

## (2) 候補者

立候補の届出は前回より 4 人少ない 56 人(現職 38 人、元職 1 人、新人 17 人)であった。

また、女性候補者は前回より 2 人少ない 9 人であった。

候補者の所属の内訳は、公明党所属 8 人、自由民主党所属 7 人、日本共産党所属 6 人、日本維新の会所属 5 人、立憲民主党所属 3 人、NHK から国民を守る党所属 1 人、幸福実現党所属 1 人、無所属 25 人であった。

## (3) 選挙人名簿

登録基準日 平成31年4月13日 ただし、年齢については4月21日(投票日)現在

登 録 日 平成31年4月13日

選挙人名簿登録者 男 184,711人 女 212,356人 計 397,067人

## (4) 投票

投票率は平成27年西宮市議会議員選挙(以下前回)より0.33ポイント低い35.94%だった。

また、期日前投票は前回より6,548人増の29,515人であった。

なお、選挙当日は、曇りのち晴れの天気であった。

## (5) 開票

開票は午後9時30分より開始し、翌午前1時12分に終了した。

## (6) ポスター掲示場

2月28日から3月26日にかけて市内849箇所に設置した。

区画数は、69区画+タイトル(注意書)3区画とした。

## (7) 特記事項

当該選挙における当選者の任期については「平成三十一年六月一日から同月十日までの間に任期が満了することとなる地方公共団体の議会の議員及び長の任期満了による選挙により選出される議会の議員及び長の任期の特例に関する法律」の規定の適用及び市議会の議決により、通常の 4 年間の任期ではなく、令和元年 6 月 11 日から令和 5 年 4 月 30 日までの約 3 年 10 月となる。

## 2 候補者に関する調

### (1) 候補者一覧表

(届出順)

届出 受理 番号	ふりがな 候補者の氏名 (本名)	住 所	生年月日	年齢	党 派	新現 元別	職 業
1	なかお 中尾 たかお (中尾 孝夫)	兵庫県西宮市 山口町下山口4丁目4番10号	昭和23年 2月17日	71	無所属	現	西宮市議会議員
2	けんじろう わたなべ 謙二郎 (渡邊 謙二郎)	兵庫県西宮市 榎塚町2番15-401号	昭和51年 1月16日	43	無所属	現	西宮市議会議員
3	おおかわら 大川原 なるひこ (大川原 成彦)	兵庫県西宮市 田代町5番8-206号	昭和33年 1月21日	61	公明党	現	西宮市議会議員
4	ただ 多田 ひろし (多田 裕)	兵庫県西宮市 石劔町5番19号	昭和58年 10月16日	35	日本 維新の会	新	株式会社Tatsuhiko代 表取締役
5	やまぐち ひろし 山口 博史	兵庫県西宮市 老松町10番1-205号	昭和21年 1月1日	73	無所属	新	ヤマグチインターナ ショナル&アソシエイ ツ代表
6	きし 岸 としゆき (岸 利之)	兵庫県西宮市 甲子園一番町15番24号	昭和32年 7月23日	61	無所属	現	西宮市議会議員
7	しもの くにひこ 下野 邦彦	兵庫県西宮市 山口町下山口4丁目23番29号	昭和33年 4月9日	61	無所属	新	無職
8	たかの しん (鷹野 伸)	兵庫県西宮市 樋之池町21番6-203号	平成2年 3月22日	29	無所属	新	無職
9	しょうもと 庄本 けんじ (庄本 建次)	兵庫県西宮市 上甲子園3丁目2番6号	昭和33年 1月22日	61	日本共産党	現	西宮市議会議員
10	まさひで まつお 正秀 (松尾 正秀)	兵庫県西宮市 能登町12番58-412号	昭和29年 12月15日	64	日本共産党	現	西宮市議会議員
11	おおはら 大原 さとし (大原 智)	兵庫県西宮市 今津真砂町1番22-103号	昭和38年 6月21日	55	公明党	現	西宮市議会議員
12	えら 江良 けんたろう (江良 健太郎)	兵庫県西宮市 戸田町4番15-301号	平成2年 3月3日	29	日本維新の 会	新	万事屋経営
13	としお なす 俊男 (那須 俊男)	兵庫県西宮市 今津真砂町1番6-207号	昭和40年 11月24日	53	無所属	新	一般社団法人 兵庫再 生可能エネルギー推進 協議会 代表理事
14	みやもと 宮本 かずなり (宮本 一成)	兵庫県西宮市 津門稲荷町5番8-202号	昭和46年 8月6日	47	立憲民主党	新	柔道整備師
15	のぐち 野口 あけみ (野口 明美)	兵庫県西宮市 今津野田町4番18号	昭和32年 9月4日	61	日本共産党	現	西宮市議会議員
16	わきた 脇田 のりかず (脇田 周和)	兵庫県西宮市 鳴尾町1丁目15番3-204号	昭和56年 10月24日	37	日本 維新の会	現	西宮市議会議員
17	くさか 草加 ともきよ (草加 智清)	兵庫県西宮市 小松南町1丁目9番20号	昭和30年 6月30日	63	無所属	現	西宮市議会議員
18	いわした 岩下 あきら (岩下 彰)	兵庫県西宮市 段上町6丁目19番24号	昭和21年 9月1日	72	立憲民主党	現	西宮市議会議員

届出 受理 番号	ふりがな 候補者の氏名 (本名)	住 所	生年月日	年齢	党 派	新現 元別	職 業
19	まつやま 松山 かつのり (松山 勝則)	兵庫県西宮市 津門住江町5番6号	昭和42年 5月28日	51	公明党	現	西宮市議会議員
20	はなおか 花岡 ゆたか (花岡 豊)	兵庫県西宮市 甲子園三番町11番20-602号	昭和47年 9月25日	46	無所属	現	西宮市議会議員
21	すぎやま 杉山 たかのり (杉山 孝教)	兵庫県西宮市 津門仁辺町5番21号	昭和36年 2月5日	58	日本共産党	現	西宮市議会議員
22	いっしき ふうこ 一色 風子	兵庫県西宮市 神垣町5番30-204号	昭和52年 4月3日	42	無所属	現	西宮市議会議員
23	みつふゆ ひぐち 光冬 (樋口 光冬)	兵庫県西宮市 高須町1丁目5番6-102号	昭和59年 2月14日	35	日本共産党	新	西宮芦屋地区委員会 日本共産党専従職員
24	まつだ 松田 しげる (松田 茂)	兵庫県西宮市 泉町5番27-207号	昭和41年 11月23日	52	公明党	新	無職
25	たなか 田中 まさたけ (田中 正剛)	兵庫県西宮市 老松町8番12号	昭和50年 7月26日	43	自由民主党	現	西宮市議会議員
26	ゆうすけ しぶや 祐介 (澁谷 祐介)	兵庫県西宮市 薬師町5番40-14号	昭和48年 12月26日	45	無所属	現	西宮市議会議員
27	おおいし 大石 のぶお (大石 伸雄)	兵庫県西宮市 石勿町4番6-104号	昭和23年 9月26日	70	自由民主党	現	西宮市議会議員
28	やまぐち 山口 えいじ (山口 英治)	兵庫県西宮市 能登町11番7号	昭和39年 1月31日	55	公明党	現	西宮市議会議員
29	ひろかず たてやま 弘和 (立山 弘和)	兵庫県西宮市 名塩さくら台4丁目9番地7	昭和37年 8月15日	56	無所属	新	無職
30	ひとし はまぐち 仁士 (濱口 仁士)	兵庫県西宮市 樋之池町27番14-309号	昭和47年 6月2日	46	無所属	現	西宮市議会議員
31	おおさこ おおさこ じゅんしろう (大迫 純司郎)	兵庫県西宮市 前浜町5番9-301号	昭和55年 10月7日	38	無所属	新	無職
32	まちだ 町田 ひろき (町田 博喜)	兵庫県西宮市 高須町1丁目1番15-1109号	昭和30年 6月8日	63	公明党	現	西宮市議会議員
33	たにもと ゆたか 谷本 豊	兵庫県西宮市 甲東園1丁目1番6-1210号	昭和44年 6月26日	49	日本 維新の会	元	文化教室経営
34	まさとし やしろ 毅利 (八代 毅利)	兵庫県西宮市 花園町4番15号	昭和30年 12月9日	63	公明党	現	西宮市議会議員
35	まさかず かんの 雅一 (菅野 雅一)	兵庫県西宮市 南甲子園3丁目4番51-101号	昭和33年 5月28日	60	無所属	現	西宮市議会議員
36	さとう こ 佐藤 みち子 (佐藤 道子)	兵庫県西宮市 高須町1丁目7番5-206号	昭和32年 9月4日	61	日本共産党	現	西宮市議会議員
37	こえだ 小枝 さよ (小枝 佐世)	兵庫県西宮市 上甲東園5丁目4番14号 メゾンドソレイユ202号	昭和42年 4月26日	51	無所属	新	土地家屋調査士



届出 受理 番号	ふりがな 候補者の氏名 (本名)	住 所	生年月日	年齢	党 派	新現 元別	職 業
38	うえだ あつし (植田 篤治)	兵庫県西宮市 城ヶ堀町5番35号	昭和52年 2月9日	42	自由民主党	現	薬剤師
39	かわさき 河崎 はじめ (河崎 源)	兵庫県西宮市 門戸岡田町7番34-101号	昭和31年 5月1日	62	立憲民主党	現	西宮市議会議員
40	にしだ 西田 いさお (西田 勲)	兵庫県西宮市 神呪町8番34号	昭和26年 4月22日	68	無所属	現	西宮市議会議員
41	みつとし わもと 光利 (和本 光利)	兵庫県西宮市 神祇官町4番12号	昭和31年 12月24日	62	無所属	新	無職
42	たなか 田中 あきよ (田中 昭代)	兵庫県西宮市 樋ノ口町1丁目11番6号	昭和42年 2月3日	52	無所属	新	ブライダル・イベント 司会業
43	さかうえ あきら 坂上 明	兵庫県西宮市 北六甲台5丁目7番1号	昭和37年 4月13日	57	自由民主党	現	西宮市議会議員
44	おく だいすけ 奥 大輔	兵庫県西宮市 羽衣町8番8-402号	昭和53年 1月31日	41	無所属	新	有限会社成田家 社員
45	やまだ 山田 ますと (山田 増人)	兵庫県西宮市 甕岩町10番21-202号	昭和35年 11月18日	58	公明党	現	西宮市議会議員
46	おだ かずよ 小田 和代	兵庫県西宮市 東鳴尾町2丁目9番27-501号	昭和35年 4月21日	59	幸福実現党	新	介護福祉士
47	しのはら まさひろ (篠原 正寛)	兵庫県西宮市 宮前町5番15号	昭和37年 7月8日	56	自由民主党	現	西宮市議会議員
48	やぎ よねたろう 八木 米太郎	兵庫県西宮市 名塩南台3丁目21番地3	昭和23年 12月23日	70	無所属	現	和紙工房八木 代表
49	かおる よつや 薫 (鍋島 香代)	兵庫県西宮市 郷免町3番22号	昭和30年 12月30日	63	無所属	現	西宮市議会議員
50	かみたに ゆみ (上谷 幸美)	兵庫県西宮市 山口町上山口4丁目24番28号	昭和48年 10月1日	45	自由民主党	現	医師
51	はせがわ くみこ 長谷川 久美子	兵庫県西宮市 深谷町2番57-105号	昭和29年 4月28日	64	無所属	現	西宮市議会議員
52	ふくい 福井 きよし (福井 浄)	兵庫県西宮市 能登町13番22号	昭和40年 1月18日	54	日本 維新の会	現	西宮市議会議員
53	かわむら 川村 よしと (川村 与志人)	兵庫県西宮市 段上町6丁目15番5-404号	昭和59年 7月22日	34	無所属	現	西宮市議会議員
54	まさし やの 正史 (矢野 正史)	兵庫県西宮市 甲子園口4丁目21番18-804号	昭和25年 4月11日	69	自由民主党	現	西宮市議会議員
55	かわもと けいじ 河本 圭司	兵庫県西宮市 高須町1丁目1番1-820号	昭和40年 12月14日	53	NHKから国民 を守る党	新	無職
56	よしい 吉井 りゅうじ (吉井 竜二)	兵庫県西宮市 上甲子園1丁目5番30-309号	昭和62年 10月11日	31	無所属	現	西宮市議会議員

(2) 区分別党派別候補者数

		候補者数								
区分		自由 民主党	公明党	日本 維新の会	日本 共産党	立憲 民主党	NHKから 国民を 守る党	幸福 実現党	無所属	合計
新	男	0	1	2	1	1	1	0	8	14
	女	0	0	0	0	0	0	1	2	3
	計	0	1	2	1	1	1	1	10	17
元	男	0	0	1	0	0	0	0	0	1
	女	0	0	0	0	0	0	0	0	0
	計	0	0	1	0	0	0	0	0	1
現	男	6	7	2	3	2	0	0	12	32
	女	1	0	0	2	0	0	0	3	6
	計	7	7	2	5	2	0	0	15	38
合計	男	6	8	5	4	3	1	0	20	47
	女	1	0	0	2	0	0	1	5	9
	計	7	8	5	6	3	1	1	25	56

### 3 選挙人名簿に関する調

#### 投票区別名簿登録者数

基準日現在名簿登録者数											
投票区	男	女	計	投票区	男	女	計	投票区	男	女	計
1	2,245	2,773	5,018	41	2,371	2,595	4,966	81	1,651	1,934	3,585
2	1,349	1,626	2,975	42	1,170	1,137	2,307	82	1,731	2,042	3,773
3	514	565	1,079	43	904	1,067	1,971	83	2,159	2,675	4,834
4	2,055	2,379	4,434	44	2,365	2,664	5,029	84	2,141	2,564	4,705
5	1,148	1,316	2,464	45	1,353	1,537	2,890	85	1,838	2,085	3,923
6	1,729	1,931	3,660	46	618	698	1,316	86	3,725	4,081	7,806
7	1,902	2,186	4,088	47	1,117	1,513	2,630	87	1,444	1,746	3,190
8	1,295	1,428	2,723	48	902	1,209	2,111	88	3,296	3,671	6,967
9	2,715	3,166	5,881	49	2,700	2,895	5,595	89	1,532	1,945	3,477
10	1,694	2,070	3,764	50	1,603	1,699	3,302	90	1,418	1,689	3,107
11	2,460	2,669	5,129	51	1,756	1,881	3,637	91	1,212	1,417	2,629
12	2,108	2,574	4,682	52	1,556	1,844	3,400	92	2,285	2,683	4,968
13	2,379	2,855	5,234	53	2,289	2,259	4,548	93	1,190	1,350	2,540
14	988	1,337	2,325	54	1,915	2,229	4,144	94	1,173	1,315	2,488
15	1,647	1,868	3,515	55	2,351	2,721	5,072	95	711	838	1,549
16	1,760	2,289	4,049	56	1,879	2,202	4,081	96	1,410	1,518	2,928
17	1,315	1,608	2,923	57	1,418	1,596	3,014	97	526	558	1,084
18	1,348	1,686	3,034	58	765	957	1,722	98	3,108	3,671	6,779
19	1,092	1,258	2,350	59	1,390	1,630	3,020	99	1,577	1,767	3,344
20	2,836	3,435	6,271	60	2,297	2,495	4,792	100	711	630	1,341
21	1,156	1,402	2,558	61	1,017	1,090	2,107	101	1,649	1,818	3,467
22	1,031	1,202	2,233	62	1,059	1,131	2,190	102	1,206	1,455	2,661
23	296	401	697	63	2,330	2,661	4,991	103	513	596	1,109
24	666	865	1,531	64	2,074	2,350	4,424	104	472	543	1,015
25	2,554	3,158	5,712	65	1,831	2,123	3,954	105	1,530	1,651	3,181
26	2,174	2,585	4,759	66	1,280	1,335	2,615	106	378	443	821
27	1,258	1,644	2,902	67	1,100	1,389	2,489	107	409	494	903
28	1,141	1,411	2,552	68	2,159	2,582	4,741	108	641	703	1,344
29	2,294	2,682	4,976	69	1,600	1,890	3,490	109	2,662	2,980	5,642
30	1,230	1,515	2,745	70	1,448	1,722	3,170	110	938	1,009	1,947
31	1,474	1,811	3,285	71	1,754	1,964	3,718	111	1,641	1,849	3,490
32	1,976	2,217	4,193	72	2,699	3,217	5,916	112	1,093	1,165	2,258
33	783	873	1,656	73	2,374	2,645	5,019	113	410	430	840
34	2,310	2,492	4,802	74	2,321	2,717	5,038	114	732	715	1,447
35	623	756	1,379	75	2,310	2,556	4,866	115	2,205	2,485	4,690
36	1,390	1,545	2,935	76	1,218	1,552	2,770	116	2,611	2,774	5,385
37	1,346	1,409	2,755	77	1,237	1,338	2,575	117	737	799	1,536
38	1,330	1,509	2,839	78	1,381	1,724	3,105	118	285	303	588
39	1,154	1,213	2,367	79	1,792	1,856	3,648	119	218	247	465
40	1,900	2,047	3,947	80	1,175	1,292	2,467	合計	184,711	212,356	397,067





## 4 投票に関する調

### (1) 投票状況及び結果

投票区	投票所名	当日有権者数			時間別								
					9時現在			11時現在			13時現在		
		男	女	計	男	女	計	男	女	計	男	女	計
1	西宮市役所1階ホール	2,172	2,695	4,867	20	10	30	60	40	100	190	180	370
2	勤労青少年ホーム	1,324	1,588	2,912	20	10	30	90	70	160	180	180	360
3	用海小学校	500	556	1,056	0	0	0	30	30	60	60	60	120
4	用海公民館	2,034	2,362	4,396	30	20	50	100	110	210	270	320	590
5	用海幼稚園	1,139	1,296	2,435	20	10	30	90	80	170	180	190	370
6	浜脇小学校	1,695	1,903	3,598	20	10	30	100	70	170	210	190	400
7	夙東市民館	1,873	2,161	4,034	10	10	20	100	80	180	250	240	490
8	社会福祉センター西波止会館	1,284	1,417	2,701	10	20	30	80	90	170	190	220	410
9	西宮浜公民館	2,675	3,125	5,800	30	20	50	160	140	300	320	360	680
10	市庭市民館	1,654	2,020	3,674	30	20	50	100	80	180	200	210	410
11	香櫨園小学校	2,411	2,632	5,043	30	20	50	120	100	220	280	300	580
12	森具集会所(香櫨園市民館分館)	2,058	2,530	4,588	30	30	60	160	160	320	310	340	650
13	安井市民館	2,320	2,806	5,126	30	10	40	130	90	220	280	280	560
14	夙川公民館	962	1,320	2,282	10	10	20	60	60	120	120	160	280
15	夙川西市民館	1,599	1,814	3,413	10	10	20	50	50	100	160	160	320
16	夙川小学校	1,713	2,247	3,960	30	20	50	90	70	160	200	220	420
17	夙川幼稚園	1,290	1,581	2,871	20	10	30	100	90	190	190	210	400
18	北夙川小学校	1,326	1,664	2,990	20	20	40	110	100	210	210	230	440
19	越木岩幼稚園	1,065	1,241	2,306	10	10	20	70	50	120	150	130	280
20	北夙川体育館(樋之池公園内)	2,776	3,360	6,136	40	30	70	200	170	370	400	430	830
21	苦楽園市民館	1,140	1,385	2,525	10	10	20	50	50	100	100	100	200
22	苦楽園小学校	1,016	1,190	2,206	10	0	10	40	30	70	90	100	190
23	鷲林寺会館	293	397	690	10	0	10	10	10	20	30	40	70
24	目神山やまびこの家	652	853	1,505	10	10	20	50	60	110	80	90	170
25	甲陽園市民館	2,508	3,114	5,622	30	10	40	130	110	240	270	280	550
26	コープ甲陽園集会所	2,135	2,548	4,683	20	10	30	90	70	160	230	230	460
27	神原市民館	1,231	1,612	2,843	30	40	70	90	110	200	180	250	430
28	獅子ケ口町集会所	1,118	1,368	2,486	10	10	20	70	60	130	140	140	280
29	六軒市民館	2,259	2,656	4,915	30	10	40	130	120	250	280	290	570
30	夙川老人いこいの家	1,205	1,491	2,696	10	10	20	70	70	140	150	160	310
31	大社小学校	1,451	1,771	3,222	20	20	40	110	90	200	220	200	420
32	大社公民館	1,937	2,183	4,120	30	20	50	130	110	240	240	250	490
33	和光幼稚園	764	853	1,617	10	0	10	50	50	100	100	110	210
34	西宮市保健所	2,241	2,433	4,674	20	10	30	90	80	170	230	240	470
35	森下町6番市営住宅集会所	610	748	1,358	10	10	20	50	40	90	80	90	170

投票者数												確定(20時)						投票区
15時現在			17時現在			18時現在			19時現在			投票者数			投票率(%)			
男	女	計	男	女	計	男	女	計	男	女	計	男	女	計	男	女	計	
270	250	520	330	330	660	370	390	760	400	420	820	677	807	1,484	31.17	29.94	30.49	1
240	240	480	300	310	610	330	340	670	360	390	750	504	581	1,085	38.07	36.59	37.26	2
70	90	160	80	110	190	100	120	220	110	140	250	174	199	373	34.80	35.79	35.32	3
350	430	780	410	520	930	440	570	1,010	500	650	1,150	710	902	1,612	34.91	38.19	36.67	4
240	250	490	280	310	590	290	340	630	320	380	700	419	498	917	36.79	38.43	37.66	5
290	270	560	350	340	690	390	390	780	420	440	860	599	685	1,284	35.34	36.00	35.69	6
350	340	690	430	440	870	460	480	940	490	530	1,020	719	812	1,531	38.39	37.58	37.95	7
260	290	550	300	340	640	320	360	680	350	390	740	460	539	999	35.83	38.04	36.99	8
420	470	890	520	590	1,110	570	660	1,230	630	750	1,380	844	1,024	1,868	31.55	32.77	32.21	9
270	280	550	320	340	660	350	380	730	400	430	830	598	684	1,282	36.15	33.86	34.89	10
390	410	800	490	520	1,010	540	600	1,140	640	700	1,340	866	974	1,840	35.92	37.01	36.49	11
400	470	870	470	570	1,040	530	640	1,170	590	700	1,290	750	899	1,649	36.44	35.53	35.94	12
380	410	790	470	510	980	530	600	1,130	590	670	1,260	823	960	1,783	35.47	34.21	34.78	13
180	220	400	230	290	520	250	330	580	280	370	650	377	485	862	39.19	36.74	37.77	14
240	240	480	320	320	640	360	360	720	400	400	800	530	571	1,101	33.15	31.48	32.26	15
260	290	550	350	360	710	390	410	800	440	470	910	600	655	1,255	35.03	29.15	31.69	16
240	280	520	290	350	640	320	390	710	370	450	820	453	557	1,010	35.12	35.23	35.18	17
290	310	600	340	380	720	370	440	810	410	490	900	523	649	1,172	39.44	39.00	39.20	18
190	190	380	220	240	460	250	270	520	280	310	590	375	434	809	35.21	34.97	35.08	19
540	610	1,150	670	760	1,430	740	870	1,610	860	1,010	1,870	1,092	1,230	2,322	39.34	36.61	37.84	20
140	140	280	180	180	360	200	200	400	220	220	440	310	328	638	27.19	23.68	25.27	21
120	140	260	140	180	320	170	210	380	200	240	440	279	344	623	27.46	28.91	28.24	22
40	60	100	50	70	120	60	90	150	60	100	160	94	144	238	32.08	36.27	34.49	23
110	130	240	130	170	300	140	190	330	150	200	350	206	285	491	31.60	33.41	32.62	24
380	420	800	460	540	1,000	530	620	1,150	590	690	1,280	800	968	1,768	31.90	31.09	31.45	25
340	330	670	420	430	850	480	490	970	530	560	1,090	755	856	1,611	35.36	33.59	34.40	26
230	310	540	270	360	630	300	400	700	330	440	770	423	574	997	34.36	35.61	35.07	27
190	190	380	240	240	480	270	280	550	320	330	650	418	457	875	37.39	33.41	35.20	28
350	380	730	430	490	920	480	550	1,030	550	610	1,160	780	890	1,670	34.53	33.51	33.98	29
200	210	410	260	300	560	290	330	620	320	390	710	437	538	975	36.27	36.08	36.16	30
280	290	570	330	340	670	370	390	760	420	450	870	543	611	1,154	37.42	34.50	35.82	31
330	350	680	420	440	860	470	500	970	530	560	1,090	696	762	1,458	35.93	34.91	35.39	32
130	140	270	160	180	340	180	190	370	190	220	410	253	278	531	33.12	32.59	32.84	33
330	350	680	400	430	830	440	470	910	490	540	1,030	747	866	1,613	33.33	35.59	34.51	34
100	130	230	130	160	290	140	180	320	150	190	340	211	253	464	34.59	33.82	34.17	35

投票区	投票所名	当日有権者数			時間別								
					9時現在			11時現在			13時現在		
		男	女	計	男	女	計	男	女	計	男	女	計
36	若竹生活文化会館	1,355	1,507	2,862	20	10	30	70	50	120	160	160	320
37	大箇市民館	1,312	1,376	2,688	10	10	20	80	60	140	170	150	320
38	津門保育所	1,292	1,469	2,761	20	10	30	90	70	160	180	190	370
39	津門西口集会所	1,123	1,190	2,313	30	10	40	110	70	180	200	180	380
40	津門小学校	1,859	2,013	3,872	30	20	50	120	80	200	210	200	410
41	今津小学校	2,343	2,563	4,906	40	20	60	140	120	260	300	310	610
42	今津公民館	1,134	1,117	2,251	10	10	20	50	50	100	110	120	230
43	今津体育館	886	1,053	1,939	10	10	20	70	70	140	140	150	290
44	南甲子園小学校	2,336	2,630	4,966	40	20	60	170	120	290	350	330	680
45	浜甲子園クラブ会館	1,337	1,524	2,861	20	0	20	80	60	140	180	150	330
46	浜甲子園団地西集会所	608	691	1,299	10	0	10	50	30	80	90	60	150
47	甲子園浜小学校	1,108	1,497	2,605	10	20	30	50	50	100	110	120	230
48	浜甲子園団地中央集会所	890	1,201	2,091	10	10	20	70	70	140	140	150	290
49	高須公民館	2,656	2,860	5,516	30	10	40	120	80	200	300	290	590
50	高須小学校	1,577	1,672	3,249	10	10	20	100	70	170	200	150	350
51	鳴尾南中学校	1,724	1,857	3,581	10	10	20	100	70	170	230	220	450
52	県営西宮高須団地集会所	1,532	1,815	3,347	20	10	30	130	100	230	240	230	470
53	上田公会堂	2,226	2,224	4,450	20	10	30	140	100	240	280	260	540
54	鳴尾東公民館	1,884	2,190	4,074	30	20	50	130	110	240	270	280	550
55	月見里会館	2,296	2,661	4,957	50	30	80	140	100	240	320	240	560
56	鳴尾小学校	1,852	2,163	4,015	20	10	30	80	40	120	160	100	260
57	鳴尾公民館	1,384	1,557	2,941	10	0	10	60	30	90	150	110	260
58	武庫川ランプ会館	748	913	1,661	10	10	20	50	40	90	90	80	170
59	サンラフレ鳴尾北団地集会所	1,376	1,607	2,983	30	10	40	130	110	240	250	290	540
60	小松小学校	2,230	2,452	4,682	40	20	60	170	130	300	320	320	640
61	小曽根町自治会館	1,003	1,075	2,078	20	20	40	70	70	140	150	140	290
62	里中町自治会館	1,034	1,109	2,143	10	10	20	70	60	130	130	140	270
63	鳴尾北小学校	2,287	2,625	4,912	30	20	50	150	90	240	280	240	520
64	甲子園二・三番町自治会館	2,023	2,295	4,318	20	10	30	110	100	210	230	230	460
65	上鳴尾町自治会館	1,730	2,089	3,819	10	10	20	100	70	170	210	200	410
66	網引市民館	1,148	1,311	2,459	20	0	20	110	60	170	190	150	340
67	甲子園集会所	1,069	1,356	2,425	20	10	30	90	80	170	150	160	310
68	春風公民館	2,113	2,541	4,654	20	20	40	130	120	250	280	300	580
69	上甲子園中学校	1,574	1,867	3,441	20	10	30	110	90	200	220	230	450
70	聖天寺	1,413	1,711	3,124	30	20	50	110	100	210	210	230	440

投票者数												確定(20時)						投票区
15時現在			17時現在			18時現在			19時現在			投票者数			投票率(%)			
男	女	計	男	女	計	男	女	計	男	女	計	男	女	計	男	女	計	
210	210	420	250	250	500	270	270	540	300	300	600	425	484	909	31.37	32.12	31.76	36
220	220	440	270	280	550	290	300	590	330	360	690	468	519	987	35.67	37.72	36.72	37
240	260	500	300	320	620	320	350	670	370	380	750	520	567	1,087	40.25	38.60	39.37	38
240	230	470	280	270	550	290	300	590	320	330	650	431	497	928	38.38	41.76	40.12	39
270	280	550	330	360	690	360	400	760	410	450	860	564	647	1,211	30.34	32.14	31.28	40
380	410	790	460	510	970	500	560	1,060	540	600	1,140	781	905	1,686	33.33	35.31	34.37	41
140	170	310	180	190	370	190	210	400	210	240	450	325	353	678	28.66	31.60	30.12	42
180	180	360	200	220	420	210	230	440	230	250	480	329	406	735	37.13	38.56	37.91	43
450	430	880	520	530	1,050	580	590	1,170	630	660	1,290	892	1,037	1,929	38.18	39.43	38.84	44
230	200	430	270	250	520	310	290	600	350	340	690	495	552	1,047	37.02	36.22	36.60	45
110	80	190	130	100	230	140	110	250	150	130	280	240	262	502	39.47	37.92	38.65	46
140	160	300	170	190	360	180	220	400	210	240	450	400	585	985	36.10	39.08	37.81	47
180	200	380	220	250	470	230	280	510	250	300	550	366	488	854	41.12	40.63	40.84	48
400	390	790	480	500	980	540	550	1,090	590	600	1,190	826	950	1,776	31.10	33.22	32.20	49
270	240	510	300	300	600	330	330	660	360	380	740	533	600	1,133	33.80	35.89	34.87	50
300	300	600	340	360	700	370	380	750	400	410	810	544	593	1,137	31.55	31.93	31.75	51
300	310	610	340	370	710	370	410	780	410	450	860	589	688	1,277	38.45	37.91	38.15	52
360	350	710	430	420	850	460	470	930	520	530	1,050	778	884	1,662	34.95	39.75	37.35	53
340	360	700	420	450	870	450	480	930	500	530	1,030	719	866	1,585	38.16	39.54	38.91	54
360	320	680	480	440	920	550	500	1,050	610	570	1,180	902	1,003	1,905	39.29	37.69	38.43	55
230	170	400	290	240	530	310	270	580	340	310	650	626	776	1,402	33.80	35.88	34.92	56
200	170	370	240	210	450	260	230	490	280	250	530	483	553	1,036	34.90	35.52	35.23	57
110	110	220	130	140	270	140	150	290	150	170	320	224	294	518	29.95	32.20	31.19	58
310	370	680	360	440	800	400	480	880	440	520	960	604	721	1,325	43.90	44.87	44.42	59
400	410	810	470	500	970	500	560	1,060	570	620	1,190	817	939	1,756	36.64	38.30	37.51	60
190	190	380	220	230	450	240	260	500	270	300	570	364	431	795	36.29	40.09	38.26	61
170	180	350	210	230	440	220	250	470	260	290	550	363	419	782	35.11	37.78	36.49	62
380	360	740	460	450	910	500	510	1,010	560	590	1,150	819	949	1,768	35.81	36.15	35.99	63
310	330	640	380	400	780	410	460	870	460	540	1,000	700	857	1,557	34.60	37.34	36.06	64
290	270	560	350	350	700	390	400	790	440	470	910	660	789	1,449	38.15	37.77	37.94	65
240	210	450	280	270	550	300	300	600	330	330	660	447	526	973	38.94	40.12	39.57	66
200	210	410	230	260	490	260	290	550	280	310	590	375	455	830	35.08	33.55	34.23	67
360	380	740	440	470	910	490	530	1,020	550	600	1,150	748	896	1,644	35.40	35.26	35.32	68
270	310	580	320	370	690	350	430	780	390	480	870	546	718	1,264	34.69	38.46	36.73	69
290	310	600	340	400	740	360	430	790	400	470	870	521	647	1,168	36.87	37.81	37.39	70

投票区	投票所名	当日有権者数			時間別								
					9時現在			11時現在			13時現在		
		男	女	計	男	女	計	男	女	計	男	女	計
71	上甲子園小学校	1,693	1,899	3,592	20	20	40	120	110	230	230	230	460
72	上甲子園公民館	2,633	3,151	5,784	30	20	50	140	120	260	330	350	680
73	北甲子園口市民館	2,307	2,602	4,909	30	20	50	130	100	230	310	300	610
74	二見町自治会館(二見公園内)	2,265	2,661	4,926	20	10	30	130	100	230	310	260	570
75	瓦木小学校	2,243	2,496	4,739	20	10	30	110	90	200	240	220	460
76	深津小学校	1,190	1,515	2,705	10	0	10	60	50	110	120	130	250
77	市民交流センター	1,170	1,303	2,473	10	10	20	30	20	50	100	90	190
78	西宮北口南自治会館	1,338	1,683	3,021	10	10	20	60	50	110	170	170	340
79	平木市民館	1,719	1,782	3,501	20	10	30	80	50	130	170	140	310
80	月影保育所(豊乗寺内)	1,147	1,266	2,413	20	10	30	70	50	120	150	120	270
81	広田小学校	1,616	1,897	3,513	20	10	30	120	80	200	220	200	420
82	能登運動場管理棟	1,693	1,999	3,692	30	10	40	110	80	190	220	200	420
83	兵庫栄養調理製菓専門学校	2,084	2,597	4,681	20	10	30	100	70	170	230	200	430
84	高木市民館	2,053	2,487	4,540	20	10	30	90	80	170	190	180	370
85	高木北小学校	1,772	2,016	3,788	20	10	30	100	70	170	220	210	430
86	瓦木中学校	3,621	3,984	7,605	40	10	50	170	140	310	370	330	700
87	下大市会館	1,408	1,712	3,120	10	10	20	60	70	130	150	150	300
88	樋ノ口小学校	3,244	3,612	6,856	30	20	50	190	160	350	380	420	800
89	門戸幼稚園	1,484	1,887	3,371	20	10	30	90	70	160	170	160	330
90	甲東小学校	1,385	1,659	3,044	10	0	10	80	60	140	160	140	300
91	NTT甲東園社宅集会所	1,174	1,377	2,551	0	0	0	50	60	110	110	130	240
92	仁川学院・小ホール	2,229	2,638	4,867	10	10	20	90	60	150	210	180	390
93	段上公民館	1,166	1,331	2,497	20	0	20	80	50	130	140	100	240
94	段上幼稚園	1,144	1,282	2,426	20	10	30	60	50	110	130	130	260
95	甲武体育館	695	830	1,525	10	10	20	50	40	90	100	90	190
96	段上小学校	1,368	1,484	2,852	10	10	20	80	70	150	160	160	320
97	田近野町市営住宅集会所	521	549	1,070	10	10	20	40	30	70	90	80	170
98	甲陵中学校	3,036	3,599	6,635	20	10	30	120	90	210	260	230	490
99	上ヶ原小学校	1,538	1,726	3,264	20	10	30	90	70	160	190	170	360
100	上ヶ原幼稚園	663	621	1,284	10	10	20	30	30	60	70	60	130
101	上ヶ原南小学校	1,616	1,790	3,406	10	10	20	80	80	160	180	180	360
102	上ヶ原八番町市営住宅集会所	1,183	1,442	2,625	10	10	20	70	60	130	160	150	310
103	生瀬惣川集会所	502	586	1,088	10	10	20	30	30	60	70	70	140
104	宝生ヶ丘自治会集会所	466	531	997	10	10	20	30	30	60	60	60	120
105	生瀬小学校	1,509	1,629	3,138	20	10	30	100	80	180	180	190	370

投票者数												確定(20時)						投票区
15時現在			17時現在			18時現在			19時現在			投票者数			投票率(%)			
男	女	計	男	女	計	男	女	計	男	女	計	男	女	計	男	女	計	
300	300	600	360	380	740	400	440	840	450	490	940	614	711	1,325	36.27	37.44	36.89	71
440	500	940	560	650	1,210	610	720	1,330	700	820	1,520	939	1,110	2,049	35.66	35.23	35.43	72
420	400	820	500	510	1,010	550	580	1,130	640	670	1,310	913	1,024	1,937	39.58	39.35	39.46	73
430	410	840	530	550	1,080	590	610	1,200	650	700	1,350	922	1,049	1,971	40.71	39.42	40.01	74
330	300	630	410	390	800	450	430	880	510	500	1,010	793	894	1,687	35.35	35.82	35.60	75
160	190	350	200	240	440	210	280	490	240	310	550	400	534	934	33.61	35.25	34.53	76
140	150	290	180	200	380	190	220	410	210	240	450	327	418	745	27.95	32.08	30.13	77
220	220	440	260	290	550	300	320	620	340	370	710	514	588	1,102	38.42	34.94	36.48	78
240	210	450	290	280	570	320	310	630	370	360	730	511	564	1,075	29.73	31.65	30.71	79
190	170	360	220	210	430	250	250	500	280	270	550	402	425	827	35.05	33.57	34.27	80
280	270	550	340	340	680	390	390	780	430	440	870	619	693	1,312	38.30	36.53	37.35	81
300	300	600	380	400	780	420	450	870	470	510	980	690	769	1,459	40.76	38.47	39.52	82
330	310	640	400	410	810	450	460	910	510	530	1,040	783	918	1,701	37.57	35.35	36.34	83
270	270	540	340	350	690	380	400	780	420	450	870	756	914	1,670	36.82	36.75	36.78	84
310	300	610	390	400	790	450	460	910	500	530	1,030	694	780	1,474	39.16	38.69	38.91	85
490	450	940	620	600	1,220	700	690	1,390	780	790	1,570	1,284	1,404	2,688	35.46	35.24	35.35	86
210	200	410	260	260	520	290	290	580	310	310	620	496	571	1,067	35.23	33.35	34.20	87
520	550	1,070	640	670	1,310	730	760	1,490	810	860	1,670	1,186	1,333	2,519	36.56	36.90	36.74	88
230	230	460	280	300	580	320	340	660	370	410	780	534	624	1,158	35.98	33.07	34.35	89
200	190	390	270	250	520	290	280	570	330	330	660	539	638	1,177	38.92	38.46	38.67	90
160	170	330	200	230	430	240	270	510	290	320	610	442	531	973	37.65	38.56	38.14	91
270	240	510	350	330	680	390	380	770	450	430	880	784	891	1,675	35.17	33.78	34.42	92
170	150	320	220	200	420	240	230	470	270	260	530	402	441	843	34.48	33.13	33.76	93
160	160	320	210	230	440	240	270	510	280	310	590	384	456	840	33.57	35.57	34.62	94
130	120	250	150	140	290	160	170	330	190	200	390	271	340	611	38.99	40.96	40.07	95
220	220	440	280	280	560	310	320	630	340	350	690	500	557	1,057	36.55	37.53	37.06	96
110	110	220	130	140	270	130	140	270	140	160	300	202	218	420	38.77	39.71	39.25	97
360	330	690	460	450	910	530	550	1,080	620	650	1,270	1,031	1,171	2,202	33.96	32.54	33.19	98
260	240	500	310	310	620	330	340	670	360	380	740	529	623	1,152	34.40	36.10	35.29	99
90	80	170	110	100	210	120	110	230	130	120	250	187	208	395	28.21	33.49	30.76	100
220	240	460	270	300	570	300	340	640	340	390	730	525	627	1,152	32.49	35.03	33.82	101
190	200	390	230	250	480	250	290	540	290	330	620	425	519	944	35.93	35.99	35.96	102
100	100	200	110	120	230	130	140	270	140	150	290	186	208	394	37.05	35.49	36.21	103
80	80	160	90	90	180	100	100	200	120	120	240	180	184	364	38.63	34.65	36.51	104
230	240	470	290	300	590	320	330	650	350	370	720	508	570	1,078	33.66	34.99	34.35	105

投票区	投票所名	当日有権者数			時間別								
					9時現在			11時現在			13時現在		
		男	女	計	男	女	計	男	女	計	男	女	計
106	生瀬高台集会所	373	438	811	10	10	20	40	30	70	70	80	150
107	青葉台集会所	404	491	895	10	0	10	30	30	60	50	60	110
108	木之元会館	635	695	1,330	0	0	0	20	20	40	60	40	100
109	東山台小学校	2,611	2,931	5,542	10	0	10	110	70	180	230	190	420
110	阪急名塩南台中央会館	921	995	1,916	10	10	20	50	40	90	120	110	230
111	名塩会館	1,616	1,826	3,442	10	0	10	80	70	150	170	150	320
112	さくらプラザ	1,083	1,151	2,234	10	10	20	50	50	100	110	110	220
113	東久保会館	405	424	829	0	0	0	10	0	10	20	20	40
114	名来公会堂	714	703	1,417	10	0	10	50	40	90	90	90	180
115	北六甲台小学校	2,177	2,454	4,631	20	10	30	140	110	250	280	260	540
116	山口センター山口ホール	2,547	2,712	5,259	30	10	40	130	100	230	270	250	520
117	すみれ台集会所式番館	725	789	1,514	10	0	10	60	50	110	110	110	220
118	中野公会堂	278	295	573	0	0	0	20	20	40	40	30	70
119	船坂里山学校	218	242	460	0	0	0	30	30	60	40	40	80
	計	180,474	208,470	388,944	2,150	1,300	3,450	10,570	8,620	19,190	22,180	21,760	43,940

	9時現在			11時現在			13時現在		
	男	女	計	男	女	計	男	女	計
計	1.19	0.62	0.89	5.86	4.13	4.93	12.29	10.44	11.30



投票者数												確定(20時)						投票区
15時現在			17時現在			18時現在			19時現在			投票者数			投票率(%)			
男	女	計	男	女	計	男	女	計	男	女	計	男	女	計	男	女	計	
90	100	190	110	120	230	110	130	240	120	150	270	168	206	374	45.04	47.03	46.12	106
60	70	130	80	90	170	80	100	180	90	120	210	152	208	360	37.62	42.36	40.22	107
80	60	140	90	80	170	100	90	190	120	110	230	259	282	541	40.79	40.58	40.68	108
340	290	630	420	370	790	470	440	910	530	500	1,030	971	1,067	2,038	37.19	36.40	36.77	109
170	150	320	200	180	380	220	200	420	250	230	480	416	466	882	45.17	46.83	46.03	110
210	200	410	250	230	480	270	250	520	300	290	590	637	772	1,409	39.42	42.28	40.94	111
150	150	300	180	190	370	200	210	410	230	230	460	377	408	785	34.81	35.45	35.14	112
30	30	60	40	30	70	40	40	80	50	40	90	173	185	358	42.72	43.63	43.18	113
110	120	230	140	140	280	150	160	310	170	170	340	261	274	535	36.55	38.98	37.76	114
380	360	740	450	430	880	490	490	980	540	540	1,080	866	932	1,798	39.78	37.98	38.83	115
350	330	680	420	400	820	470	460	930	520	510	1,030	899	1,005	1,904	35.30	37.06	36.20	116
150	140	290	180	160	340	200	180	380	220	210	430	347	368	715	47.86	46.64	47.23	117
50	50	100	60	50	110	60	60	120	70	60	130	118	129	247	42.45	43.73	43.11	118
50	50	100	60	60	120	60	60	120	70	70	140	111	130	241	50.92	53.72	52.39	119
29,390	29,890	59,280	35,800	37,640	73,440	39,490	42,340	81,830	44,210	47,790	92,000	64,696	75,092	139,788	35.85	36.02	35.94	計

投票率(%)																	
15時現在			17時現在			18時現在			19時現在			確定(20時)					
男	女	計	男	女	計	男	女	計	男	女	計	男	女	計			
16.28	14.34	15.24	19.84	18.06	18.88	21.88	20.31	21.04	24.50	22.92	23.65	35.85	36.02	35.94			

(2) 投票所に使用した施設

施設区分	投票所数
公共施設	82
学 校	31
幼稚園・保育園	6
市役所・支所	1
公民館	11
地区市民館	15
体育館(学校附属以外)	3
公営住宅集会所	7
その他	8
民間施設	37
学 校	2
幼稚園・保育園	3
集会所・公会堂	30
その他の施設	2
計	119

(3) 投票管理者・立会人及び事務従事者数

投票管理者			投票立会人	投票事務従事者		
投票管理者	職務代理者	計		庶務	一般事務従事者	計
119	0	119	238	119	586	705

(4) 当日有権者数別投票区数

当日有権者数	1000人以下	1001～2000人	2001～3000人	3001～4000人	4001～5000人	5001～7000人	7001人以上	計
投票区数	7	15	35	25	25	11	1	119

### (5) 年齢別有権者数・投票者数・投票率

(注) 西宮市議会議員選挙の市内投票率(35.94%)に最も近い数値を示した一投票区を選び出して作成。

年齢	有権者数			投票者数			投票率(%)		
	男	女	計	男	女	計	男	女	計
18～19	53	59	112	12	12	24	22.64	20.34	21.43
20～24	95	125	220	16	20	36	16.84	16.00	16.36
25～29	103	147	250	18	33	51	17.48	22.45	20.40
30～34	167	207	374	41	55	96	24.55	26.57	25.67
35～39	210	241	451	66	64	130	31.43	26.56	28.82
40～44	223	242	465	63	55	118	28.25	22.73	25.38
45～49	242	294	536	81	100	181	33.47	34.01	33.77
50～54	205	225	430	69	85	154	33.66	37.78	35.81
55～59	169	147	316	76	71	147	44.97	48.30	46.52
60～64	102	136	238	48	69	117	47.06	50.74	49.16
65～69	135	164	299	69	86	155	51.11	52.44	51.84
70～74	128	152	280	70	91	161	54.69	59.87	57.50
75～79	99	133	232	61	73	134	61.62	54.89	57.76
80歳以上	127	258	385	60	85	145	47.24	32.95	37.66
合計	2,058	2,530	4,588	750	899	1,649	36.44	35.53	35.94

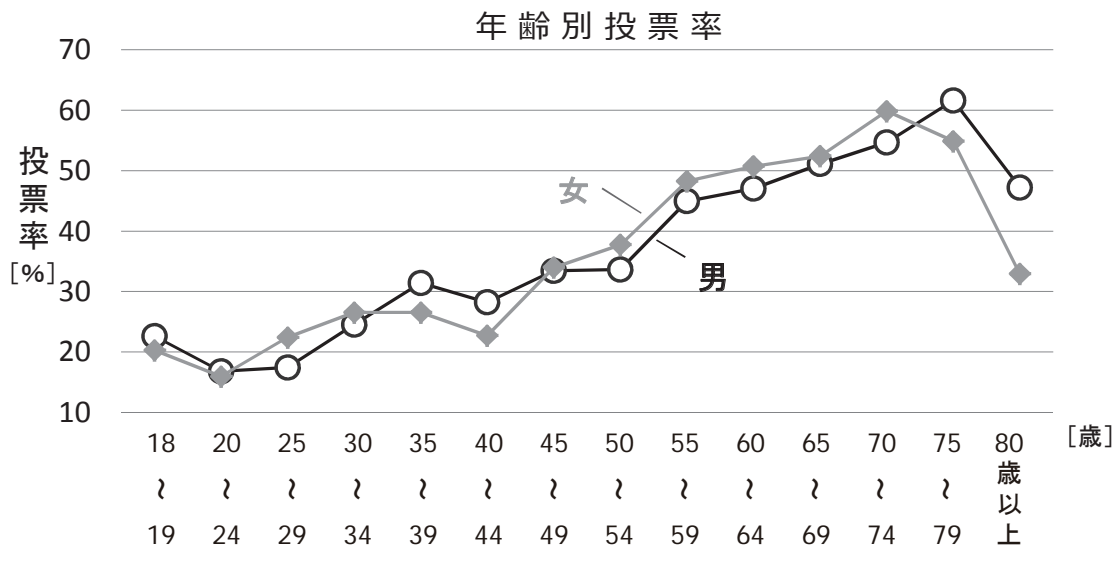

### 投票者数の年代別内訳

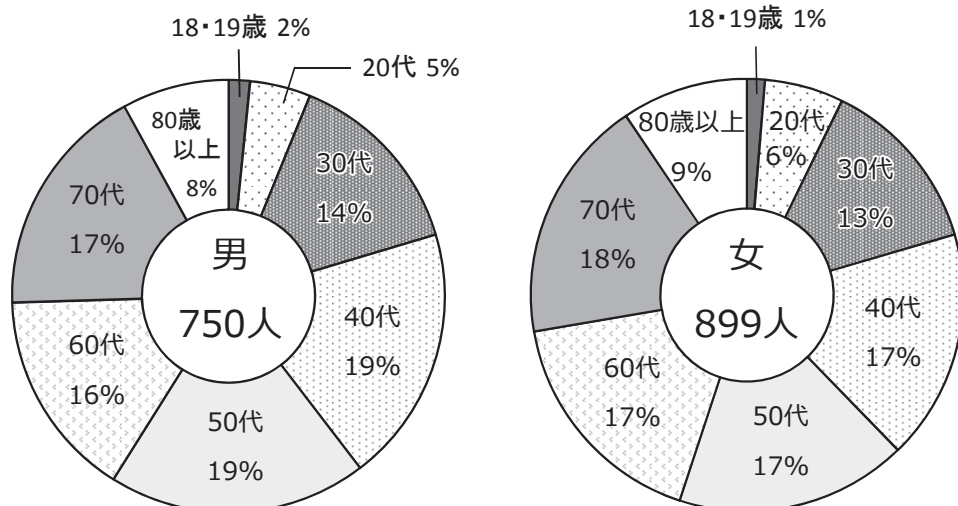

(6) 点字・代理・仮投票

投票区分別投票数				
区分	当日投票	期日前投票	不在者投票	計
点字投票	7	13	0	20
代理投票	136	110	134	380
仮投票	0	0	0	0

(7) 期日前・不在者投票

① 事由別投票者数

期日前投票(法第48条の2第1項)						
区分	第1号	第2号	第3号	第5号	第6号	計
	仕事等	旅行等	病気等	住所移転	天災等	
投票者数	17,130	11,384	913	39	49	29,515

(注) 本市において同項第4号に定められた交通至難の島その他の地に該当する地域はないため掲載外とする。

不在者投票(法第49条)								
区分	第1項 <sup>※</sup>					第2項	第4項	計
	第1号	第2号	第3号	第5号	第6号	郵便投票	特定国外派遣組織	
	仕事等	旅行等	病気等	住所移転	天災等			
交付した者	103	16	904	5	0	113	0	1,141
うち投票した者	70	11	903	2	0	108	0	1,094

※ 各号は法第48条の2第1項の規定によるもの

(注) 本市において法第48条の2第1項第4号に定められた交通至難の島その他の地に該当する地域はないため掲載外とする。また本選挙の時点で、船員で選挙人名簿登録証明書の交付を受けている者はいない。

② 場所別日別期日前投票者数

場所別		期日前投票者数						計
		4/15	4/16	4/17	4/18	4/19	4/20	
選管事務局	男	325	349	393	424	440	653	2,584
	女	350	406	483	588	562	752	3,141
	計	675	755	876	1,012	1,002	1,405	<b>5,725</b>
鳴尾支所	男	124	138	143	169	145	270	989
	女	114	155	167	149	189	266	1,040
	計	238	293	310	318	334	536	<b>2,029</b>
瓦木公民館	男	114	104	109	153	144	279	903
	女	143	140	158	203	220	320	1,184
	計	257	244	267	356	364	599	<b>2,087</b>
甲東支所	男	97	127	157	149	192	375	1,097
	女	134	204	244	277	368	481	1,708
	計	231	331	401	426	560	856	<b>2,805</b>
塩瀬支所	男	106	144	174	164	192	357	1,137
	女	153	162	251	236	323	429	1,554
	計	259	306	425	400	515	786	<b>2,691</b>
山口支所	男	83	93	115	114	149	279	833
	女	87	115	144	152	193	349	1,040
	計	170	208	259	266	342	628	<b>1,873</b>
大学交流センター	男	186	265	276	340	344	775	2,186
	女	268	390	447	579	660	1,061	3,405
	計	454	655	723	919	1,004	1,836	<b>5,591</b>
ららぽーと甲子園	男	251	282	338	394	357	739	2,361
	女	372	534	631	827	803	1,186	4,353
	計	623	816	969	1,221	1,160	1,925	<b>6,714</b>
日別計	男	1,286	1,502	1,705	1,907	1,963	3,727	
	女	1,621	2,106	2,525	3,011	3,318	4,844	
	計	<b>2,907</b>	<b>3,608</b>	<b>4,230</b>	<b>4,918</b>	<b>5,281</b>	<b>8,571</b>	
日別累計	男	1,286	2,788	4,493	6,400	8,363	12,090	
	女	1,621	3,727	6,252	9,263	12,581	17,425	
	計	<b>2,907</b>	<b>6,515</b>	<b>10,745</b>	<b>15,663</b>	<b>20,944</b>	<b>29,515</b>	

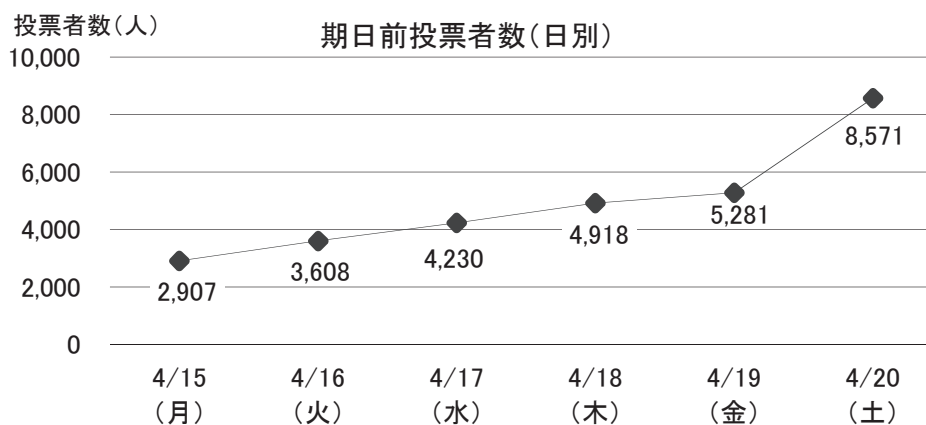

③ 区分別日別不在者投票者数

区分		不在者投票者数							計	
		4/15	4/16	4/17	4/18	4/19	4/20	4/21 当日返り		
郵便等投票投票者数		0	8	37	28	21	12	2	108	
不在者投票 管理者別投票者数	業務地等の選管委員長	0	0	9	17	21	19	18	84	
	指定病院等の長	0	33	51	234	446	135	3	902	
	特定国外派遣組織の長	0	0	0	0	0	0	0	0	
	西宮市選管委員長 <sup>※</sup>	0	0	0	0	0	0	0	0	
	場所別	選管事務局	0	0	0	0	0	0	0	0
		鳴尾支所	0	0	0	0	0	0	0	0
		瓦木公民館	0	0	0	0	0	0	0	0
		甲東支所	0	0	0	0	0	0	0	0
塩瀬支所		0	0	0	0	0	0	0	0	
	山口支所	0	0	0	0	0	0	0	0	
計		0	41	97	279	488	166	23	1,094	

※ 西宮市選挙管理委員会委員長に対してなしたものの以外不在者投票は、市選管が不在者投票の送致を受けた期日である。

(注) 本選挙の時点で、船員で選挙人名簿登録証明書の交付を受けている者はいない。

## 5 開票に関する調

### (1) 候補者別得票数等

(定数 41)

当落の別	候補者氏名	党派	得票数
当選	多田 ひろし	日本維新の会	6,702.882
	谷本 豊	日本維新の会	5,903.702
	江良 けんたろう	日本維新の会	4,129
	かみたに ゆみ	自由民主党	4,044
	田中 まさたけ	自由民主党	3,882.070
	八木 米太郎	無所属	3,357
	しぶや 祐介	無所属	3,315
	一色 風子	無所属	3,281
	川村 よしと	無所属	3,256
	河本 圭司	NHKから国民を守る党	3,242
	中尾 たかお	無所属	3,144
	大原 さとし	公明党	3,107
	野口 あけみ	日本共産党	2,992
	山田 ますと	公明党	2,982
	河崎 はじめ	立憲民主党	2,976
	岩下 あきら	立憲民主党	2,896
	佐藤 みち子	日本共産党	2,802
	草加 ともきよ	無所属	2,748
	かんの 雅一	無所属	2,738
	うえだ あつし	自由民主党	2,721
	山口 えいじ	公明党	2,629.411
	よつや 薫	無所属	2,623
	松山 かつのり	公明党	2,559
	坂上 明	自由民主党	2,543
	田中 あきよ	無所属	2,537.929
	町田 ひろき	公明党	2,530
	大石 のぶお	自由民主党	2,513
	花岡 ゆたか	無所属	2,505.297
	松田 しげる	公明党	2,491
	しのはら まさひろ	自由民主党	2,426

当落の別	候補者氏名	党派	得票数
当選	脇田 のりかず	日本維新の会	2,417
	大川原 なるひこ	公明党	2,408
	やしろ 毅利	公明党	2,326
	おおさこ じゅんしろう	無所属	2,260
	吉井 りゅうじ	無所属	2,180
	宮本 かずなり	立憲民主党	2,039
	たかの しん	無所属	2,021
	福井 きよし	日本維新の会	1,963
	やの 正史	自由民主党	1,959
	ひぐち 光冬	日本共産党	1,934
	まつお 正秀	日本共産党	1,810
	落選	長谷川 久美子	無所属
西田 いさお		無所属	1,746
はまぐち 仁士		無所属	1,620
下野 邦彦		無所属	1,619
岸 としゆき		無所属	1,549
わたなべ 謙二郎		無所属	1,536
庄本 けんじ		日本共産党	1,528
杉山 たかのり		日本共産党	1,445
奥 大輔		無所属	1,369
小田 和代		幸福実現党	1,277
山口 博史		無所属	899.705
小枝 さよ		無所属	834
わもと 光利		無所属	832
たてやま 弘和		無所属	411
なす 俊男		無所属	268
		得票総数	137,627.996

A	有効投票数(得票総数)	137,627.996
B	按分の際切捨てた票	0.004
C	有効投票数(A+B)	137,628
D	無効投票数	2,160
E	投票総数(C+D)	139,788
F	持ち帰りその他	0
G	投票者総数(E+F)	139,788



## (2) 無効投票類別内訳

無効投票類別内訳	票数
所定の用紙を用いないもの	0
候補者でない者又は候補者となることができない者の氏名を記載したもの	132
二人以上の候補者の氏名を記載したもの	3
被選挙権のない候補者の氏名を記載したもの	0
候補者の氏名のほか、他事を記載したもの	20
候補者の氏名を自書しないもの	0
候補者の何人を記載したかを確認し難いもの	124
白紙投票	1,209
単に雑事を記載したもの	348
単に記号、符号を記載したもの	324
計	2,160

## (3) 開票進捗状況

開始時刻	午後9時30分
終了時刻	翌午前1時12分
所要時間	3時間42分

## (4) 開票管理者・立会人及び事務従事者数

開票管理者			開票立会人	開票事務従事者		
開票管理者	職務代理者	計		役付 <sup>※</sup>	一般	計
1	0	1	10	56	265	321

※ 情報システム課の職員を含む。

## 6 当選人に関する調

### 区別党派別当選人数

		当選者数								
区分		自由 民主党	公明党	日本 維新の会	日本 共産党	立憲 民主党	NHKから 国民を 守る党	幸福 実現党	無所属	合計
新	男	0	1	2	1	1	1	0	2	8
	女	0	0	0	0	0	0	0	1	1
	計	0	1	2	1	1	1	0	3	9
元	男	0	0	1	0	0	0	0	0	1
	女	0	0	0	0	0	0	0	0	0
	計	0	0	1	0	0	0	0	0	1
現	男	6	7	2	1	2	0	0	8	26
	女	1	0	0	2	0	0	0	2	5
	計	7	7	2	3	2	0	0	10	31
合計	男	6	8	5	2	3	1	0	10	35
	女	1	0	0	2	0	0	0	3	6
	計	7	8	5	4	3	1	0	13	41

## 7 選挙公営に関する調

### (1) 選挙公報配布状況

配布部数	233,249部
全戸配布(宅配)日	4/17(水)～4/18(木)
配布委託先	(公社)西宮市シルバー人材センター
配備施設	市役所、支所、アクタ西宮ステーション、市民サービスセンター、 公民館等の各施設に備え置き、自由に見られるように配慮した。

### (2) 個人演説会開催状況

施設区分	施設数	個人演説会開催回数		
		公費負担	候補者負担	
	186	12	0	
法第161条 第1項第1号	学校・幼稚園	162	0	0
	公民館	24	12	0
法第161条 第1項第2号	市民会館等	6	2	0
	39	8	0	
法第161条 第1項第3号	地区市民館	22	6	0
	共同利用施設	8	1	0
	その他の施設	9	1	0
計	231	22	0	

### (3) ポスター掲示場設置状況

有権者数	面積	投票区数	設置数
1千人未満	2k㎡未満	4	20
	2k㎡～4k㎡未満	0	0
	4k㎡～8k㎡未満	0	0
	8k㎡以上	2	14
1千人以上 5千人未満	4k㎡未満	94	655
	4k㎡～8k㎡未満	1	7
	8k㎡以上	1	8
5千人以上	4k㎡未満	15	126
	4k㎡以上	2	19
	計	119	849

## 8 西宮市議会議員選挙執行状況

### (1) 投票区数及び投票率関係

執行年月日	投票 区数	当日有権者数			投票者数			投票率(%)		
		男	女	計	男	女	計	男	女	計
S22. 4.30 (水)	21	28,930	30,352	59,282	20,349	20,832	41,181	70.34	68.63	69.47
S26. 4.23 (月)	39	45,147	48,610	93,757	36,975	40,722	77,697	81.90	83.77	82.87
(1区)	8	9,159	9,399	18,558	7,233	7,932	15,165	78.97	84.39	81.72
(2区)	31	35,988	39,211	75,199	29,742	32,790	62,532	82.64	83.62	83.16
S30. 4.30 (土)	41	57,153	61,148	118,301	39,306	44,924	84,230	68.77	73.47	71.20
S34. 4.30 (木)	47	70,286	73,934	144,220	49,642	55,934	105,576	70.63	75.65	73.20
S38. 4.30 (火)	63	89,270	90,574	179,844	58,630	66,154	124,784	65.68	73.04	69.38
S42. 4.28 (金)	69	106,685	109,193	215,878	54,615	65,428	120,043	51.19	59.92	55.61
S46. 4.25 (日)	71	120,415	123,631	244,046	66,882	76,007	142,889	55.54	61.48	58.55
S50. 4.27 (日)	74	125,314	132,071	257,385	71,650	83,300	154,950	57.18	63.07	60.20
S54. 4.22 (日)	75	127,851	137,930	265,781	66,150	78,753	144,903	51.74	57.10	54.52
◎ S55. 11.23 (日)	76	130,825	142,025	272,850	48,010	55,621	103,631	36.70	39.16	37.98
S58. 4.24 (日)	78	132,569	144,311	276,880	66,091	80,520	146,611	49.85	55.80	52.95
S62. 4.26 (日)	81	138,290	151,081	289,371	61,740	74,724	136,464	44.65	49.46	47.16
◎ S63. 10.30 (日)	82	142,225	154,726	296,951	38,169	44,089	82,258	26.84	28.49	27.70
H 3. 4.21 (日)	102	144,416	158,417	302,833	61,329	76,939	138,268	42.47	48.57	45.66
H 7. 6.11 (日)	114	144,201	158,795	302,996	67,515	83,486	151,001	46.82	52.57	49.84
H11. 4.25 (日)	118	153,143	169,792	322,935	65,724	80,543	146,267	42.92	47.44	45.29
H15. 4.27 (日)	118	163,450	183,554	347,004	64,633	78,900	143,533	39.54	42.98	41.36
◎ H16. 11.14 (日)	118	167,476	188,446	355,922	44,183	51,175	95,358	26.38	27.16	26.79
H19. 4.22 (日)	119	170,582	193,528	364,110	66,799	79,437	146,236	39.16	41.05	40.16
◎ H20. 11.16 (日)	120	173,788	197,673	371,461	57,107	65,079	122,186	32.86	32.92	32.89
◎ H22. 5.16 (日)	120	172,799	197,514	370,313	58,310	66,207	124,517	33.74	33.52	33.62
H23. 4.24 (日)	120	172,946	198,141	371,087	63,856	73,994	137,850	36.92	37.34	37.15
H27. 4.26 (日)	120	174,402	201,535	375,937	62,667	73,673	136,340	35.93	36.56	36.27
◎ H30. 4.15 (日)	119	180,126	207,997	388,123	67,064	78,440	145,504	37.23	37.71	37.49
H31. 4.21 (日)	119	180,474	208,470	388,944	64,696	75,092	139,788	35.85	36.02	35.94

◎は補欠選挙を示す

(2) 時間別投票率

(単位:%)

執行年月日	9時	11時	13時	15時	17時	確定 18時
S34. 4.30 (木)	23.65	38.40	48.36	58.04	66.10	73.20
S38. 4.30 (火)	24.04	37.92	47.37	56.70	62.96	69.38
S42. 4.28 (金)	18.34	29.37	36.08	42.80	49.13	55.61
S46. 4.25 (日)	7.08	19.81	32.55	43.48	51.85	58.55
S50. 4.27 (日)	5.75	19.19	34.00	45.07	52.83	60.20
S54. 4.22 (日)	5.68	17.27	30.04	39.66	47.21	54.52
◎ S55. 11.23 (日)	3.14	10.69	18.98	26.05	32.47	37.98
S58. 4.24 (日)	5.71	17.26	28.76	38.04	45.41	52.95
S62. 4.26 (日)	4.02	12.67	22.21	31.01	39.68	47.16
◎ S63. 10.30 (日)	2.03	6.96	12.35	17.82	22.83	27.70
H 3. 4.21 (日)	3.16	11.47	22.21	30.15	36.78	45.66
H 7. 6.11 (日)	2.85	10.79	22.70	30.85	38.13	49.84

◎は補欠選挙を示す

(注1) S30.4.30執行の西宮市議会議員選挙以前は時間別投票率の記録がないため掲載外とする。

(単位:%)

執行年月日	9時	11時	13時	15時	17時	18時	19時	確定 20時
H11. 4.25 (日)	1.44	6.92	16.35	23.24	29.33	32.23	35.70	45.29
H15. 4.27 (日)	1.51	6.80	15.53	21.17	26.37	28.96	32.12	41.36
H19. 4.22 (日)	1.81	8.89	17.24	21.78	26.37	28.97	32.06	40.16
H23. 4.24 (日)	1.15	5.80	13.28	18.02	22.55	25.01	27.92	37.15
H27. 4.26 (日)	1.03	5.26	11.94	15.99	19.88	22.30	24.94	36.27
<b>H31. 4.21 (日)</b>	<b>0.89</b>	<b>4.93</b>	<b>11.30</b>	<b>15.24</b>	<b>18.88</b>	<b>21.04</b>	<b>23.65</b>	<b>35.94</b>

(注2) H16.11.14、H20.11.16、H22. 5.16、H30.4.15執行の西宮市議会議員選挙は便乗選挙であり、時間別投票率の正確な値を求められないため掲載外とする。

### (3) 党派別候補者・当選者数及び得票関係

執行日 S22. 4.30

党派別	日本社会党	国民協同党	民主党	日本共産党	無所属	計
候補者数[人]	7	8	1	1	48	65
当選者数[人]	5	2	1	0	28	36
得票数[票]	4,464	3,486	723	514	31,292	40,479
得票率[%]	11.03	8.61	1.79	1.27	77.30	100

執行日 S26. 4.23 (1区)

党派別	日本社会党	日本共産党	無所属	計
候補者数[人]	4	1	27	32
当選者数[人]	1	0	7	8
得票数[票]	2,011	472	12,286	14,769
得票率[%]	13.62	3.19	83.19	100

執行日 S26. 4.23 (2区)

党派別	西宮市政 振興会	日本社会党	自由党	西宮市 教職員連盟	日本共産党	西宮市改革 新同志会	無所属	計
候補者数[人]	14	6	8	2	1	1	58	90
当選者数[人]	6	2	0	2	1	0	21	32
得票数[票]	10,270	4,148	3,786	1,915	1,042	220	40,282	61,663
得票率[%]	16.65	6.73	6.14	3.10	1.69	0.36	65.30	100

(党派別得票率の和が100とにならないのは、小数点第3位を四捨五入して表記したため)

執行日 S30. 4.30

党派別	日本社会党	日本共産党	自由党	無所属	計
候補者数[人]	9	1	1	66	77
当選者数[人]	5	1	0	34	40
得票数[票]	9,547	2,011	561	70,281	82,400
得票率[%]	11.59	2.44	0.68	85.29	100

執行日 S34. 4.30

党派別	日本社会党	日本共産党	無所属	計
候補者数[人]	9	2	55	66
当選者数[人]	6	1	33	40
得票数[票]	15,197.172	3,157	85,467.808	103,821.980
得票率[%]	14.64	3.04	82.32	100

執行日 S38. 4.30

党派別	日本社会党	民主社会党	公明政治連盟	日本共産党	新西宮市政研究会	無所属	計
候補者数[人]	5	5	3	2	1	45	61
当選者数[人]	5	4	3	2	0	30	44
得票数[票]	12,274	10,432	9,705	4,889	1,056	83,960.996	122,316.996
得票率[%]	10.04	8.53	7.93	4.00	0.86	68.64	100

執行日 S42. 4.28

党派別	日本社会党	公明党	民主社会党	日本共産党	無所属	計
候補者数[人]	6	5	5	3	35	54
当選者数[人]	6	5	4	3	26	44
得票数[票]	15,164	13,873.109	8,860	8,976	71,445.887	118,319
得票率[%]	12.82	11.72	7.49	7.59	60.38	100

執行日 S46. 4.25

党派別	日本社会党	公明党	日本共産党	民社党	自由民主党	無所属	計
候補者数[人]	7	5	5	4	1	35	57
当選者数[人]	7	5	5	3	1	27	48
得票数[票]	18,997.210	15,911	15,093	10,566	2,372	77,741.786	140,660.996
得票率[%]	13.49	11.31	10.73	7.51	1.69	55.27	100

執行日 S50. 4.27

党派別	日本社会党	公明党	日本共産党	民社党	自由民主党	無所属	計
候補者数[人]	9	7	7	5	1	33	62
当選者数[人]	9	7	4	4	1	23	48
得票数[票]	21,652.097	20,996	14,642	12,682	2,779	79,417.899	152,168.996
得票率[%]	14.23	13.80	9.62	8.33	1.83	52.19	100

執行日 S54. 4.22

党派別	日本社会党	公明党	日本共産党	民社党	自由民主党	無所属	計
候補者数[人]	8	7	7	3	1	29	55
当選者数[人]	8	7	6	2	1	24	48
得票数[票]	22,819.235	19,242	15,875	9,205	1,979	73,697.758	142,817.993
得票率[%]	15.98	13.47	11.11	6.45	1.39	51.60	100

執行日 S55.11.23 (補欠選挙)

党派別	民社党	日本社会党	日本共産党	無所属	計
候補者数[人]	1	1	1	2	5
当選者数[人]	1	1	1	0	3
得票数[票]	29,591	22,362	18,046	28,342	98,341
得票率[%]	30.09	22.74	18.35	28.82	100

執行日 S58. 4.24

党派別	日本社会党	公明党	日本共産党	自由民主党	民社党	無所属	計
候補者数[人]	9	8	7	6	3	24	57
当選者数[人]	9	8	7	3	3	18	48
得票数[票]	23,990.986	23,144.270	15,878	11,950.726	9,768.606	60,615.402	145,347.990
得票率[%]	16.51	15.92	10.92	8.22	6.72	41.71	100

執行日 S62. 4.26

党派別	公明党	日本社会党	自由民主党	日本共産党	民社党	サラリーマン新党	無所属	計
候補者数[人]	9	8	8	7	3	1	24	60
当選者数[人]	9	8	7	7	3	0	14	48
得票数[票]	21,329.983	21,162	20,459.586	14,988	7,553	1,098.424	48,642	135,232.993
得票率[%]	15.77	15.65	15.13	11.08	5.59	0.81	35.97	100

執行日 S63.10.30 (補欠選挙)

党派別	日本共産党	無所属	計
候補者数[人]	1	1	2
当選者数[人]	0	1	1
得票数[票]	23,208	56,161	79,369
得票率[%]	29.24	70.76	100



執行日 H3.4.21

党派別	公明党	自由民主党	日本社会党	日本共産党	民社党	無所属	計
候補者数[人]	8	6	6	7	3	24	54
当選者数[人]	8	6	6	7	3	18	48
得票数[票]	21,585	16,954.847	16,513	15,752.556	8,034	58,079.589	136,918.992
得票率[%]	15.76	12.38	12.06	11.51	5.87	42.42	100

執行日 H7.6.11

党派別	公明	日本共産党	日本社会党	自由民主党	兵庫民社	無所属	計
候補者数[人]	8	7	5	4	1	33	58
当選者数[人]	8	7	5	4	1	23	48
得票数[票]	24,020.327	16,544.905	14,022.159	11,397.997	2,833.644	77,794.955	146,613.987
得票率[%]	16.38	11.29	9.56	7.78	1.93	53.06	100

執行日 H11.4.25

党派別	公明党	日本共産党	自由民主党	社会民主党	民主党	無所属	計
候補者数[人]	8	8	4	3	2	38	63
当選者数[人]	8	8	4	3	2	23	48
得票数[票]	24,063	17,872.356	8,458.524	6,390	6,201.641	80,905.472	143,890.993
得票率[%]	16.72	12.42	5.88	4.44	4.31	56.23	100

執行日 H15.4.27

党派別	公明党	日本共産党	自由民主党	社会民主党	民主党	無所属	計
候補者数[人]	8	8	4	3	2	38	58
当選者数[人]	8	5	4	3	2	23	45
得票数[票]	25,139	14,837	9,242.235	6,786	5,763.887	79,348.869	141,116.991
得票率[%]	17.81	10.51	6.55	4.81	4.09	56.23	100

執行日 H16.11.14 (補欠選挙)

党派別	日本共産党	無所属	計
候補者数[人]	1	3	4
当選者数[人]	0	1	1
得票数[票]	20,626	68,421	89,047
得票率[%]	23.16	76.84	100

執行日 H19.4.22

党派別	公明党	日本共産党	自由民主党	民主党	社会民主党	無所属	計
候補者数[人]	8	6	5	2	1	35	57
当選者数[人]	8	6	5	2	1	23	45
得票数[票]	24,378	16,848	14,223.484	7,786.224	1,987	78,918.290	144,140.998
得票率[%]	16.91	11.69	9.87	5.40	1.38	54.75	100

執行日 H20.11.16 (補欠選挙)

党派別	無所属	計
候補者数[人]	4	4
当選者数[人]	1	1
得票数[票]	122,186	122,186
得票率[%]	100	100

執行日 H22.5.16 (補欠選挙)

党派別	民主党	日本共産党	無所属	計
候補者数[人]	1	1	3	5
当選者数[人]	1	0	2	3
得票数[票]	28,700	19,990	67,340	116,030
得票率[%]	24.73	17.23	58.04	100

執行日 H23.4.24

党派別	公明党	自由民主党	日本共産党	民主党	みんなの党	無所属	計
候補者数[人]	8	6	6	4	1	29	54
当選者数[人]	8	6	5	4	1	18	42
得票数[票]	23,015	17,032.601	13,114.398	11,062.900	4,385	67,179.098	135,788.997
得票率[%]	16.95	12.54	9.66	8.15	3.23	49.47	100

執行日 H27.4.26

党派別	自由民主党	公明党	維新の党	日本共産党	民主党	住民投票党	無所属	計
候補者数[人]	10	8	3	6	1	1	31	60
当選者数[人]	7	8	3	6	1	0	16	41
得票数[票]	24,076	21,320.103	15,095	14,678.486	4,268	142	54,283.406	109,786.995
得票率[%]	17.98	15.93	11.28	10.96	3.19	0.11	40.55	100

執行日 H30.4.15 (補欠選挙)

党派別	自由民主党	日本維新の会	日本共産党	NHKから国民を守る党	無所属	計
候補者数[人]	1	1	1	1	3	7
当選者数[人]	1	1	0	0	0	2
得票数[票]	37,983	30,170	23,317	11,224	33,885	136,579
得票率[%]	27.81	22.09	17.07	8.22	24.81	100

執行日 H31.4.21

党派別	日本維新の会	公明党	自由民主党	日本共産党	立憲民主党	NHKから国民を守る党	幸福実現党	無所属	計
候補者数[人]	5	8	7	6	3	1	1	25	56
当選者数[人]	5	8	7	4	3	1	0	13	41
得票数[票]	21,115.584	21,032.411	20,088.070	12,511	7,911	3,242	1,277	50,450.931	137,627.996
得票率[%]	15.34	15.28	14.60	9.09	5.75	2.36	0.93	36.66	100

(党派別得票率の和が100とならないのは、小数点第3位を四捨五入して表記したため)



























# 西宮市議会議員選挙

《投票日》

4月21日(日)

《投票時間》

午前7時から午後8時まで

みんなで投票。みんなで参加。  
あなたの一票大切に



附表



# 投票区一覧表

平成31年3月29日現在

投票区	投票所	所在地	関係区域
1	西宮市役所1階ホール	六湛寺町10番3号	和上町、六湛寺町、与古道町、今在家町、田中町、馬場町、戸田町
2	勤労青少年ホーム	松原町2番37号	池田町、松原町、染殿町(1～10番)
3	用海小学校	用海町3番54号	本町(1～4番)、用海町、石在町(1～6番、12～15番)、染殿町(11番)
4	用海公民館	石在町10番21号	石在町(9・10・19番)、浜松原町(3～9番)、東浜町、朝風町、東町1丁目(8～14番)、東町2丁目
5	用海幼稚園	石在町17番29号	浜松原町(1・2番)、東町1丁目(1～7番)、石在町(7・8・11番、16～18番)、久保町(7～15番)
6	浜脇小学校	浜脇町5番48号	宮前町、荒戎町、本町(5～13番)、久保町(1～6番)、鞍掛町、浜脇町、浜町
7	夙東市民館	川添町10番30号	川東町、川添町、建石町、前浜町
8	社会福祉センター西波止会館	西波止町5番18号	泉町、西波止町
9	西宮浜公民館	西宮浜4丁目13番1号	西宮浜1・2・3・4丁目
10	市庭市民館	市庭町7番13号	神楽町、産所町、宮西町、市庭町、社家町
11	香櫛園小学校	中浜町3番32号	川西町、中浜町、堀切町、上葭原町、中葭原町、下葭原町、大浜町
12	森集会所(香櫛園市民館分館)	屋敷町12番1号	郷免町、御茶家所町、松下町、屋敷町、弓場町
13	安井市民館	安井町2番4号	未広町、分銅町、常磐町、平松町、寿町、千歳町、安井町
14	(県会)カトリック夙川教会 (市会)夙川公民館	霞町5番40号 羽衣町1番39号	羽衣町、霞町、松園町(1番、7～9番、11～15番)
15	夙川西市民館	大谷町3番50号	高塚町、大谷町、松園町(2～6番、10番)
16	夙川小学校	久出ヶ谷町8番4号	木津山町(1～4番)、松ヶ丘町(1・2番)、松生町、菊谷町(1～11番)、久出ヶ谷町、殿山町、雲井町、相生町
17	夙川幼稚園	松ヶ丘町9番23号	樋之池町(8・25・26番)、老松町(1～11番、18番)、深谷町、木津山町(5～11番)、松ヶ丘町(3～14番)、菊谷町(12・13番)
18	北夙川小学校	石列町11番21号	西平町(1～4番、11番)、豊楽町、松風町、石列町、南越木岩町
19	越木岩幼稚園	美作町6番10号	甕岩町、毘沙門町、角石町、西平町(5～10番、12～20番)、美作町
20	北夙川体育館(樋之池公園内)	樋之池町11番33号	苦菜園一番町(1・2・6番)、樋之池町(8・25・26番を除く)、老松町(12～18番)、桜町、苦菜園五番町(2番123号以降、5～9番)



投票区	投票所	所在地	関係区域
21	苦楽園市民館	苦楽園五番町3番25号	苦楽園一番町(3～5番・7～12番)、苦楽園二番町(1～15番)、苦楽園三番町(1～11番)、苦楽園四・五(2番123号以降、5～9番を除く)、六番町
22	苦楽園小学校	苦楽園二番町18番12号	柏堂町、苦楽園二番町(16～19番)、苦楽園三番町(12～21番)、柏堂西町、剣谷町
23	鷲林寺会館	鷲林寺1丁目1番15号	越水字社家郷山、湯元町、鷲林寺1・2丁目、鷲林寺町、北山町、鷲林寺字剣谷、鷲林寺南町、仁川町6丁目(19番)
24	目神山やまびこの家	甲陽園目神山町32番9号	甲陽園目神山町(1～33番)、甲山町(32・35・45番地を除く)
25	甲陽園市民館	甲陽園本庄町1番75号	甲陽園目神山町(34番)、甲陽園山王町、甲陽園西山町(1～5番、14番)、甲陽園若江町、甲陽園本庄町、甲陽園日之出町(3～6番)、神園町(1～8番、11番)、甲山町(32番地)
26	ユープ甲陽園集会所	新甲陽町4番5号	甲陽園東山町、甲陽園日之出町(1・2番)、新甲陽町、上ヶ原山田町(1・3番、4番143号)、五月ヶ丘町(9・13・14番)、六軒町(11～13番)、神原(15番)
27	神原市民館	神原6番11号	神原(1～13番)、奥畑(2～5番、7番)、満池谷町(10～12番)、北名次町、名次町
28	獅子ヶ口町集会所	獅子ヶ口町17番4号	獅子ヶ口町、神園町(9・10番、12～16番)、甲陽園西山町(6～13番、15・16番)
29	六軒市民館	大社町12番26号	一ヶ谷町(1・8番)、五月ヶ丘(1～8番、10～12番)、六軒町(1～10番)、神原(14番)、奥畑(1・6・8番)、大社町、高座町(15番)
30	夙川老人いこいの家	若松町5番1号	南郷町、若松町、結善町、大井手町
31	大社小学校	桜谷町9番7号	城山、桜谷町、西田町、満池谷町(1～9番)、清水町
32	大社公民館	柳本町1番37号	神垣町、柳本町、越水町(5～13番)、室川町(4～6番、15番)
33	和光幼稚園	室川町1番4号	越水町(1～4番)、室川町(1～3番、7～14番)、城ヶ堀町(5～8番)
34	西宮市保健所	江上町3番26号	城ヶ堀町(1～4番)、中前田町、中須佐町、江上町、櫛塚町、津田町
35	森下町6番市営住宅集会所	森下町6番13号	森下町、中殿町(3～6番)、神明町(3・4番、9番32号)、芦原町(4番)
36	若竹生活文化会館	西福町15番12号	中殿町(1・2番)、神明町(1・2番、5～8番、9番(32号を除く)、10番)、芦原町(4番を除く)、西福町、神祇宮町
37	大箇市民館	津門大箇町7番29号	津門大箇町、津門綾羽町
38	津門保育所	津門稲荷町5番23号	津門大塚町、津門稲荷町
39	津門西口集会所	津門西口町5番9号	津門西口町、津門仁辺町、津門宝津町
40	津門小学校	津門呉羽町5番13号	津門呉羽町、今津山中町、今津曙町

投票区	投票所	所在地	関係区域
41	今津小学校	今津二葉町4番10号	津門住江町、今津社前町、今津大東町、今津二葉町、今津出在家町、今津港町、今津巽町、今津西浜町
42	今津公民館	今津水波町9番28号	津門川町、今津水波町
43	今津体育館	今津真砂町1番4号	今津真砂町、甲子園浜1・2・3丁目
44	南甲子園小学校	南甲子園3丁目9番16号	甲子園網引町(9・10番)、南甲子園2・3丁目、浜甲子園3・4丁目
45	浜甲子園クラブ会館	浜甲子園2丁目10番5号	南甲子園1丁目(10～22番)、浜甲子園1・2丁目
46	浜甲子園団地西集会所	枝川町2番	枝川町(1～3番、13～19番、枝川放水路以西)
47	甲子園浜小学校	古川町1番65号	甲子園九番町(10・11番)、古川町
48	浜甲子園団地中央集会所	枝川町9番3号	枝川町(4～12番、20番、枝川放水路以東)
49	高須公民館	高須町2丁目1番35号	高須町2丁目
50	高須小学校	高須町1丁目1番41号	高須町1丁目(1番11号～18号、1番41号)、鳴尾浜1・2・3丁目
51	鳴尾南中学校	高須町1丁目1番36号	高須町1丁目(1番1号～10号、38号、40号、42号、44号)
52	泉宮西宮高須団地集会所	高須町1丁目4番19号	高須町1丁目(2～7番)
53	上田公会堂	上田中町3番36号	上田東町、上田中町、上田西町
54	鳴尾東公民館	東鳴尾町1丁目9番1号	東鳴尾町1・2丁目、笠屋町(14～33番)
55	月見里会館	甲子園町22番1号	甲子園八番町、甲子園九番町(1～9番、12～15番)、甲子園町(1～3番、5～13番、20～29番)、南甲子園1丁目(1～9番)
56	鳴尾小学校	鳴尾町5丁目4番6号	甲子園七番町、鳴尾町4・5丁目
57	鳴尾公民館	鳴尾町1丁目8番2号	鳴尾町1・2・3丁目
58	武庫川ラウンズ会館	武庫川町4番1号	武庫川町、池開町、笠屋町(1～13番)
59	サンフレ鳴尾北団地集会所	小松南町3丁目4番13号	小松西町2丁目、小松南町1・2・3丁目
60	小松小学校	小松東町1丁目3番59号	小松北町1・2丁目、小松東町1・2・3丁目、小松西町1丁目、小松町1・2丁目
61	小菅根町自治会館	小菅根町3丁目3番	小菅根町1・2・3・4丁目
62	里中町自治会館	里中町2丁目5番	里中町1・2・3丁目
63	鳴尾北小学校	学文殿町2丁目2番7号	若草町1・2丁目、学文殿町1・2丁目、甲子園一番町

投票区	投票所	所在地	関係区域
64	甲子園二・三番町自治会館	甲子園三番町10番8号	甲子園二・三・四・五番町
65	上鳴尾町自治会館	上鳴尾町12番10号	花園町、上鳴尾町、甲子園六番町
66	綱引市民館	甲子園綱引町7番1号	甲子園洲島町、甲子園綱引町(1～8番)、今津久寿川町(4～12番)、甲子園園町(4番、14～19番、30番)
67	甲子園集会所	甲子園浦風町13番13号	甲子園浦風町、甲子園高潮町、今津久寿川町(1～3番)
68	春風公民館	甲子園春風町2番21号	甲子園春風町、甲子園浜田町、甲子園砂田町、甲子園六石町、甲子園三保町、今津野田町、今津上野町、上甲子園3丁目(8～10番)
69	上甲子園中学校	上甲子園4丁目9番11号	津門飯田町、上甲子園3丁目(1～7番)、上甲子園4・5丁目、甲子園口6丁目(1・2番、12～16番)
70	聖天寺	上甲子園2丁目1番33号	上甲子園1・2丁目
71	上甲子園小学校	甲子園口5丁目9番4号	甲子園口4・5丁目、甲子園口6丁目(3～11番、17・18番)
72	上甲子園公民館	甲子園口3丁目9番26号	甲子園口1・2・3丁目、戸崎町
73	北甲子園口市民館	松並町5番12号	松山町、松並町、熊野町
74	二見町自治会館(二見公園内)	二見町7番	天道町、二見町、甲子園口北町
75	瓦木小学校	大屋町10番20号	大屋町、中島町、瓦林町
76	深津小学校	深津町5番22号	深津町、高畑町
77	市民交流センター	高松町20番20号	田代町、高松町(6番、8～22番)
78	西宮北口南自治会館	両度町3番4号	高松町(1～5番、7番)、両度町
79	平木市民館	大畑町1番35号	能登町(1・2・5番)、大畑町、平木町、河原町(3～5番)、青木町
80	月影保育所(豊乗寺内)	広田町6番30号	高座町(1番)、能登町(6～11番)、広田町(1～8番、10・12・13番)、中屋町、河原町(1・2番)
81	広田小学校	愛宕山7番24号	岡田山(2・3番)、愛宕山(11番を除く)、高座町(2～11番)、広田町(9・11番)
82	能登運動場管理棟	能登町14番26号	愛宕山(11番)、岡田山(1番、4～6番)、能登町(12～14番)、丸橋町(8番)、門戸岡田町(1～9番)
83	兵庫栄養調理製菓専門学校	北昭和町9番32号	能登町(3・4番)、甲風園1・2・3丁目、丸橋町(1～7番)、北昭和町、南昭和町
84	高木市民館	高木東町34番8号	高木東町、高木西町、長田町、北口町
85	高木北小学校	薬師町7番5号	野間町、伏原町、薬師町(1・2・6・7番)、林田町
86	瓦木中学校	薬師町4番15号	上之町、日野町、荒木町(1～16番)、大森町、薬師町(3～5番、8～11番)



投票区	投票所	所在地	関係区域
87	下大市会館	下大市東町30番12号	上大市2丁目(1～4番、13～15番、17・18番)、上大市4丁目(1～5番、9～11番)、下大市東町、下大市西町
88	樋ノ口小学校	樋ノ口町2丁目3番32号	堤町、樋ノ口町1・2丁目、大島町、若山町、門前町、荒木町(17～22番)
89	門戸幼稚園	門戸東町3番25号	門戸東町、門戸岡田町(10～13番)、門戸荘、岡田山(7番)
90	甲東小学校	神呪町3番33号	上甲東園4・6丁目、松籟荘、神呪町、門戸西町(1番、10番85号以降を除く)
91	NTT甲東園社宅集会所	上大市1丁目8番	甲東園1丁目、段上町1丁目(1・8・9番)、上大市1丁目、上大市2丁目(5～12番、16番)
92	仁川学院・小ホール	甲東園2丁目13番9号	仁川町1丁目(9番を除く)、仁川町2丁目、甲東園2・3丁目、段上町3丁目(1番、12～14番)、段上町4・5丁目
93	段上公民館	段上町2丁目10番3号	段上町1丁目(7・10・11番)、段上町2丁目、段上町3丁目(2～11番)、段上町6丁目(1～14番)
94	段上幼稚園	段上町8丁目9番13号	段上町1丁目(2～6番、12～19番)、段上町8丁目(1・2番、6～10番、14番)、上大市2丁目(19・20番)、上大市3丁目、上大市4丁目(6～8番、12～22番)
95	甲武体育館	上大市5丁目15番25号	段上町8丁目(3～5番、11～13番)、上大市5丁目(1～17番、19～24番、26番)
96	段上小学校	段上町7丁目5番21号	仁川町1丁目(9番)、一里山町、段上町6丁目(15～24番)、段上町7丁目、段上町8丁目(15番)、上大市5丁目(18・25番、27～29番)
97	田近野町市営住宅集会所	田近野町7番3号	田近野町
98	甲陵中学校	上甲東園2丁目11番20号	甲山町(35・45番地)、仁川町3・4・5丁目、仁川町6丁目(1～18番)、仁川百合野町、仁川五ヶ山町、上甲東園1・2・3丁目
99	上ヶ原小学校	上ヶ原二番町3番13号	上ヶ原二番町、上ヶ原三番町(1・2番)、上ヶ原四番町、上ヶ原五番町(1・2・6番)、上甲東園5丁目、門戸西町(1番、10番85号以降)
100	上ヶ原幼稚園	上ヶ原三番町6番27号	上ヶ原一番町、上ヶ原三番町(3～7番)、上ヶ原五番町(3～5番)、上ヶ原六番町、上ヶ原山田町(1・3番、4番143号を除く)、上ヶ原山手町
101	上ヶ原南小学校	上ヶ原九番町2番93号	一ヶ谷町(6・7番)、上ヶ原七番町(1番1・2号・5号(枝番なし)・8・100号を除く)、上ヶ原八番町(6～14番)、上ヶ原九番町(2・3番)、上ヶ原十番町
102	上ヶ原八番町市営住宅集会所	上ヶ原八番町3番11号	高座町(12～14・16番)、一ヶ谷町(2～5番)、上ヶ原七番町(1番1・2号・5号(枝番なし)・8・100号)、上ヶ原八番町(1～5番)、上ヶ原九番町(1番)
103	生瀬惣川集会所	生瀬東町20番5号	生瀬東町、塩瀬町生瀬(国道176号線及び県道塩瀬宝塚線以北の区域)
104	宝生ヶ丘自治会集会所	宝生ヶ丘1丁目10番2号	宝生ヶ丘1・2丁目、生瀬高台(38番12号)

投票区	投票所	所在地	関係区域
105	生瀬小学校	生瀬町2丁目26番24号	塩瀬町生瀬(国道176号線及び県道塩瀬宝塚線以北の区域並びに1131番地の103～106、108～109を除く)、花の峯、生瀬武庫川町、生瀬町1・2丁目
106	生瀬高台集会所	生瀬高台6番1号	生瀬高台(38番12号を除く)
107	青葉台集会所	青葉台1丁目15番8号	青葉台1・2丁目
108	木之元会館	名塩木之元22番18号	塩瀬町名塩(木之元)、塩瀬町生瀬(1131番地の103～106、108～109)、清瀬台、名塩木之元
109	東山台小学校	東山台2丁目8番地の2	名塩新町、東山台1・2・3・4・5丁目、国見台1・2・3・4・5・6丁目、塩瀬町名塩(武田尾)
110	阪急名塩南台中央会館	名塩南台3丁目13番地の1	名塩南台1・2・3・4丁目
111	名塩会館	名塩2丁目9番38号	塩瀬町名塩(武田尾、木之元、東久保を除く)、名塩山荘、名塩ガーデン、名塩平成台、名塩1・2・3丁目
112	さくらプラザ	名塩さくら台4丁目12番地10	名塩茶園町、名塩さくら台1・2・3・4丁目、名塩美山
113	東久保会館	名塩東久保8番26号	塩瀬町名塩(東久保)、名塩東久保、名塩赤坂
114	名来公会堂	山口町名来2丁目20番14号	山口町名来(有馬川以東で中国自動車道以南の区域を除く)、山口町名来1・2丁目
115	北六甲台小学校	北六甲台5丁目4番1号	山口町名来(有馬川以東で中国自動車道以南の区域)、山口町下山口3丁目(3番)、山口町下山口5丁目(13～16番、17番5号を除く)、山口町下山口(有馬川以東、中国自動車道以南、国道176号線以北及び船坂川以西の区域。以下「北六甲台区域」という。)、山口町上山口(国道176号線以北)、北六甲台1・2・3・4・5丁目
116	山口センター山口ホール	山口町下山口4丁目1番8号	山口町下山口(北六甲台区域を除く)、山口町上山口(国道176号線以北の区域を除く)、山口町金仙寺、山口町金仙寺1・2・3丁目、山口町下山口1・2丁目、山口町下山口3丁目(3番を除く)、山口町下山口4丁目、山口町下山口5丁目(1～12番、17番5号)、山口町阪神流通センター1・2・3丁目、山口町上山口1・2・3・4丁目
117	すみれ台集会所式番館	すみれ台2丁目6番地の8	すみれ台1・2・3丁目
118	中野公会堂	山口町中野1丁目5番7号	山口町中野、山口町中野1・2・3丁目、山口町香花園
119	船坂里小学校	山口町船坂2103番地の2	山口町船坂

## 開票区一覧表

開票区	開票所	所在地	関係区域
西宮市	西宮市立中央体育館	河原町1番16号	西宮市全域

# 各種選挙の投票状況一覧表

## 1 衆議院議員選挙(小選挙区)

執行年月日	投票 区数	当日有権者数			投票者数			投票率(%)		
		男	女	計	男	女	計	男	女	計
S22. 4.25 (金)	21	29,272	30,512	59,784	19,230	17,432	36,662	65.69	57.13	61.32
S24. 1.23 (日)	19	29,300	31,791	61,091	19,577	16,497	36,074	66.82	51.89	59.05
S27.10. 1 (水)	39	47,478	50,954	98,432	34,270	32,551	66,821	72.18	63.88	67.89
S28. 4.19 (日)	39	51,070	54,845	105,915	33,904	31,716	65,620	66.39	57.83	61.96
S30. 2.27 (日)	41	55,580	59,097	114,677	38,741	35,454	74,195	69.70	59.99	64.70
S33. 5.22 (木)	46	67,485	71,093	138,578	46,224	45,082	91,306	68.50	63.41	65.89
S35.11.20 (日)	59	78,024	80,766	158,790	47,912	45,445	93,357	61.41	56.27	58.79
S38.11.21 (木)	63	90,511	91,200	181,711	52,940	50,945	103,885	58.49	55.86	57.17
S42. 1.29 (日)	68	111,757	112,849	224,606	75,996	75,411	151,407	68.00	66.82	67.41
S44.12.27 (土)	71	122,748	124,205	246,953	73,668	78,124	151,792	60.02	62.90	61.47
S47.12.10 (日)	71	127,441	131,535	258,976	75,348	77,429	152,777	59.12	58.87	58.99
S51.12. 5 (日)	74	131,260	139,066	270,326	88,539	95,296	183,835	67.45	68.53	68.00
S54.10. 7 (日)	76	132,725	142,843	275,568	77,487	84,611	162,098	58.38	59.23	58.82
S55. 6.22 (日)	76	133,648	144,364	278,012	89,499	97,744	187,243	66.97	67.71	67.35
S58.12.18 (日)	78	137,610	149,009	286,619	84,844	92,557	177,401	61.66	62.12	61.89
S61. 7. 6 (日)	80	141,603	153,714	295,317	87,110	97,134	184,244	61.52	63.19	62.39
H 2. 2.18 (日)	92	147,544	159,704	307,248	99,602	112,202	211,804	67.51	70.26	68.94
H 5. 7.18 (日)	102	152,374	166,906	319,280	98,772	111,047	209,819	64.82	66.53	65.72
H 8.10.20 (日)	117	148,015	162,715	310,730	87,272	98,947	186,219	58.96	60.81	59.93
H12. 6.25 (日)	118	161,413	178,090	339,503	93,927	104,681	198,608	58.19	58.78	58.50
H15.11. 9 (日)	118	168,647	188,868	357,515	96,844	107,432	204,276	57.42	56.88	57.14
H17. 9.11 (日)	118	171,198	192,553	363,751	113,793	129,495	243,288	66.47	67.25	66.88
H21. 8.30 (日)	120	176,044	200,535	376,579	119,982	132,474	252,456	68.15	66.06	67.04
H24.12.16 (日)	120	177,223	202,934	380,157	108,453	118,635	227,088	61.20	58.46	59.74
H26.12.14 (日)	120	177,895	205,002	382,897	97,807	106,204	204,011	54.98	51.81	53.28
H29.10.22 (日)	119	183,904	211,620	395,524	92,744	101,818	194,562	50.43	48.11	49.19
(兵庫県第7区)	102	166,453	192,478	358,931	84,002	92,540	176,542	50.47	48.08	49.19
(兵庫県第2区)	17	17,451	19,142	36,593	8,742	9,278	18,020	50.09	48.47	49.24

(注) 平成29年公職選挙法改正により、執行年月日H29.10.22の選挙から西宮市の小選挙区の区割りが兵庫県第7区と兵庫県第2区に改定された。

## 2 参议院議員選挙(選挙区)

執行年月日	投票 区数	当日有権者数			投票者数			投票率(%)		
		男	女	計	男	女	計	男	女	計
S22. 4.20 (日)	21	29,272	30,512	59,784	18,549	17,309	35,858	63.37	56.73	59.98
◎ S24. 6. 3 (金)	19	29,490	32,074	61,564	6,212	4,774	10,986	21.06	14.88	17.84
◎ S25. 1.12 (木)	20	29,939	32,796	62,735	9,736	8,697	18,433	32.52	26.52	29.38
S25. 6. 4 (日)	20	32,213	34,501	66,714	21,322	19,635	40,957	66.19	56.91	61.39
S28. 4.24 (金)	39	50,796	54,582	105,378	27,276	24,430	51,706	53.70	44.76	49.07
S31. 7. 8 (日)	41	59,611	63,556	123,167	29,771	26,734	56,505	49.94	42.06	45.88
S34. 6. 2 (火)	47	70,575	74,252	144,827	33,265	29,904	63,169	47.13	40.27	43.62
◎ S34. 8.20 (木)	47	70,953	74,500	145,453	11,483	7,236	18,719	16.18	9.71	12.87
S37. 7. 1 (日)	50	85,231	87,228	172,459	49,831	48,167	97,998	58.47	55.22	56.82
S40. 7. 4 (日)	65	102,237	103,529	205,766	56,463	56,974	113,437	55.23	55.03	55.13
S43. 7. 7 (日)	70	118,156	119,450	237,606	72,827	76,107	148,934	61.64	63.71	62.68
S46. 6.27 (日)	71	126,239	128,609	254,848	64,492	66,042	130,534	51.09	51.35	51.22
◎ S47.11. 5 (日)	71	127,009	131,105	258,114	41,295	43,014	84,309	32.51	32.81	32.66
S49. 7. 7 (日)	74	128,812	134,870	263,682	87,283	92,758	180,041	67.76	68.78	68.28
S52. 7.10 (日)	75	131,134	139,821	270,955	82,172	89,347	171,519	62.66	63.90	63.30
S55. 6.22 (日)	76	133,648	144,364	278,012	89,470	97,717	187,187	66.94	67.69	67.33
S58. 6.26 (日)	78	136,203	147,641	283,844	70,143	76,262	146,405	51.50	51.65	51.58
S61. 7. 6 (日)	80	141,603	153,714	295,317	87,037	97,137	184,174	61.47	63.19	62.36
H 1. 7.23 (日)	85	146,809	159,157	305,966	90,770	101,464	192,234	61.83	63.75	62.83
H 4. 7.26 (日)	102	151,082	164,927	316,009	71,294	78,169	149,463	47.19	47.40	47.30
H 7. 7.23 (日)	114	149,937	164,154	314,091	57,397	61,630	119,027	38.28	37.54	37.90
◎ H 8.11.17 (日)	117	148,666	163,285	311,951	43,780	48,900	92,680	29.45	29.95	29.71
H10. 7.12 (日)	118	153,767	169,392	323,159	90,144	100,407	190,551	58.62	59.27	58.97
H13. 7.29 (日)	118	164,577	182,373	346,950	89,269	99,317	188,586	54.24	54.46	54.36
H16. 7.11 (日)	118	169,240	189,763	359,003	93,677	102,360	196,037	55.35	53.94	54.61
H19. 7.29 (日)	119	174,804	197,716	372,520	100,783	110,337	211,120	57.65	55.81	56.67
H22. 7.11 (日)	120	176,590	201,073	377,663	96,735	104,574	201,309	54.78	52.01	53.30
H25. 7.21 (日)	120	177,604	203,813	381,417	99,966	108,451	208,417	56.29	53.21	54.64
H28. 7.10 (日)	118	183,488	210,492	393,980	102,453	114,062	216,515	55.84	54.19	54.96

◎は補欠選挙を示す

### 3 兵庫県知事選挙

執行年月日	投票区数	当日有権者数			投票者数			投票率(%)		
		男	女	計	男	女	計	男	女	計
S22. 4. 5 (土)	21	28,640	30,008	58,648	18,543	17,423	35,966	64.75	58.06	61.33
S26. 4.30 (月)	39	45,564	49,044	94,608	28,754	29,872	58,626	63.11	60.91	61.97
S29.12.12 (日)	39	55,228	59,404	114,632	28,300	26,215	54,515	51.24	44.13	47.56
S33.12. 7 (日)	46	64,649	68,636	133,285	20,696	17,812	38,508	32.01	25.95	28.89
S37.11.24 (土)	63	86,517	88,101	174,618	24,424	22,720	47,144	28.23	25.79	27.00
S41.11.20 (日)	69	111,352	112,702	224,054	38,989	35,948	74,937	35.01	31.90	33.45
S45.11.15 (日)	71	122,671	125,051	247,722	50,691	49,011	99,702	41.32	39.19	40.25
S49.11. 3 (日)	74	127,092	133,508	260,600	55,003	56,828	111,831	43.28	42.57	42.91
S53.10.29 (日)	75	128,565	138,488	267,053	47,063	50,035	97,098	36.61	36.13	36.36
S57.10.31 (日)	78	133,276	144,805	278,081	45,818	50,372	96,190	34.38	34.79	34.59
S61.10.26 (日)	80	139,288	151,523	290,811	37,641	40,527	78,168	27.02	26.75	26.88
H 2.10.28 (日)	97	147,058	160,090	307,148	46,839	54,370	101,209	31.85	33.96	32.95
H 6.10.30 (日)	112	150,321	165,510	315,831	48,069	56,819	104,888	31.98	34.33	33.21
H10.10.25 (日)	118	152,626	168,763	321,389	50,375	57,012	107,387	33.01	33.78	33.41
H13. 7.29 (日)	118	161,320	179,668	340,988	88,997	99,109	188,106	55.17	55.16	55.16
H17. 7. 3 (日)	118	166,670	188,137	354,807	43,766	48,199	91,965	26.26	25.62	25.92
H21. 7. 5 (日)	120	172,410	197,147	369,557	57,191	63,462	120,653	33.17	32.19	32.65
H25. 7.21 (日)	120	174,960	201,305	376,265	99,512	108,165	207,677	56.88	53.73	55.19
H29. 7. 2 (日)	119	179,839	207,644	387,483	73,645	82,800	156,445	40.95	39.88	40.37

#### 4 兵庫県議会議員選挙

執行年月日	投票区数	当日有権者数			投票者数			投票率(%)		
		男	女	計	男	女	計	男	女	計
S22. 4.30 (水)	21	28,930	30,352	59,282	20,349	20,832	41,181	70.34	68.63	69.47
◎ S23. 6.15 (火)	19	29,268	31,415	60,683	10,233	11,152	21,385	34.96	35.50	35.24
S26. 4.30 (月)	39	45,564	49,044	94,608	28,754	29,872	58,626	63.11	60.91	61.97
S30. 4.23 (土)	41	56,555	60,522	117,077	31,944	34,038	65,982	56.48	56.24	56.36
S34. 4.23 (木)	47	68,998	72,662	141,660	41,077	44,696	85,773	59.53	61.51	60.55
S38. 4.17 (水)	63	87,516	89,088	176,604	48,649	51,884	100,533	55.59	58.24	56.93
S42. 4.15 (土)	69	109,270	111,496	220,766	49,588	56,303	105,891	45.38	50.50	47.97
S46. 4.11 (日)	71	122,015	125,010	247,025	64,265	69,593	133,858	52.67	55.67	54.19
S50. 4.13 (日)	74	126,760	133,424	260,184	67,048	74,003	141,051	52.89	55.46	54.21
S54. 4. 8 (日)	75	129,521	139,655	269,176	56,940	63,605	120,545	43.96	45.54	44.78
S58. 4.10 (日)	78	133,573	145,148	278,721	57,682	67,122	124,804	43.18	46.24	44.78
S62. 4.12 (日)	81	138,441	151,165	289,606	62,898	74,210	137,108	45.43	49.09	47.34
H 3. 4. 7 (日)	102	145,091	158,903	303,994	59,409	71,682	131,091	40.95	45.11	43.12
H 7. 6.11 (日)	114	144,270	158,894	303,164	67,526	83,538	151,064	46.81	52.57	49.83
◎ H10. 9. 6 (日)	118	152,517	168,555	321,072	41,451	46,388	87,839	27.18	27.52	27.36
H11. 4.11 (日)	118	153,121	169,716	322,837	64,307	75,363	139,670	42.00	44.41	43.26
◎ H12.12.17 (日)	118	160,145	177,683	337,828	26,950	30,310	57,260	16.83	17.06	16.95
H15. 4.13 (日)	118	163,499	183,521	347,020	62,787	73,795	136,582	38.40	40.21	39.36
H19. 4. 8 (日)	119	170,822	193,669	364,491	64,164	73,580	137,744	37.56	37.99	37.79
◎ H21. 7. 5 (日)	120	172,404	197,141	369,545	56,850	63,084	119,934	32.97	32.00	32.45
H23. 4.10 (日)	120	173,167	198,310	371,477	66,686	74,648	141,334	38.51	37.64	38.05
◎ H27. 1.25 (日)	120	175,933	202,970	378,903	39,464	41,229	80,693	22.43	20.31	21.30
H27. 4.12 (日)	120	174,523	201,606	376,129	63,283	71,796	135,079	36.26	35.61	35.91
H31. 4. 7 (日)	119	180,781	208,748	389,529	68,428	77,640	146,068	37.85	37.19	37.50

◎は補欠選挙を示す

## 5 西宮市長選挙

執行年月日	投票 区数	当日有権者数			投票者数			投票率(%)		
		男	女	計	男	女	計	男	女	計
S22. 4. 5 (土)	21	28,640	30,008	58,648	18,543	17,423	35,966	64.75	58.06	61.33
S26. 4.23 (月)	39	45,147	48,610	93,757	36,975	40,722	77,697	81.90	83.77	82.87
S30. 4.30 (土)	41	57,153	61,148	118,301	39,265	44,924	84,189	68.70	73.47	71.17
S34. 4.30 (木)	47	70,286	73,934	144,220	49,624	55,921	105,545	70.60	75.64	73.18
S38. 4.30 (火)	63	89,270	90,574	179,844	58,617	66,143	124,760	65.66	73.03	69.37
S42. 4.28 (金)	69	106,685	109,193	215,878	54,586	65,399	119,985	51.17	59.89	55.58
S46. 4.25 (日)	71	120,415	123,631	244,046	66,856	75,994	142,850	55.52	61.47	58.53
S50. 4.27 (日)	74	125,314	132,071	257,385	71,623	83,280	154,903	57.15	63.06	60.18
S54. 4.22 (日)	75	127,851	137,930	265,781	66,122	78,738	144,860	51.72	57.09	54.50
S55.11.23 (日)	76	130,825	142,025	272,850	48,052	55,658	103,710	36.73	39.19	38.01
S59.11.11 (日)	78	136,449	148,420	284,869	39,613	46,504	86,117	29.03	31.33	30.23
S63.10.30 (日)	82	142,225	154,726	296,951	38,212	44,110	82,322	26.87	28.51	27.72
H 4.11. 1 (日)	102	147,940	162,599	310,539	46,746	56,290	103,036	31.60	34.62	33.18
H 8.11.17 (日)	117	145,863	160,722	306,585	43,791	48,893	92,684	30.02	30.42	30.23
H12.11.19 (日)	118	159,873	177,331	337,204	53,044	62,751	115,795	33.18	35.39	34.34
H16.11.14 (日)	118	167,476	188,446	355,922	44,221	51,190	95,411	26.40	27.16	26.81
H20.11.16 (日)	120	173,788	197,673	371,461	57,204	65,130	122,334	32.92	32.95	32.93
H22. 5.16 (日)	120	172,799	197,514	370,313	58,368	66,233	124,601	33.78	33.53	33.65
H26. 4.20 (日)	120	174,006	200,769	374,775	63,038	73,418	136,456	36.23	36.57	36.41
H30. 4.15 (日)	119	180,126	207,997	388,123	67,123	78,485	145,608	37.26	37.73	37.52

## 6 西宮市議会議員選挙

執行年月日	投票区数	当日有権者数			投票者数			投票率(%)		
		男	女	計	男	女	計	男	女	計
S22. 4.30 (水)	21	28,930	30,352	59,282	20,349	20,832	41,181	70.34	68.63	69.47
S26. 4.23 (月)	39	45,147	48,610	93,757	36,975	40,722	77,697	81.90	83.77	82.87
S30. 4.30 (土)	41	57,153	61,148	118,301	39,306	44,924	84,230	68.77	73.47	71.20
S34. 4.30 (木)	47	70,286	73,934	144,220	49,642	55,934	105,576	70.63	75.65	73.20
S38. 4.30 (火)	63	89,270	90,574	179,844	58,630	66,154	124,784	65.68	73.04	69.38
S42. 4.28 (金)	69	106,685	109,193	215,878	54,615	65,428	120,043	51.19	59.92	55.61
S46. 4.25 (日)	71	120,415	123,631	244,046	66,882	76,007	142,889	55.54	61.48	58.55
S50. 4.27 (日)	74	125,314	132,071	257,385	71,650	83,300	154,950	57.18	63.07	60.20
S54. 4.22 (日)	75	127,851	137,930	265,781	66,150	78,753	144,903	51.74	57.10	54.52
◎ S55. 11.23 (日)	76	130,825	142,025	272,850	48,010	55,621	103,631	36.70	39.16	37.98
S58. 4.24 (日)	78	132,569	144,311	276,880	66,091	80,520	146,611	49.85	55.80	52.95
S62. 4.26 (日)	81	138,290	151,081	289,371	61,740	74,724	136,464	44.65	49.46	47.16
◎ S63. 10.30 (日)	82	142,225	154,726	296,951	38,169	44,089	82,258	26.84	28.49	27.70
H 3. 4.21 (日)	102	144,416	158,417	302,833	61,329	76,939	138,268	42.47	48.57	45.66
H 7. 6.11 (日)	114	144,201	158,795	302,996	67,515	83,486	151,001	46.82	52.57	49.84
H11. 4.25 (日)	118	153,143	169,792	322,935	65,724	80,543	146,267	42.92	47.44	45.29
H15. 4.27 (日)	118	163,450	183,554	347,004	64,633	78,900	143,533	39.54	42.98	41.36
◎ H16. 11.14 (日)	118	167,476	188,446	355,922	44,183	51,175	95,358	26.38	27.16	26.79
H19. 4.22 (日)	119	170,582	193,528	364,110	66,799	79,437	146,236	39.16	41.05	40.16
◎ H20. 11.16 (日)	120	173,788	197,673	371,461	57,107	65,079	122,186	32.86	32.92	32.89
◎ H22. 5.16 (日)	120	172,799	197,514	370,313	58,310	66,207	124,517	33.74	33.52	33.62
H23. 4.24 (日)	120	172,946	198,141	371,087	63,856	73,994	137,850	36.92	37.34	37.15
H27. 4.26 (日)	120	174,402	201,535	375,937	62,667	73,673	136,340	35.93	36.56	36.27
◎ H30. 4.15 (日)	119	180,126	207,997	388,123	67,064	78,440	145,504	37.23	37.71	37.49
H31. 4.21 (日)	119	180,474	208,470	388,944	64,696	75,092	139,788	35.85	36.02	35.94

◎は補欠選挙を示す





R1.11 刊行



この冊子は再生紙を使用しています。